ОПШТИНА КАРПОШ
СЕКТОР ИНСПЕКТОРАТ

МКД СЕРТИФИКАТ
МКС ISO 9001:2015
МКС ISO 14001:2015
МКС ISO 45001:2018

ЗАПИСНИК
за извршен контролен инспекциски надзор

ИП1 Број : 64 – 429
Датум : 18.03.2025 год.

1) Податоци за субјектот на инспекцискиот надзор :

Назив на субјектот на надзорот	Марија Дамјановска
Седиште/ адреса на субјектот	ул. [redacted]
Адреса за е – пошта	/
Телефон	00389 [redacted]
Матичен број на субјектот	[redacted]
Даночен број на субјектот	/
Број на жиро сметка на субјектот	/
Банка депонент	/

Одговорно/и лице/а на субјектот :

Име и Презиме	Телефон	Е - пошта
Марија Дамјановска		

2) Податоци за инспекциски надзор :

Вид на инспекциски надзор			3.КОНТРОЛЕН
Датум на почеток на инспекциски надзор	17.03.2025	12:30 часот	
Назив на објектот – инсталацијата каде се врши надзорот	Градба од член 73 од Законот за градење - настрешница		
Главна дејност на објектот – инсталацијата каде се врши надзорот	колективна станбена зграда		
Адреса на објектот – инсталацијата каде се врши надзорот	ул. [redacted], КПбр. 2660/9, КО Карпош		

3) **Инспекцискиот надзор е извршен врз основа на (да се заокружи основот) :**

1. Месечен план за работа на инспекциската служба за месец ___________ год.
2. Налог издаден од раководителот на инспекциската служба, бр. ___________ од ___________ год.
3. Налог издаден од претседателот на Инспекциски совет, бр. ___________ од ___________ год.
4. Записник / Решение за извршен инспекциски надзор ИП1бр. 64 - 429 од 31.01.2025 год.

4) **Инспекцискиот надзор е извршен од (име, презиме и вид на инспекторот/ите кој/и го извршил/е надзорот) :**

1. Душко Андонов – општински градежен инспектор

5) **Предмет на инспекцискиот надзор:**

Вршење на контролен инспекциски надзор по предходно издадено Решение за опомена ИП1бр. 64 – 429 од 31.01.2025 год., а во врска со градба од член 73 од Законот за градење – настрешница поставена на колективна станбана зграда на ул. „Њу Делхиска„ бр. 4/3 , КПбр. 2660/9, КО Карпош.

6) **Во извршувањето на овој инспекциски надзор :**

1. ~~Се употребени листи за проверка, кои се дадени во прилог и се составен дел на овој записник~~
2. Не се употребени листи за проверка, поради (да се објасни причината) :

Контролен инспекциски надзор по предходно издадено Решение за опомена ИП1бр. 64 – 429 од 31.01.2025 год.

7) **За време на извршувањето на инспекцискиот надзор, субјектот на надзорот беше претставуван од :**

Име и Презиме	Телефон	Е - пошта

8) **За време на извршувањето на инспекцискиот надзор, присутни беа и следните лица :**

Име и Презиме	Во својство :

9) **Инспекторот/ите кој/и го изврши/ја инспекцискиот надзор, пред почетокот на надзорот, на претставникот на субјектот на надзор му ги презентираат целите и предметот/опфатот на инспекцискиот надзор и му ги објасни правата и обврските на субјектот надзор.**

10) Во инспекцискиот надзор се констатирани следните наоди за утврдена фактичка состојба :

При извршен контролен инспекциски надзор на лице место од страна на општински градежен констатирано е дека инвеститорот Марија Дамјановска не постапила по насоките дадени во Решението за опомена ИП1бр. 64 - 429 од 31.01.2025 год. претено преку поштенските служби до инвеститорот, вратено со назнака „НЕ ПОБАРАЛ„ односно не ги отстранил неправилностите констатирани во Записникот за извршен вонреден инспекциски надзор ИП1бр. 64 – 429 од 26.11.2024 год. а во врска со поставена градба од член 73 од Законот за градење – настрешница поставена на фасадниот ѕид од северната страна на колективнтата станбена зграда на ул. „Њу Делхиска„ бр. 4/3 , КПбр. 2660/9, КО Карпош, над балконот од стан број 6, сопственост на Марија Дамјановска, видно од имотен лист број 29613, конзолно поставена, со димензии 0.50x0.50 + 2.0x0.50 + 0.50x0.50 m, изведена од метални профили покриена со едноводен кров од плексиглас.

- врз основа на која (да се заокружи само едно) :

1. ~~Не се утврдени никакви неправилности во работењето на субјектот на надзорот;~~
2. Утврдени се следните неправилности во работењето на субјектот на надзорот, за што се превземени следните мерки :

Поради тоа што инвеститорот Марија Дамјановска не постапила по насоките дадени во Решението за опомена ИП1бр. 64 - 429 од 31.01.2025 год. претено преку поштенските служби до инвеститорот, вратено со назнака „НЕ ПОБАРАЛ„ односно не ги отстранил неправилностите констатирани во Записникот за извршен вонреден инспекциски надзор ИП1бр. 64 – 429 од 26.11.2024 год. а во врска со поставена градба од член 73 од Законот за градење – настрешница поставена на фасадниот ѕид од северната страна на колективнтата станбена зграда на ул. „Њу Делхиска„ бр. 4/3 , КПбр. 2660/9, КО Карпош, над балконот од стан број 6, сопственост на Марија Дамјановска, видно од имотен лист број 29613, конзолно поставена, со димензии 0.50x0.50 + 2.0x0.50 + 0.50x0.50 m, изведена од метални профили покриена со едноводен кров од плексиглас, согласно член 135 став 1 алинеја 3 ќе се издаде Решение за отстранување..

11) Со содржината на овој записник и со утврдената фактичка состојба, е запознаен претставник на субјектот на надзорот, кои <u>НЕМАШЕ / ИМАШЕ</u> забелешки.

12) **Забелешки на претставникот на субјектот на надзорот :**

Потпис на претставникот на субјектот на надзор :		Печат и потпис на инспекторот :	
Датум :		Датум :	18.03.2021

Доколку претставникот на субјектот на надзор одбие да го потпише записникот, да се наведат причините.

ОПШТИНА КАРПОШ
СЕКТОР ИНСПЕКТОРАТ
Одделение за урбанистичка и градежна инспекција

МКД СЕРТИФИКАТ
МКС ISO 9001:2015
МКС ISO 14001:2015
МКС ISO 45001:2018

ИП1Број: 64 – 446
Датум: 02.01.2025 год.
Ознака на дневник : 55

Сектор инспекторат на Општина Карпош преку лиценциран општински градежен инспектор Душко Андонов со службена легитимација број 79–0003, изврши вонреден инспекциски надзор кај инвеститорот ДПТУ „Делта Центар„ ДООЕЛ увоз-извоз Скопје со седиште на ул.„1550" бр.13 - Визбегово и со Записник за извршен вонреден инспекциски надзор со ИП1бр. 64 – 446 од 06.12.2024 година, ја утвди фактичката состојба и врз основа на член 137 став 2 од Законот за градење ("Службен весник на РМ " бр. 130/09, 124/10, 18/11, 36/11, 54/11, 13/12, 144/12, 25/13, 79/13, 137/13, 163/13, 27/14, 28/14, 42/14, 115/14, 149/14, 187/14, 44/15, 129/15, 217/15, 226/15, 30/16, 31/16, 39/16, 71/16, 132/16, 35/18, 64/18, 168/18, 18/20, 279/.20, 227/22 и 111/23), и член 83 од Законот за инспекциски надзор ("Службен весник на РМ" бр. 102/2019), го донесе следното :

РЕШЕНИЕ

1. **СЕ ОПОМЕНУВА ИНВЕСТИТОРОТ** ДПТУ „Делта Центар„ ДООЕЛ увоз-извоз Скопје со седиште на ул.„1550" бр.13 - Визбегово, матичен број 7296088 и ЕДБ МК4038018513490 , управител Еливис Хот, да ги **ОТСТРАНИ НЕДОСТАТОЦИТЕ** утврдени со Записникот за извршен вонреден инспекциски надзор ИП1бр. 64 – 446 од 06.12.2024 год. и тоа:

Градби од член 73 од Законот за градење – настрешница со димензии 6.00 x 3.00 m и висина H = 2.00 – 2.30 m, од метални профили, покриена со едноводен кров од кровен сендвич панели, поставена на КПбр. 518/7 КО Карпош, земјиште сопственост на ДТ „СМС Шопс„ ДООЕЛ – Скопје, во површина од 2088 m^2, видно од имотен лист број 53895 и настрешница со димензии 11.0 x 5.00 m и висина H = 2.50 – 3.00 m составена од метални профили, делумно покриена со пластифицирана мрежа, поставена на КПбр. 547/1 КО Карпош, земјиште сопственост на ДТ „СМС Шопс„ ДООЕЛ – Скопје, во површина од 400.0 m^2, видно од имотен лист број 5891.

Рокот за извршување на изречената инспекциска мерка од точка 1 на ова Решение, изнесува **10 (ДЕСЕТ) ДЕНА** од денот на приемот на истото

2. Инвеститорот на инспекцискиот надзор од точка 1 на ова Решение, е должен веднаш по истекот на рокот определен за извршување на инспекциската мерка, а најдоцна во рок од три дена, писмено и/или по електронска пошта, да го извести инспекторот дали е извршена инспекциската мерка.
3. Трошоците за извршување на Решението се надоместуваат од извршеникот.
4. Жалбата против ова Решение не го одлага извршувањето на истото.

ОБРАЗЛОЖЕНИЕ

Сектор инспекторат на Општина Карпош, врз основа на член 128, член 131 и член 132 од Законот за градење ("Службен весник на РМ " бр. 130/09, 124/10, 18/11, 36/11, 54/11, 13/12, 144/12, 25/13, 79/13, 137/13, 163/13, 27/14, 28/14, 42/14, 115/14, 149/14, 187/14, 44/15, 129/15, 217/15, 226/15, 30/16, 31/16, 39/16, 71/16, 132/16, 35/18, 64/18, 168/18, 18/20, 279/.20, 227/22 и 111/23) и член 82 од Законот за инспекциски

надзор ("Службен весник на РМ" бр. 102/2019), преку општински градежен инспектор Душко Андонов, со службена легитимација број 79–0003, изврши вонреден инспекциски надзор кај инвеститорот ДПТУ „Делта Центар„ ДООЕЛ увоз-извоз Скопје со седиште на ул.„1550" бр.13 - Визбегово и со Записник за извршен вонреден инспекциски надзор со ИП1бр. 64 – 446 од 06.12.2024 година, во која констатира :

Инвеститорот ДПТУ „Делта Центар„ ДООЕЛ увоз-извоз Скопје, управител Еливис Хот, без Решение за изведување има поставено градби од член 73 од Законот за градење – настрешница со димензии 6.00 x 3.00 m и висина H = 2.00 – 2.30 m, од метални профили, покриена со едноводен кров од кровен сендвич панели, поставена на КПбр. 518/7 КО Карпош, земјиште сопственост на ДТ „СМС Шопс„ ДООЕЛ – Скопје, во површина од 2088 m², видно од имотен лист број 53895 и настрешница со димензии 11.0 x 5.00 m и висина H = 2.50 – 3.00 m составена од метални профили, делумно покриена со пластифицирана мрежа, поставена на КПбр. 547/1 КО Карпош, земјиште сопственост на ДТ „СМС Шопс„ ДООЕЛ – Скопје, во површина од 400.0 m², видно од имотен лист број 5891.

Жалбата против ова Решение не го одлага неговото извршување, согласно член 137 став 5 од Законот за градење.

Врз основа на изнесеното се одлучи како во диспозитивот на ова решение.

ПРАВНА ПОУКА : Против ова Решение незадоволната странка може да се изјави жалба во рок од 15 дена од денот на приемот на решението преку првостепениот орган до државната комисија за одлучување во втор степен во областа на инспекцискиот надзор и прекршочната постапка. Жалбата се таксира со 250.00 денари административна такса и се поднесува во три примероци.

Решено во Општина Карпош под ИПбр. 64 – 446 од 02.01.2025 год.

ОПШТИНСКИ ГРАДЕЖЕН ИНСПЕКТОР

Душко Андонов, дги.
службена легитимација број 79–0003

ОПШТИНА КАРПОШ
СЕКТОР ИНСПЕКТОРАТ

МКД СЕРТИФИКАТ
МКС ISO 9001:2015
МКС ISO 14001:2015
МКС ISO 45001:2018

ЗАПИСНИК
за извршен вонреден инспекциски надзор

ИП1 Број : 68-75
Датум : 27.02.2025 год.

1) Податоци за субјектот на инспекцискиот надзор :

Назив на субјектот на надзорот	Сопственици на посебни делови преку Друштво за производство трговија и услуги Виртус Елиас ДООЕЛ Скопје како нивен управител
Седиште/ адреса на субјектот	Брадфордска 2, Скопје
Адреса за е – пошта	virtus.elias@gmail.com
Телефон	08/6111-400
Матичен број на субјектот	6459420
Даночен број на субјектот	4080009501167
Број на жиро сметка на субјектот	210064594200110
Банка депонент	НЛБ Тутунска Банка

Одговорно/и лице/а на субјектот :

Име и Презиме	Телефон	Е - пошта
Боро Цветковски	078454458	virtus.elias@gmail.com

2) Податоци за инспекциски надзор :

Вид на инспекциски надзор	1. ВОНРЕДЕН		
Датум на почеток на инспекциски надзор	27.02.2025 год	10.00 часот	
Назив на објектот – инсталацијата каде се врши надзорот	Друштво за прозиводство трговија и услуги Виртус Елиас ДООЕЛ Скопје		
Главна дејност на објектот – инсталацијата каде се врши надзорот	Управување со колективни станбени згради		

Адреса на објектот – инсталацијата каде се врши надзорот	ул. Бриселска бр. 6, Скопје

3) **Инспекцискиот надзор е извршен врз основа на (да се заокружи основот) :**

1. Месечен план за работа на инспекциската служба за месец 02.2025 год.
2. Налог издаден од раководителот на инспекциската служба, бр. __________ од __________ год.
3. Налог издаден од претседателот на Инспекциски совет, бр. __________ од __________ год.
4. Записник / Решение за извршен инспекциски надзор бр. __________ од __________ год.

4) **Инспекцискиот надзор е извршен од (име, презиме и вид на инспекторот/ите кој/и го извршил/е надзорот) :**

1. Богданка Милошевиќ Мучева – општински инспектор за домување

5) **Предмет на инспекцискиот надзор:**

1. Предмет на надзорот е вршење на вонреден инспекциски надзор по пријава заверена под бр. 62-5876/1 од 19.08.2024 година година доставена од Марјана Крстева и Глигор Кушоски , со адреса на ул. Бриселска бр.[redacted], Скопје, која се однесува на непостапување по член 134 став 1 од Законот за домување од страна на сопствениците на посебни делови во колективната станбена зграда. Записникот е составен во канцелариите на Сектор Инспекторат

6) **Во извршувањето на овој инспекциски надзор :**

1. ~~Се употребени листи за проверка, кои се дадени во прилог и се составен дел на овој записник~~
2. Не се употребени листи за проверка, поради (да се објасни причината) :

Се врши вонреден инспекциски надзор

7) **За време на извршувањето на инспекцискиот надзор, субјектот на надзорот беше претставуван од :**

Име и Презиме	Телефон	Е - пошта
1. Боро Цветковски – управител	1. [redacted]	Virtus.elias@gmail.com

8) **За време на извршувањето на инспекцискиот надзор, присутни беа и следните лица :**

	Име и Презиме	Својство
1.		

9) Инспекторот/ите кој/и го изврши/ја инспекцискиот надзор, пред почетокот на надзорот, на претставникот на субјектот на надзор му ги презентираат целите и предметот/опфатот на инспекцискиот надзор и му ги објасни правата и обврските на субјектот надзор

10) **Во инспекцискиот надзор се констатирани следните наоди за утврдена фактичка состојба :**

На ден 19.08.2024 година до Општина Карпош, Сектор Инспекторат е доставена иницијатива за инспекциски надзор бр. 62 - 5876/1 од Марјана Крстева и Глигор Кушоски , со адреса на ул. Бриселцка бр[redacted] Скопје, која се однесува на непостапување по член 134 став 1 од Законот за домување од страна на сопствениците на посебни делови во колективната станбена зграда. Инспекторот првично пробал со разговор со некои од сопствениците да укаже дека истите мора да постапат согласно член 134 став 1 од Законот за домување, односно се должни да определат управител или да регистрираат Заедница на сопственици, но во текот на неколку месеци не било постапено согласно Закон.

При направени напори да се најдат сите сопственици согласно имотен лист, инспекторот на ден 19.02.2025 година пратил покана до сите сопственици од влез 2, за присуство на ден 27.02.2025 година , со причина да се задолжат сите сопственици да постапат согласно горенаведените задолжувања. На ден 25.02.2025 година инспекторот бил известен дека станарите веќе постапиле по задолженијата , односно на ден 03.02.2025 година склучиле Договор за вршење управувачки услуги бр. 0307/047-554 помеѓу Сопственици на посебни делови на зградата на ул. Бриселска бр. 6, Скопје и Друштво за производство, трговија и услуги Виртус Елиас ДООЕЛ Скопје.

Од причина што нема повеќе услови за поведување на инспекциска постапка односно е постапено по член 134 од Законот за домување, со овој записник постапката ќе се запре.

врз основа на која (да се заокружи само едно) :

1. **не се утврдени никакви неправилности во текот на надзорот над субјектот на надзор и постапката се запира поради неутврдени неправилности ;**
2. ~~утврдени се следните неправилности во работењето на субјектот на надзор, за што се превземени следните мерки :~~

11) **Со содржината на овој записник и со утврдената фактичка состојба, е запознаен претставник на субјектот на надзорот, кои НЕМАШЕ / ИМАШЕ забелешки.**

12) **Забелешки на претставникот на субјектот на надзорот :**

- ___
- ___
- ___
- ___

Потпис на претставникот на субјектот на надзор :		Печат и потпис на инспекторот :	
Датум :		Датум :	27.02.2025 година
Доколку претставникот на субјектот на надзор одбие да го потпише записникот, да се наведат причините.			

ОПШТИНА КАРПОШ
СЕКТОР ИНСПЕКТОРАТ

МКД СЕРТИФИКАТ
МКС ISO 9001:2015
МКС ISO 14001:2015
МКС ISO 45001:2018

ИП1Број: 68 – 97
Датум: 27.02.2025 година
Скопје

ДО
Претседател на ЗС – [redacted]
ул. Партизански Одреди бр. 72/21 , Скопје
Скопје

ПРЕДМЕТ: **ПОКАНА ЗА СТРАНКА**

ПОЧИТУВАНИ,

Во врска со пријава бр. 68-1853/1 од 18.02.2025 година, во која пријавителот посочува дека со средства од заедничкиот фонд биле поправани домофони, но на 12 стана не им било овозможено користење на домофоните односно истите за нивните станови не била извршена поправка со што се ставени во неповолна состојба во однос на другите станари бидејќи не можат да го користат системот за отварање на врата преку домофон, потребно е на ден 07.03.2025 година во 12.00 часот да дојдете во Општина Карпош, канцеларија на Сектор Инспекторат која се наоѓа во училиштето "Лазо Трповски", Карпош 3, а се влегува од задниот влез на училиштето до кој се пристапува од ул. "Драгиша Мишовиќ".
Потребно е со себе да носите лична карта, тековна состојба од Заедницата на станари, завршен извештај за 2023 год и за 2024 година, сите одлуки ко исе донесени и согласно кои се трошени заедничките средства за тие две години како и сите релевантни докази кои произлегуваат од барањето и доколку на увидот не присуствува Претседателот на Заедницата, потребно е лицето со себе да носи полномошно.
Доколку не се отповикате на дадениот термин, ќе се пристапи кон покренување на инспекциска постапка во Ваше отсуство и ќе се поведе прекршочна постапка за несоработка со инспекциски служби со прекршочен платен налог на износ 250 евра согласно член 98 став 4 од Закон за инспекциски надзор.
За промена на терминот или било какви дополнителни информации, побарајте ме на 078-485-987.

ОВЛАСТЕН ИНСПЕКТОР
ЗА ДОМУВАЊЕ
Богданка М. Мучева дипл.прав.

ОПШТИНА КАРПОШ
СЕКТОР
ИНСПЕКТОРАТ

МКД СЕРТИФИКАТ
МКС ISO 9001:2015
МКС ISO 14001:2015
МКС ISO 45001:2018

Број: 66 - 7
Датум: 20.02.2025
Скопје

Врз основа на член 14-а став (1) алинеа 2 од Закон за урбано зеленило, инспекторот издава,

ПРЕКРШОЧЕН ПЛАТЕН НАЛОГ (ПН)
(за одговорно лице во правното лице-[redacted])

Име и презиме: Васе Станчев

Единствен матичен број :
[redacted]

Адреса :
[redacted]

Број и датум на издавање на лична карта/патна исправа :
[redacted]

Податоци за правното лице:

Назив:
Барка Интернационал, увоз извоз

Седиште:
Ул. Никола Парапунов, бр.2-4, Скопје

Единствен даночен број (ЕДБ):
МК4057023565001

Опис на прекршокот: (...законска одредба која ја прекршува...)
Поставување на подвижни и неподвижни предмети на јавна површина

Место и време на сторување на прекршокот :
Ул. Никола Парапунов, бр.2-4, Скопје

ОПШТИНА КАРПОШ
СЕКТОР
ИНСПЕКТОРАТ

МКД СЕРТИФИКАТ
МКС ISO 9001:2015
МКС ISO 14001:2015
МКС ISO 45001:2018

Правна квалификација на прекршокот: (...член и закон по кој се повикува инспекторот за сторен прекршок..)
Чл.14 а, став 1, алинеа 11 од Закон за јавна чистота (службен весник на Република Македонија бр.111/08, 64/09, 88/10, 114/10, 23/11, 53/11, 80/12, 163/13, 44/15, 147/15 и 31/16) и „Службен весник на Република Северна МАкедонија“ бр. 122/21

Записник за сторен прекршок: (Ип1 бр. 66- 7 од 23.01. 2025 година

да плати глоба во износ од **300 евра** во денарска противвредност на образец ПП 50 на трезорска сметка 100-0000000630-95, назив-Буџет на Општина Карпош, банка на примач- Народна банка на РМ со **Уплатна сметка:** 7790141157 63010, **Приходна шифра:** 725939-00, **Програма:** 00, цел на дознака- глоба за прекршок на ИП1 бр. 66 - 7 (се уплатува на ПП 50 образец) и оригинал од уплатницата да достави на адреса: Општина Карпош-Сектор Инспекторат ул. Радика бр. 9 – Скопје

ПРАВНА ПОУКА: Сторителот е должен да ја плати глобата во наведениот износ во прекршочниот платен налог во рок од **осум дена** од денот на приемот на прекршочниот платен налог на сметката означена во прекршочниот налог и веднаш да се достави доказ за извршена уплата до инспекторот кој го издал прекршочниот платен налог.
Сторителот кој ќе ја плати глобата во рокот од **осум дена** од денот на приемот на прекршочниот платен налог, ќе плати само половина од изречената глоба.
Ако сторителот не ја плати глобата во рок од **осум дена** од денот на приемот на прекршочниот платен налог, инспекторот поднесува барање за поведување на прекршочна постапка до надлежниот суд односно до Комисијата за одлучување по прекршоци во Министерството за животна средина и просторно планирање.

Сторител на прекршок

Васе Станчев

име,презиме и своерачен потпис

М.П.

РЕПУБЛИКА СЕВЕРНА МАКЕДОНИЈА ОПШТИНА КАРПОШ СКОПЈЕ 1

Овластен комунален инспектор
Ирена Милевска

име,презиме и своерачен потпис

ул.Радика бр.9 бараки бр.1 и бр.2 тел. 02/3055 -901, 02/3055 -902
www.karpos.gov.mk; gradonacalnik@karpos.gov.mk

ОПШТИНА КАРПОШ
ИНСПЕКТОРАТ

МКД СЕРТИФИКАТ
МКС ISO 9001:2015
МКС ISO 14001:2015
МКС ISO 45001:2018

ИП1 Број: 66 -7
Датум: 20.02.2025
Скопје

Општина Карпош-Сектор Инспекторат

ИП1 Број: 66 - 7
Датум 20.02.2025 год. Во10:00 часот

Врз основа на член 38 став (2) од Законот за јавна чистота, инспекторот издава

ПРЕКРШОЧЕН ПЛАТЕН НАЛОГ

- (за правно лице)
- (за правно лице – сопственик или управува со јавен објект)
- (за правно лице – сопственик односно корисник на јавен објект)
- (за трговец поединец)

А	ПОДАТОЦИ ЗА ПРАВНО ЛИЦЕ

Назив Барка Интернационал, увоз извоз	Даночен број МК4057023565001
Седиште Ул. Никола Парапунов, бр.2-4, Скопје	Жиро сметка и деловна банка 270076711560106, Халк банка Скопје

Б	ПОДАТОЦИ ЗА ОДГОВОРНОТО ЛИЦЕ ВО ПРАВНОТО ЛИЦЕ

Име и презиме Васе Станчев	ЕМБГ [redacted]

Датум, место и држава на раѓање 26.04.1965 Скопје Македонија	Занимање угостител	Адреса на живеалиште или на привремен престој [redacted]копје
Број на лична карта/ патна исправа [redacted]	Датум и место на издавање 20.10.2017	Орган кој ја издал МВР Скопје

В	ПОДАТОЦИ ЗА СТОРЕН ПРЕКРШОК

Место и време на сторување на прекршокот	17.01.2025 во 10:00 ч Барка Интернационал ДОО увоз извоз, СКопје
Опис на прекршокот	Поставување на урбана опрема на јавна површина без Одобрение за поставување на урбана опрема.
Правна квалификација на прекршокот	Чл.14 а, став 1, алинеа 11 од Закон за јавна чистота (службен весник на Република Македонија бр.111/08, 64/09, 88/10, 114/10, 23/11, 53/11, 80/12, 163/13, 44/15, 147/15 и 31/16) и „Службен весник на Република Северна МАкедонија“ бр. 122/21
Записник за сторен прекршок	Предмет ИП1 Бр. 66-7 од дата 17.01.2025
Износ на утврдената глоба за прекршок	1000 евра, во денарска противвредност
Сметка за плаќање на глобата	На образец ПП 50 на трезорска сметка 100-0000000630-95, назив – Буџет на Општина

	Карпош, **банка на примач** – Народна банка на РСМ, **уплатна сметка** 7790141157 63010, **приходна шифра** 725939-00 и **програма** 00, со цел на дознака – уплата за прекршок на Ип1 бр. 66 – 7 дата 20.02.2025 и оригинал од уплатницата да достави на адреса Општина Карпош – Сектор Инспекторат

ПРАВНА ПОУКА : Сторителот е должен да ја плати глобата во наведениот износ во **прекршочниот платен налог во рок од осум дена** од денот на приемот на прекршочниот платен налог на сметката означена во прекршочниот платен налог и веднаш да достави доказ за извршената уплата до инспекторот кој го издал прекршочниот платен налог. Сторителот кој ќе ја плати глобата во рокот од осум дена од денот на приемот на прекршочниот платен налог, ќе плати само половина од изречената глоба. Ако сторителот не ја плати глобата во рокот од осум дена од приемот на прекршочниот платен налог, инспекторот поднесува барање за поведување на прекршочна постапка до надлежниот суд, односно Комисијата за одлучување по прекршоци во Министерствот за транспорт и врски.

Сторител на прекршок
Васе Станчев
Име, презиме и своерачен потпис

М.П.

Овластен комунален инспектор
Ирена Милевска
Име, презиме и своерачен потпис

ОПШТИНА КАРПОШ
ИНСПЕКТОРАТ

МКД СЕРТИФИКАТ
МКС ISO 9001:2015
МКС ISO 14001:2015
МКС ISO 45001:2018

ул.Радика бр.9 бараки бр.1 и бр.2 тел. 02/3055 -901, 02/3055 -902
www.karpos.gov.mk; gradonacalnik@karpos.gov.mk

ЗАПИСНИК
за извршен инспекциски надзор
ИП1бр: 71-88
Датум: 28.02.2025 год.

1)Податоци за субјектот на инспекцискиот надзор:

Назив на субјектот на надзор	ООУ „Аврам Писевски"	
Седиште/адреса на субјектот	Ул: „2" бр. 10 с. Бардовци	
Адреса за е-пошта		
Телефон	02/3095449	
Матичен број на субјектот	4105273	
Даночен број на субјектот	4030995210984	
Број на жиро сметка на субјектот	779010444890310	
Банка депонент	НБРСМ	
Одговорно/и лице/а на субјектот:		
Име и презиме	Телефон	Е-пошта
В.д. Александра Смилкоска	[redacted]	director@oouavrampisevski.edu.mk

2)Податоци за инспекцискиот надзор:

Вид на инспекциски надзор	1. РЕДОВЕН	2. ВОНРЕДЕН	3.КОНТРОЛЕН
Датум на почеток на инспекцискиот надзор	26.02.2025		
Датум на завршување на инспекцискиот надзор	26.02.2025		
Назив на објектот-инсталацијата каде се врши надзорот	ООУ „Аврам Писевски"		
Главна дејност на објектот-инсталацијата каде се врши надзорот	Основно образование		
Адреса на објектот-инсталацијата каде се врши надзорот/	Ул: „2" бр. 10 с. Бардовци		

3) Инспекцискиот надзор е извршен врз основа на:
- месечен план за работа на инспекциската служба за месец 02.2025 год.

4) Инспекцискиот надзор е извршен од:
-Даниела Кочоска, општински просветен инспектор;

5) Предмет на инспекцискиот надзор:
- условите за избор на наставници и стручни соработници во воспитно-образовните установи основани од општината;

6) Во извршувањето на овој инспекциски надзор:
1. Употребени листи за проверка:
Употребена е листа за проверка, која е дадена во прилог и е составен дел на овој записник, доставена до училиштето на ден 20.02.2025 год.

7) За време на извршувањето на инспекцискиот надзор, субјектот на надзор беше претставуван од директорот на училиштето:

Име и презиме	Телефон	Е-пошта/E-posta
В.д. Александра Смилкоска	[redacted]	director@oouavrampisevski.edu.mk

8) За време на извршувањето на инспекцискиот надзор, присутни беа и следните лица:

Име и презиме	Својство
Павлина Стојковска	секретар

9) Инспекторот кој го изврши инспекцискиот надзор, пред почетокот на надзорот, на претставникот на субјектот на надзор му ги презентираа целите и предметот/опфатот на инспекцискиот и му ги објасни правата и обврските на субјектот надзор.

10) Во инспекцискиот надзор се констатирани следните наоди за утврдена фактичка состојба:

Врз основа на извршениот непосреден увид во евиденцијата и документацијата на училиштето за условите за избор на наставници и стручни соработници во воспитно-образовните установи основани од општината и разговорот воден со присутните на надзорот на ден 26.02.2025 год. е констатирано:
За реализација на наставниот план и програма за учебната 2024/2025 год. училиштето објавило Јавен оглас бр: 02-29/1 од 23.01.2025 год. за 5 работни места за постојано работно место и 1-но работно место на определено работно место, до денот на престанување на вршењето на функцијата директор во самото училиште, согласно член 9 став 1, став 2 и став 4 и член 10 став 1 од Закон за наставниците и стручните соработници во основните и средните училишта („Сл.весник на РСМ“ бр: 161/19 год.).

Согласно член 10 став 2 од Закон за наставниците и стручните соработници во основните и средните училишта („Сл.весник на РСМ“ бр: 161/19 год.), за работните места наставник по ликовно образование, наставник по македонски јазик и литература и наставник по техничко образование и информатика примени се тројца наставници со неполн фонд на наставни часови од друго училиште во општината, по претходно обезбедена соглсност од МОН. Наставникот по ликовно образование и оригами ги исполнува условите утврдени во членот 3 став 1 и членот 4 став 1 од Закон за наставниците и стручните соработници во основните и средните училишта („Сл.весник на РСМ“ бр: 161/19 год.), односно има високо образование со Сертификат бр: 08-135/99 од 30.06.2015 год. за стекната педагошко-психолошка и методска подготовка и положено стручен испит по истекот на приправничкиот стаж. Наставникот по македонски јазик и литература е наставник-приправник и согласно член 2 од Закон за наставниците и стручните соработници во основните и средните училишта („Сл.весник на РСМ“ бр: 161/19 год.) в.д. директорот од матичното училиште „Лазо Трповски“ именувал ментор со Одлука бр: 02-28/34 од 12.09.2024 год. Наставникот по техничко образование и информатика е вработен со високо образование на ненаставна група студии и утврдени со нормативот за наставен кадар во наставната програма согласно член 11 став 1 од Закон за наставниците и стручните соработници во основните и средните училишта („Сл.весник на РСМ“ бр: 161/19 год.). Наставникот по јазик и култура на Ромите е вработена согласно член 11 став 1 од Закон за наставниците и стручните соработници во основните и средните училишта („Сл.весник на РСМ“ бр: 161/19 год.), нормативот за наставен кадар во наставната програма и со Потврда бр: 18-941/1 од 04.11.2022 год. за студент на филолошкиот факултет при тетовскиот универзитет.

За работните места педагог и наставник по физичко и здравствено образование примени се наставник и стручен соработник кои имаат соодветно високо образование и положено стручен испит по истекот на приправничкиот стаж и работно искуство во самото училиште, согласно членот 3 став 1 од Закон за наставниците и стручните соработници во основните и средните училишта („Сл.весник на РСМ“ бр: 161/19 год.).

- врз основа на која:

не се утврдени никакви неправилности во работењето на субјектот на надзор, затоа постапката се **ЗАПИРА**;

11) Со содржината на овој записник и со утврденат фактичка, е запознаен претставникот на субјектот на надзорот кој **ИМАШЕ/НЕМАШЕ** забелешки.

Доколку училиштето има забелешки, може писмено да се произнесе по овој Записник во рок од 8 (осум) дена по приемот на истиот во согласност на член 82 став 4 од Законот за инспекциски надзор. Ако училиштето не се произнесе по овој Записник во предвидениот рок, се смета дека се согласува со наводите во истиот.

Забелешка:
Поради обемот и сложеноста на инспекцискиот надзор и околностите на работа, записникот е составен во службените простории на инспекциската служба согласно член 82 став 3 од Законот за инспекциски надзор со сите измени и дополнувања.

Потпис на претставникот на субјектот на надзор:		Печат и потпис на инспекторот:	
Датум		Датум	28.02.2025 год.

Доколку претставникот на субјектот на надзор одбие да го потпише записникот, да се наведат причините:

ОПШТИНА КАРПОШ
СЕКТОР ИНСПЕКТОРАТ

МКД СЕРТИФИКАТ
МКС ISO 9001:2015
МКС ISO 14001:2015
МКС ISO 45001:2018

Ип1 Број: 68 -45
Датум: 28.02.2025
Скопје

Секторот инспекторат – Одделение за комунална инспекција преку општински инспектор за домување, Богданка М. Мучева, дипл. правн. со службена легитимација број 79-0001 , изврши вонреден инспекциски надзор над субјектот на инспекциски надзор Јаневски Тихомир – Претседател на ЗС со адреса на ул. Драгиша Мишовиќ бр.[redacted] Скопје, со Записник Ип1 бр. 68-45 од 04.02.2025 година за домување, врз основ на член 120 став 2 од Законот за домување ("Службен весник на РМ " бр. 99/09, 57/10, 36/11, 54/11, 13/12, 55/13, 163/13, 42/14, 199/14, 146/15, 31/16 ,64/18,302/20 и 150/22), го донесе следното

РЕШЕНИЕ

1) **СЕ ОПОМЕНУВА** Јаневски Тихомир – Претседател на ЗС со адреса на ул. Драгиша Мишовиќ бр.[redacted] Скопје Скопје,да **ГИ ОТСТРАНИ НЕДОСТАТОЦИТЕ УТВРДЕНИ СО** Записник за извршен вонреден инспекциски надзор ИП1 бр. 68-45 од 04.02.2025 година Рокот за извршување на изречената инспекциска мерка од точка 1 на ова решение е **ВЕДНАШ** по денот на приемот

2) Субјектот на инспекцискиот надзор од точка 1 на ова решение, е должен веднаш по истекот на рокот определен за извршување на инспекциската мерка, а најдоцна во рок од три дена , писмено и/или по електронска пошта dance.milosevic@karpos.gov.mk , да го извести инспекторот дали е извршена инспекциската мерка.

3) Жалбата изјавена против ова Решение, не го одлага неговото извршување.

ОБРАЗЛОЖЕНИЕ

Сектор инспекторат, врз основа на член 120 став 3 , од Законот за домување ("Службен весник на РМ " бр. 99/09, 57/10, 36/11, 54/11, 13/12, 55/13, 163/13, 42/14, 199/14, 146/15, 31/16 и 64/18), преку општински инспектор за домување, Богданка Милошевиќ Мучева, дипл. правн. изврши вонреден инспекциски надзор во врска со пријава бр. 68-306/1 од 14.01.2025 година од Верица Цолиќ со адреса на ул. Драгиша Мишовиќ бр.[redacted] Скопје, во врска со нејзино назначување како претставник во колективната станбена зграда од страна на управителот и за вршење надзор над работата на управителот.

Исто така, пријавителката побарала при разговор со инспекторот да се провери склучувањето на договорот со фирмата управител како и да се изврши надзор врз Претседателот на ЗС и неговото непостапување во смисла на неповедување на постапка за присилна наплата на долг на станари кои не ги подмируваат редовно своите обврски спрема Заедницата на сопственици. За претседателот ќе биде поведена посебна одвоена постапка.

Од страна на Верица Цолиќ до општинскиот инспектор за домување е доставена иницијатива за инспекциски надзор бр. 68-306/1 од 14.01.2025 година, во која пријавува дека без нејзино знаење е назначен како член на одбор во зграга на ул. Драгиша Мишовиќ бр. [redacted], Скопје, каде и што живее, од страна на Претседателот на ЗС – Тихомир Јаневски и фирма управител Аеродом Дооел Скопје, кои ја управуваат зградата. Исто така, пријавителката побарала при разговор со инспекторот да се провери склучувањето на договорот со фирмата управител како и да се изврши надзор врз Претседателот на ЗС и неговото непостапување во смисла на неповедување на постапка за присилна наплата на долг на станари кои не ги подмируваат редовно своите обврски спрема Заедницата на сопственици. За фирмата управител АЕРОДОМ ДОО Скопје веќе е поведена посебна инспекциска постапка.

Во поглед на барањата за Претседателот на ЗС односно субјектот на надзор, инспекторот го повикал на увид во канцелариите на Сектор Инспекторат и истиот уредно се одзвал на ден 04.02.2025 година.

При увидот управителот Бошко Петковски напоменал дека Претседателот на ЗС во вибер група и понудил на пријавителката да биде претставник на станарите од нејзиниот влез, што е потврдено и од Претседателот Тихомир Јаневски и доставен е доказ за истото, увид во пораките во вибер групата, каде што пријавителката се изјаснила дека не сака да биде дел од надзорниот одбор како и дека не сака да биде претставник на влезот , по што таа не е избрана за понудената функција.

При увидот бил доставен договорот за управувачки работи како и тековна состојба на фирмата бр. 0805-50/150020240388541 од 06.11.2024 година.

При разгледување на документацијата како и изјавите на управителот Бошко Петковски и Претседателот на ЗС Тихомир Јаневски е констатирано дека при склучување на договорот со АЕРОДОМ Дооел Скопје, заедницата на сопственици не била избришана, спротивно на член 22 став 5 од Законот за домување. Во текот на управувањето на фирмата управител во месеците 12.2024

и 01.2025 година, Заедницата на сопственици била активна, што значи дека договорот со фирмата не бил склучен согласно Закон и не биле исполнети условите за негово склучување. Исто така е констатирано и дека самото назначување на спомената фирма не е согласно член 18 став 1, односно не е донесена Одлука за определување управител со гласање на половина од сопствениците на посебните делови.

Од таа причина, инспекторот донел Решение за Опомена за раскинување на Договорот за управувачки услуги Ип1 бр. 68-32 од 04.02.2025 година, ВЕДНАШ по приемот на истото, како и сторнирање на сметките за 01.2025 година. Констатирано дека сметките за 01.2025 година треба да ги издаде Претседателот на ЗС.

За сметката на 12.2024 година, од причина што услугата е доставена од страна на фирмата а дел од станарите веќе ја платиле сметката, не е целисходно ниту во интерес на станарите да се врши враќање на уплати кои после тоа повторно ќе треба да ги платат за истите услуги, и од таа причина таа сметка инспекторот смета дека уплатите треба да останат спрема давателот на услугите.

При вршење на увид во финансиската состојба на Заедницата, констатирано е дека има големи долгови на станарите спрема Заедницата, во износ од околу 160.000 денари. Од таа причина, ќе биде наложено на Претседателот на ЗС доколку во рок од 30 дена станарите не ги подмират своите долгови, да достави барање до инспекторот за постапување согласно член 126 став 1 ал 1 од Законот за домување, односно да се изготви прекршочен платен налог за сите станари кои не го подмириле својот долг во дадениот рок во износ од 300 евра во денарска противвредност.

Исто така, од причина што е констатирано дека колективната станбена зграда склучила договор со управител спротивно на член 22 став 5 од Законот за домување, Претседателот ќе биде опоменат доколку во иднина заедницата сака да склучи договор со управител, да претходно МОРА да ја избрише Заедницата на сопственици со Одлука на барем половина од сопствениците, па откако бришењето на истата ќе биде полноважно и спроведено, да со согласност на половина од сопствениците донесат Одлука за избор на управител.

За сето погоре наведено составен е Записник Ип1 бр. 68-45 од 04.02.2025 година.

ПРАВНА ПОУКА : Против ова Решение незадоволната странка може да изјави Жалба до надлежниот орган за одлучување во втор степен, во рок од 15 дена од приемот на решението.

Решено во Општина Карпош под ИПбр. 68-45 од 28.02.2025 год.

ОВЛАСТЕН ИНСПЕКТОР ЗА ДОМУВАЊЕ

____

Богданка Милошевиќ Мучева, дипл.правн.

ОПШТИНА КАРПОШ
СЕКТОР ИНСПЕКТОРАТ

МКД СЕРТИФИКАТ
МКС ISO 9001:2015
МКС ISO 14001:2015
МКС ISO 45001:2018

ЗАПИСНИК
за извршен вонреден инспекциски надзор

ИП1 Број : 64 - 62
Датум : 17.02.2025 год.

1) Податоци за субјектот на инспекцискиот надзор :

Назив на субјектот на надзорот	Сезен Лила
Седиште/ адреса на субјектот	ул. „Џон Кенеди„ бр. 2/1 - 22
Адреса за е – пошта	/
Телефон	00389 77 529 801
Матичен број на субјектот	2412972450077
Даночен број на субјектот	/
Број на жиро сметка на субјектот	/
Банка депонент	/

Одговорно/и лице/а на субјектот :

Име и Презиме	Телефон	Е - пошта
Сезен Лила	077/ 529 - 801	

2) Податоци за инспекциски надзор :

Вид на инспекциски надзор		2. ВОНРЕДЕН	
Датум на почеток на инспекциски надзор	17.02.2025 г.	13:00	
Назив на објектот – инсталацијата каде се врши надзорот	Градби од член 73 од Законот за градење – настрешница		
Главна дејност на објектот – инсталацијата каде се врши надзорот			
Адреса на објектот – инсталацијата каде се врши надзорот	ул. „Атинска„ бр. 23, лок. 7, КПбр. 6146/3 КО Карпош		

3) Инспекцискиот надзор е извршен врз основа на (да се заокружи основот) :

1. Месечен план за работа на инспекциската служба за месец Февруари од 2025 год.
2. Налог издаден од раководителот на инспекциската служба, бр. __________ од __________ год.
3. Налог издаден од претседателот на Инспекциски совет, бр. __________ од __________ год.
4. Записник / Решение за извршен инспекциски надзор бр. __________ од __________ год.

4) Инспекцискиот надзор е извршен од (име, презиме и вид на инспекторот/ите кој/и го извршил/е надзорот) :

1. Душко Андонов – општински градежен инспектор

5) Предмет на инспекцискиот надзор:

Вршење на вонреден инспекциски надзор по предходно задолжена Иницијатива за инспекциски надзор бр. 64 – 893/1 од 28.01.2025 год. поднесена од страна на Менка Ивановска и Иницијатива за инспекциски надзор бр. 64 – 1063/1 од 30.01.2025 год. поднесена од страна на ДПТУУ „Станбен Управител„ ДООЕЛ – Скопје, а во врска со градба од член 73 од Законот за градење – настрешница, што се поставува на ул. „Атинска„ бр. 23, лок. 7, КПбр. 6146/3 КО Карпош, од страна на Сезен Лила.

6) Во извршувањето на овој инспекциски надзор :

1. ~~Се употребени листи за проверка, кои се дадени во прилог и се составен дел на овој записник~~
2. Не се употребени листи за проверка, поради (да се објасни причината) :

Вонреден инспекциски надзор – по предходно задолжена Иницијатива за инспекциски надзор бр. 64 – 893/1 од 28.01.2025 год. поднесена од страна на Менка Ивановска и Иницијатива за инспекциски надзор бр. 64 – 1063/1 од 30.01.2025 год. поднесена од страна на ДПТУУ „Станбен Управител„ ДООЕЛ – Скопје.

7) За време на извршувањето на инспекцискиот надзор, субјектот на надзорот беше претставуван од :

Име и Презиме	Телефон	Е - пошта
Сезен Лила	077/ 529 - 801	

8) За време на извршувањето на инспекцискиот надзор, присутни беа и следните лица :

	Име и Презиме	Во својство :
1.		

9) Инспекторот/ите кој/и го изврши/ја инспекцискиот надзор, пред почетокот на надзорот, на претставникот на субјектот на надзор му ги презентираат целите и предметот/опфатот на инспекцискиот надзор и му ги објасни правата и обврските на субјектот надзор.

10) **Во инспекцискиот надзор се констатирани следните наоди за утврдена фактичка состојба :**

Од страна на општинскиот градежен инспектор при Општина Карпош, а по предходно задолжена Иницијатива за инспекциски надзор бр. 64 – 893/1 од 28.01.2025 год. поднесена од страна на Менка Ивановска и Иницијатива за инспекциски надзор бр. 64 – 1063/1 од 30.01.2025 год. поднесена од страна на ДПТУУ „Станбен Управител„ ДООЕЛ – Скопје, на ден 31.01.2025 год. во 14:20 часот, изврши вонреден инспекциски надзор на ул. „Атинска„ бр. 23, лок. 7, КПбр. 6146/3 КО Карпош, и констатира дека инвеститорот Сезен Лила изведува градба од член 73 од Законот за градење – настрешница на западниот фасаден ѕид од колективната станбено – деловна зграда. Настрешницата е со димензии 5.00 x 3.00 m и висина H = 2.20 – 3.50 m, која се состои од метални профили, не покриена. Поради тоа на лице место составена е Покана за странка бр. 64 – 893/2 од 31.01.2025 год. со која се поканува инвеститорот Сезен Лила на ден 03.02.2025 год. во 11:00 часот да се отповика на поканата и да ја достави целокупната документација за предметната градба. На закажаниот термин, инвеститорот уредно се отповика, но не приложи никаква градежно-техничка документација, односно не поседуваше Решение за изведување, согласно член 73 и член 74 од Законот за градење.

- врз основа на која (да се заокружи само едно) :
  1. ~~Не се утврдени никакви неправилности во работењето на субјектот на надзорот;~~
  2. Утврдени се следните неправилности во работењето на субјектот на надзорот, за што се превземени следните мерки :

Поради тоа што инвеститорот Сезен Лила, за предметната градба од член 73 од Законот за градење – настрешница што ја поставува на западниот фасаден ѕид од колективната станбено – деловна зграда и истата е со димензии 5.00 x 3.00 m и висина H = 2.20 – 3.50 m, која се состои од метални профили, не покриена на ул. „Атинска„ бр. 23, лок. 7, КПбр. 6146/3 КО Карпош, земјиште сопственост на Република Северна Македонија, во површина од 1352.0 m^2, видно од имотен лист број 82085, ја изведува без Решение за изведување, согласно член 137 став 2 од Законот за градење ќе се донесе Решение за опомена.

11) Со содржината на овој записник и со утврдената фактичка состојба, е запознаен претставник на субјектот на надзорот, кои <u>НЕМАШЕ / ИМАШЕ</u> забелешки.

12) Забелешки на претставникот на субјектот на надзорот :

Потпис на претставникот на субјектот на надзор :		Печат и потпис на инспекторот :	
Датум :		Датум :	17.02.2025

Доколку претставникот на субјектот на надзор одбие да го потпише записникот, да се наведат причините.

ОПШТИНА КАРПОШ
СЕКТОР ИНСПЕКТОРАТ

МКД СЕРТИФИКАТ
МКС ISO 9001:2015
МКС ISO 14001:2015
МКС ISO 45001:2018

Број: 62 – 1585/3
Датум: 28.02.2025 година
Скопје

До:
Друштво за управување со отпад
ГРЕЕН РОАД ДООЕЛ Скопје
бул. Кочо Рацин бр. 75
Скопје

ПРЕДМЕТ: НАЛОГ за подигање отпадни возила по Договор бр. 03-7932/1 од 11.11.2024 година

За потребите на Општина Карпош– Скопје, потребно е да се изврши подигање на стари отпадни возила без регистарски таблички на територија на Урбана Заедница Карпош 3 и УЗ Карпош 4 во Општина Карпош на кои веќе е истечен рокот даден со налепница која е залепена на секое возило, а согласно Договорот за соработка бр. 03-7932/1 од 11.11.2024 година.
Подигањето на возилата да се изврши на ден 28.02.2025 година од 10.00 часот па се до конечно отстранување на подолу наведените возила.

Отпадни возила кои треба да се подигнат се :

1. Бело комбе Renault Trafic на сообраќајница на ул. Париска бр. 13
2. Возило со бела боја, непознат производител на ул. Пресека, Влае 2
3. Бело југо на ул. Никола Парапунов, Карпош 4, Скопје

РАКОВОДИТЕЛ НА СЕКТОР
Богданка М. Мучева, дипл. прав.

ОПШТИНА КАРПОШ
СЕКТОР ИНСПЕКТОРАТ

МКД СЕРТИФИКАТ
МКС ISO 9001:2015
МКС ISO 14001:2015
МКС ISO 45001:2018

ЗАПИСНИК
за извршен инспекциски надзор

ИП1 Број : 68-72
Датум : 19.02.2025 год.

1) **Податоци за субјектот на инспекцискиот надзор :**

Назив на субјектот на надзорот	Илија Пандов, Климент Пандов, Никодинка Пандова	
Седиште/ адреса на субјектот	ул. Никола Тесла бр[redacted]Скопје	
Адреса за е – пошта	/	
Телефон	[redacted]	
Матичен број на субјектот	0503967450261	
Даночен број на субјектот	/	
Број на жиро сметка на субјектот		
Банка депонент		
Одговорно/и лице/а на субјектот :		
Име и Презиме	Телефон	Е - пошта
Јаневски Тихомир	[redacted]	

2) **Податоци за инспекциски надзор :**

Вид на инспекциски надзор		2. ВОНРЕДЕН	
Датум на почеток на инспекциски надзор	19.02.2025 год	09.00 часот	
Назив на објектот – инсталацијата каде се врши надзорот	Колективна станбена зграда		
Главна дејност на објектот – инсталацијата каде се врши надзорот	Колективна станбена зграда		
Адреса на објектот – инсталацијата каде се врши надзорот	ул. Никола Тесла бр.[redacted]копје		

3) **Инспекцискиот надзор е извршен врз основа на (да се заокружи основот) :**

1. Месечен план за работа на инспекциската служба за месец 02.2025 год.
2. Налог издаден од раководителот на инспекциската служба, бр. __________ од __________ год.
3. Налог издаден од претседателот на Инспекциски совет, бр. __________ од __________ год.
4. Записник / Решение за извршен инспекциски надзор бр. __________ од __________ год.

4) **Инспекцискиот надзор е извршен од (име, презиме и вид на инспекторот/ите кој/и го извршил/е надзорот) :**

1. Богданка Милошевиќ Мучева – општински инспектор за домување

5) **Предмет на инспекцискиот надзор:**

1. Предмет на надзорот е вршење на инспекциски надзор во врска со пријава бр. 68-846/1 од 28.01.2025 година од соседи со адреса на ул. Никола Тесла бр.[redacted] Скопје, во врска со узурпирање на заеднички простории во колективна станбена зграда со комунален отпад и предмети од домаќинство. Записникот е составен во просториите на Сектор Инспекторат по вршење на увид на лице место

6) **Во извршувањето на овој инспекциски надзор :**

1. ~~Се употребени листи за проверка, кои се дадени во прилог и се составен дел на овој записник~~
2. Не се употребени листи за проверка, поради (да се објасни причината) : вонреден надзор

7) **За време на извршувањето на инспекцискиот надзор, субјектот на надзорот беше претставуван од :**

Име и Презиме	Телефон	Е - пошта
Илија Пандов	[redacted]	

8) **За време на извршувањето на инспекцискиот надзор, присутни беа и следните лица :**

	Име и Презиме	Својство
1.	/	

9) **Инспекторот/ите кој/и го изврши/ја инспекцискиот надзор, пред почетокот на надзорот, на претставникот на субјектот на надзор му ги презентираат целите и предметот/опфатот на инспекцискиот надзор и му ги објасни правата и обврските на субјектот надзор.**

10) **Во инспекцискиот надзор се констатирани следните наоди за утврдена фактичка состојба :**

Од страна на соседи до општинскиот инспектор за домување е доставена иницијатива за инспекциски надзор бр. 68-846/1 од 28.01.2025 година, во која се пријавува дека од страна на

субјектите на надзор се узурпирани заеднички простории од колективната станбена зграда на ул. Никола Тесла бр.[redacted] во Скопје, односно дека во ходниците, подрумите и околу зградата субјектот на надзор има оставено комунален отпад како и предмети од домаќинство .

При извршен увид е констатиран дека пријавата е основана и е стапено во контакт со еден од субјектите на надзор – Илија Пандов, кој веднаш се согласил да дојде во канцеларијата на инспекторот на составување записник.

При разговорот со претставникот на субјектите на надзор – Илија Пандов, истиот потврдил дека има оставено предмети во заедничките простории и се согласил истите да ги отстрани односно да ги ослободи заедничките простории од стварите кои тие ги оставиле.

Од таа причина со Решение за опомена ќе биде определен рок во кој стварите ќе треба да бидат отстранети.

врз основа на која (да се заокружи само едно) :

- ~~1. Не се утврдени никакви неправилности во работењето на субјектот на надзор и постапката се запира поради неутврдени неправилности ;~~
- **2. Утврдени се следните неправилности во работењето на субјектот на надзор, за што се превземени следните мерки~~:~~**
- **Ќе биде донесено Решение за опомена согласно член 120 став 2 од Законот за домување**

11) Со содржината на овој записник и со утврдената фактичка состојба, е запознаен претставник на субјектот на надзорот, кои НЕМАШЕ / ИМАШЕ забелешки.

12) Забелешки на претставникот на субјектот на надзорот :

- ____
- ____

Потпис на претставникот на субјектот на надзор :		Печат и потпис на инспекторот :	
Датум :		Датум :	19.02.2025 година
Доколку претставникот на субјектот на надзор одбие да го потпише записникот, да се наведат причините.			

МКД СЕРТИФИКАТ
МКС ISO 9001:2015
МКС ISO 14001:2015
МКС ISO 45001:2018

ОПШТИНА КАРПОШ
СЕКТОР ИНСПЕКТОРАТ

ИП1 бр. 69 -90
Датум:21.02.2025 год.
Скопје

Овластениот инспектор за животна средина при Општина Карпош со службена легитимација број 79- 002 изврши редовен инспекциски надзор во правнио субјект со основна дејност – 45.20 Одржување и поправка на моторни возила ул.„ Скуп "бр.2А, одговорното лице Марјан Цветаноски и ја утврдува фактичката состојба врз осно на член 203 став 2 од Законот за животната средина ("Сл. весник на РСМ" бр.53/05, 81/0 24/07, 159/08, 83/09, 48/10 ,124/10, 51/11, 123/12,93/13,42/14,111/14,44/15,129/15, 192/15, 39/16 99/18) и член 42 од Законот за инспекциски надзор (Сл. весник на РСМ бр. 50/10,162/ ,157/11,147/13,41/14,44/15,129/15,192/15, и 39/16 год.со записникот ИП1 бр.69 –90 од 21.02.2025 го , го донесе следното

РЕШЕНИЕ

1. **СЕ ОПОМЕНУВА** правниот субјект ТДПТУ„Мазона " Дооел , Скопје, со седиште на ул Скупи " бр.2А, Скопје да ги отстарани недостатоците.
2. Рокот за извршување на изречената инспекциска мерка од точка 1 на ова Решение изнесува **30 дена од денот кога е констатирано дека немаат изработено елаборат** утврдени со записникот од 21.02.2025 год.и тоа:
3. Субјектот на инспекцискиот надзор од точка 1 на ова решение, е должен веднаш п истекот на рокот определен за извршување на инспекциската мерка , а најдоцна во рс од три дена , писмено и/или по електронска пошта да го извести инспекторот дали извршена инспекциската мерка .
4. Се задолжува субјектот на инспекцискиот надзор од точка 1 на ова решение , во рок с 15 дена да ги надомести трошоците за вршење на инспекцискиот надзор, во износ с ______ денари, на жиро сметка број ____________________ .
5. Жалбата против ова решение, не го одлага неговото извршување.

О б р а з л о ж е н и е

Овластениот инспектор за животна средина на Општина Карпош врз основа на член 24 од Законот за заштита на животната средина ("Службен весник на Република Северна Македонија бр.53/05, 81/05, 24/07, 159/08, 83/09, 48/10 ,124/10, 51/11, 123/12, 93/13, 187/13, 42/14,111/14, 44/15,129/15,192/15,39/16 и 99/18 г.) преку Гордана Максимовска , со службена легитимација број 002 изврши редовен инспекциски надзор застапувано од одговорното лице на субјектот на инспекцискиот надзор на ул., Скупи" бр.2А, состави записник за извршен редовен инспекциски надзор ИП1 бр.69 –90 од 21.02.2025 год. во кој е констатирано, дека истиот нема изработено Елаборат за заштита на животната средина и се задолжи да го изготви елаборатот, што е обврска пропишана во членот 24 став 4 и 5 од Законот за заштита на животната средина ("Службен весник на Република Македонија бр.53/05, 81/05, 24/07, 159/08, 83/09, 48/10 ,124/10, 51/11, 123/12, 93/13, 187/13, 42/14,111/14, 44/15,129/15,192/15,39/16 99/18 год.) и Уредбата за дејности и активности за кои задолжително се изработува Елаборатот , а за чие одобрување е надлежен Градоначалникот на општината, Градоначалникот на градот Скопје и Градоначалникот на општините во градот Скопје (Службен весник на Република Северна Македонија бр.80/09 и 32/12 год.)

ПРАВНА ПОУКА : Против ова Решение незадоволната странка може да изјави жалба до надлежниот орган во рок од 15 дена од денот на приемот на Решението до Државната комисија за одлучување во управна постапка , постапка од работен однос и инспекциски надзор во втор степен .

Жалбата се таксира 250,00денари административни таксени марки и се поднесува во три примероци.

Решено во општина Карпош под број ИП1 бр.69 –90 од 21.02.2025 год.

Доставено до
- Архива
- Странката

Архива 26.02.25

Овластен инспектор за животна средина
Гордана Максимовска дип.инж

ул.Радика бр.9 бараки бр.1 и бр.2 тел. 023055 -903, факс: 3062-925
www.karpos.gov.mk; kontakt@karpos.gov.mk

ОПШТИНА КАРПОШ
СЕКТОР ИНСПЕКТОРАТ

МКД СЕРТИФИКАТ
МКС ISO 9001:2015
МКС ISO 14001:2015
МКС ISO 45001:2018

ЗАПИСНИК
за извршен инспекциски надзор

ИП1 бр. : 69 - 90
Датум : 21.02.2025 год.

1) Податоци за субјектот на инспекцискиот надзор :

Назив на субјектот на надзорот	ТДПТУ „МАЗОНА " Дооел увоз-извоз Скопје	
Седиште/ адреса на субјектот	Ул.„ Скупи бр.2А"	
Адреса за е – пошта	marjanmazona@gmail.com	
Телефон	078/304-424	
Матичен број на субјектот	4898893	
Даночен број на субјектот	4030994159527	
Број на жиро сметка на субјектот		
Банка депонент	Стопанска Банка	
Одговорно/и лице/а на субјектот :		
Име и Презиме	Телефон	Е - пошта
1. Марјан Цветаноски	078/304-424	
Ул.„ Зигмунд Фројд "бр.44		

2) Податоци за инспекциски надзор :

Вид на инспекциски надзор	1. **РЕДОВЕН**	2. ВОНРЕДЕН	3. КОНТРОЛЕН
Датум на почеток на инспекциски надзор	12 часот		
Назив на објектот – инсталацијата каде се врши надзорот	ТДПТУ „ МАЗОНА " Дооел увоз-извоз Скопје		
Главна дејност на објектот – инсталацијата каде се врши надзорот	45.20 –Одржување и поправка на моторни возила		
Адреса на објектот – инсталацијата каде се врши надзорот	Ул.„ Радика ˝бр.9		

3) Инспекцискиот надзор е извршен врз основа на (да се заокружи основот) :

1. Месечен план за работа на инспекциската служба за месец __________ . __________ год.
2. Налог издаден од раководителот на инспекциската служба, бр. __________ од __________ год.
3. Налог издаден од претседателот на Инспекциски совет, бр. __________ од __________ год.
4. Записник / Решение за извршен инспекциски надзор ИП1 бр. 69 - од 21.02.2025 год.

4) Инспекцискиот надзор е извршен од (име, презиме и вид на инспекторот/ите кој/и го извршил/е надзорот) :

1. Гордана Максимовска Овластен инспектор за животна средина

5) Предмет на инспекцискиот надзор (да се опише што е предмет на надзорот, вклучувајќи го правниот основ од материјалниот закон и/или друг пропис) :

Согласно член 24 став 4 и 5 од Законот за животна средина ("Сл. весник на РСМ" бр.53/05, 81/05, 24/07, 159/08, 83/09, 48/10 ,124/10, 51/11, 123/12,93/13,42/14,111/14,44/15,129/15 и 192/15 и 36/16) и член 42 од Законот за инспекциски надзор (Сл. весник на РСМ бр. 50/10,162/10 ,157/11,147/13,41/14,33 /15,193 /15,53 /16, 11/18,83/18 и 120/18 год.

6) Во извршувањето на овој инспекциски надзор :

1. Се употребени листи за проверка, кои се дадени во прилог и се составен дел на овој записник
2. Не се употребени листи за проверка, поради (да се објасни причината) :

- ____

7) За време на извршувањето на инспекцискиот надзор, субјектот на надзорот беше претставуван од :

Име и Презиме	Телефон	Е - пошта
1. Марјан Цветаноски	078/304-424	

8) За време на извршувањето на инспекцискиот надзор, присутни беа и следните лица :

	Име и Презиме	Својство
1.	Марјан Цветаноски	Одговорно лице

2.	Максимовска Гордана	Овластен инспектор за животна средина

9) Инспекторот/ите кој/и го изврши/ја инспекцискиот надзор, пред почетокот на надзорот, на претставникот на субјектот на надзор му ги презентираат целите и предметот/опфатот на инспекцискиот надзор и му ги објасни правата и обврските на субјектот надзор.

10) Во инспекцискиот надзор се констатирани следните наоди за утврдена фактичка состојба :

Направен редовен инспекциски надзор на правниот субјект ТДПТУ „МАЗОНА " Дооел увоз-извоз Скопје и констатирано е дека истиот нема изготвено Елаборат за заштита на животната средина што е спротивно на член 24 став 4 и 5 од Законот за заштита на животна средина. ("Службен весник на Република Северна Македонија бр.53/05, 81/05, 24/07, 159/08, 83/09, 48/10 ,124/10, 51/11, 123/12, 93/13, 187/13, 42/14,111/14, 44/15,129/15,192/15,39/16 и 99/18 г. Елаборатот се изработува согласно Уредбата за дејности и активности за кои задолжително се изработува Елаборатот , а за чие одобрување е надлежен Градоначалникот на општината, Градоначалникот на градот Скопје и Градоначалникот на општините во градот Скопје (Службен весник на Република Северна Македонија бр.80/09 и 32/12 год.)

(да се заокружи само едно) :

1. не се утврдени никакви неправилности во работењето на субјектот на надзор ;
   - Елаборатот се доставува во општина Карпош во три примероци и електронска форма.
2. утврдени се следните нептавилности во работењето на субјектот на надзор, за што се превземени следните мерки :

11) Со содржината на овој записник и со утврдената фактичка состојба, е запознаен претставник на субјектот на надзорот, кои НЕМАШЕ / ИМАШЕ забелешки.

12) Забелешки на претставникот на субјектот на надзорот :

Потпис на претставникот на субјектот на надзор :		Печат и потпис на инспекторот :	
Датум :		Датум :	21.02.25 г.

Доколку претставникот на субјектот на надзор одбие да го потпише записникот, да се наведат причините.

ОПШТИНА КАРПОШ
СЕКТОР ИНСПЕКТОРАТ

МКД СЕРТИФИКАТ
МКС ISO 9001:2015
МКС ISO 14001:2015
МКС ISO 45001:2018

ЗАПИСНИК
за извршен инспекциски надзор

ИП1 бр. : 69 - 90
Датум : 21.02.2025 год.

1) Податоци за субјектот на инспекцискиот надзор :

Назив на субјектот на надзорот	ТДПТУ „МАЗОНА " Дооел увоз-извоз Скопје	
Седиште/ адреса на субјектот	Ул.„ Скупи бр.2А"	
Адреса за е – пошта	marjanmazona@gmail.com	
Телефон	078/304-424	
Матичен број на субјектот	4898893	
Даночен број на субјектот	4030994159527	
Број на жиро сметка на субјектот		
Банка депонент	Стопанска Банка	
Одговорно/и лице/а на субјектот :		
Име и Презиме	Телефон	Е - пошта
1. Марјан Цветаноски	078/304-424	
Ул.„ Зигмунд Фројд "бр.44		

2) Податоци за инспекциски надзор :

Вид на инспекциски надзор	1. **РЕДОВЕН**	2. ВОНРЕДЕН	3. КОНТРОЛЕН
Датум на почеток на инспекциски надзор	12 часот		
Назив на објектот – инсталацијата каде се врши надзорот	ТДПТУ „ МАЗОНА " Дооел увоз-извоз Скопје		
Главна дејност на објектот – инсталацијата каде се врши надзорот	45.20 –Одржување и поправка на моторни возила		
Адреса на објектот – инсталацијата каде се врши надзорот	Ул.„ Радика ˝бр.9		

3) Инспекцискиот надзор е извршен врз основа на (да се заокружи основот) :

1. Месечен план за работа на инспекциската служба за месец __________ . __________ год.
2. Налог издаден од раководителот на инспекциската служба, бр. __________ од __________ год.
3. Налог издаден од претседателот на Инспекциски совет, бр. __________ од __________ год.
4. Записник / Решение за извршен инспекциски надзор ИП1 бр. 69 - од 21.02.2025 год.

4) Инспекцискиот надзор е извршен од (име, презиме и вид на инспекторот/ите кој/и го извршил/е надзорот) :

1. Гордана Максимовска Овластен инспектор за животна средина

5) Предмет на инспекцискиот надзор (да се опише што е предмет на надзорот, вклучувајќи го правниот основ од материјалниот закон и/или друг пропис) :

Согласно член 24 став 4 и 5 од Законот за животна средина ("Сл. весник на РСМ" бр.53/05, 81/05, 24/07, 159/08, 83/09, 48/10 ,124/10, 51/11, 123/12,93/13,42/14,111/14,44/15,129/15 и 192/15 и 36/16) и член 42 од Законот за инспекциски надзор (Сл. весник на РСМ бр. 50/10,162/10 ,157/11,147/13,41/14,33 /15,193 /15,53 /16, 11/18,83/18 и 120/18 год.

6) Во извршувањето на овој инспекциски надзор :

1. Се употребени листи за проверка, кои се дадени во прилог и се составен дел на овој записник
2. Не се употребени листи за проверка, поради (да се објасни причината) :

- ____

7) За време на извршувањето на инспекцискиот надзор, субјектот на надзорот беше претставуван од :

Име и Презиме	Телефон	Е - пошта
1. Марјан Цветаноски	078/304-424	

8) За време на извршувањето на инспекцискиот надзор, присутни беа и следните лица :

	Име и Презиме	Својство
1.	Марјан Цветаноски	Одговорно лице

2.	Максимовска Гордана	Овластен инспектор за животна средина

9) Инспекторот/ите кој/и го изврши/ја инспекцискиот надзор, пред почетокот на надзорот, на претставникот на субјектот на надзор му ги презентираат целите и предметот/опфатот на инспекцискиот надзор и му ги објасни правата и обврските на субјектот надзор.

10) Во инспекцискиот надзор се констатирани следните наоди за утврдена фактичка состојба :

Направен редовен инспекциски надзор на правниот субјект ТДПТУ „МАЗОНА " Дооел увоз-извоз Скопје и констатирано е дека истиот нема изготвено Елаборат за заштита на животната средина што е спротивно на член 24 став 4 и 5 од Законот за заштита на животна средина. ("Службен весник на Република Северна Македонија бр.53/05, 81/05, 24/07, 159/08, 83/09, 48/10 ,124/10, 51/11, 123/12, 93/13, 187/13, 42/14,111/14, 44/15,129/15,192/15,39/16 и 99/18 г. Елаборатот се изработува согласно Уредбата за дејности и активности за кои задолжително се изработува Елаборатот , а за чие одобрување е надлежен Градоначалникот на општината, Градоначалникот на градот Скопје и Градоначалникот на општините во градот Скопје (Службен весник на Република Северна Македонија бр.80/09 и 32/12 год.)

(да се заокружи само едно) :

1. не се утврдени никакви неправилности во работењето на субјектот на надзор ;
   - Елаборатот се доставува во општина Карпош во три примероци и електронска форма.
2. утврдени се следните нептавилности во работењето на субјектот на надзор, за што се превземени следните мерки :

11) Со содржината на овој записник и со утврдената фактичка состојба, е запознаен претставник на субјектот на надзорот, кои НЕМАШЕ / ИМАШЕ забелешки.

12) Забелешки на претставникот на субјектот на надзорот :

Потпис на претставникот на субјектот на надзор :		Печат и потпис на инспекторот :	
Датум :		Датум :	21.02.25 г.

Доколку претставникот на субјектот на надзор одбие да го потпише записникот, да се наведат причините.

ОПШТИНА КАРПОШ
СЕКТОР ИНСПЕКТОРАТ

ЗАПИСНИК
за извршен инспекциски надзор

ИП1 бр. : 69 - 90
Датум : 21.02.2025 год.

1) Податоци за субјектот на инспекцискиот надзор :

Назив на субјектот на надзорот	ТДПТУ „МАЗОНА " Дооел увоз-извоз Скопје	
Седиште/ адреса на субјектот	Ул.„ Скупи бр.2А"	
Адреса за е – пошта	marjanmazona@gmail.com	
Телефон	078/304-424	
Матичен број на субјектот	4898893	
Даночен број на субјектот	4030994159527	
Број на жиро сметка на субјектот		
Банка депонент	Стопанска Банка	
Одговорно/и лице/а на субјектот :		
Име и Презиме	Телефон	Е - пошта
1. Марјан Цветаноски	078/304-424	
Ул.„ Зигмунд Фројд "бр.44		

2) Податоци за инспекциски надзор :

Вид на инспекциски надзор	1. РЕДОВЕН	2. ВОНРЕДЕН	3. КОНТРОЛЕН
Датум на почеток на инспекциски надзор	12 часот		
Назив на објектот – инсталацијата каде се врши надзорот	ТДПТУ „ МАЗОНА " Дооел увоз-извоз Скопје		
Главна дејност на објектот – инсталацијата каде се врши надзорот	45.20 –Одржување и поправка на моторни возила		
Адреса на објектот – инсталацијата каде се врши надзорот	Ул.„ Радика "бр.9		

3) Инспекцискиот надзор е извршен врз основа на (да се заокружи основот) :

1. Месечен план за работа на инспекциската служба за месец __________ . __________ год.
2. Налог издаден од раководителот на инспекциската служба, бр. __________ од __________ год.
3. Налог издаден од претседателот на Инспекциски совет, бр. __________ од __________ год.
4. Записник / Решение за извршен инспекциски надзор ИП1 бр. 69 - од 21.02.2025 год.

4) Инспекцискиот надзор е извршен од (име, презиме и вид на инспекторот/ите кој/и го извршил/е надзорот) :

1. Гордана Максимовска Овластен инспектор за животна средина

5) Предмет на инспекцискиот надзор (да се опише што е предмет на надзорот, вклучувајќи го правниот основ од материјалниот закон и/или друг пропис) :

Согласно член 24 став 4 и 5 од Законот за животна средина ("Сл. весник на РСМ" бр.53/05, 81/05, 24/07, 159/08, 83/09, 48/10 ,124/10, 51/11, 123/12,93/13,42/14,111/14,44/15,129/15 и 192/15 и 36/16) и член 42 од Законот за инспекциски надзор (Сл. весник на РСМ бр. 50/10,162/10 ,157/11,147/13,41/14,33 /15,193 /15,53 /16, 11/18,83/18 и 120/18 год.

6) Во извршувањето на овој инспекциски надзор :

1. Се употребени листи за проверка, кои се дадени во прилог и се составен дел на овој записник
2. Не се употребени листи за проверка, поради (да се објасни причината) :

- ____

7) За време на извршувањето на инспекцискиот надзор, субјектот на надзорот беше претставуван од :

Име и Презиме	Телефон	Е - пошта
1. Марјан Цветаноски	078/304-424	

8) За време на извршувањето на инспекцискиот надзор, присутни беа и следните лица :

	Име и Презиме	Својство
1.	Марјан Цветаноски	Одговорно лице

2.	Максимовска Гордана	Овластен инспектор за животна средина

9) Инспекторот/ите кој/и го изврши/ја инспекцискиот надзор, пред почетокот на надзорот, на претставникот на субјектот на надзор му ги презентираат целите и предметот/опфатот на инспекцискиот надзор и му ги објасни правата и обврските на субјектот надзор.

10) Во инспекцискиот надзор се констатирани следните наоди за утврдена фактичка состојба :

Направен редовен инспекциски надзор на правниот субјект ТДПТУ „МАЗОНА " Дооел увоз-извоз Скопје и констатирано е дека истиот нема изготвено Елаборат за заштита на животната средина што е спротивно на член 24 став 4 и 5 од Законот за заштита на животна средина. ("Службен весник на Република Северна Македонија бр.53/05, 81/05, 24/07, 159/08, 83/09, 48/10 ,124/10, 51/11, 123/12, 93/13, 187/13, 42/14,111/14, 44/15,129/15,192/15,39/16 и 99/18 г. Елаборатот се изработува согласно Уредбата за дејности и активности за кои задолжително се изработува Елаборатот , а за чие одобрување е надлежен Градоначалникот на општината, Градоначалникот на градот Скопје и Градоначалникот на општините во градот Скопје (Службен весник на Република Северна Македонија бр.80/09 и 32/12 год.)

(да се заокружи само едно) :

1. не се утврдени никакви неправилности во работењето на субјектот на надзор ;
   - Елаборатот се доставува во општина Карпош во три примероци и електронска форма.
2. утврдени се следните нептавилности во работењето на субјектот на надзор, за што се превземени следните мерки :

11) Со содржината на овој записник и со утврдената фактичка состојба, е запознаен претставник на субјектот на надзорот, кои НЕМАШЕ / ИМАШЕ забелешки.

12) Забелешки на претставникот на субјектот на надзорот :

Потпис на претставникот на субјектот на надзор :		Печат и потпис на инспекторот :	
Датум :		Датум :	21.02.25 г.

Доколку претставникот на субјектот на надзор одбие да го потпише записникот, да се наведат причините.

Ип1 Број: 68 -72
Датум: 03.03.2025
Скопје

Секторот инспекторат – Одделение за комунална инспекција преку општински инспектор за домување, Богданка М. Мучева, дипл. правн. со службена легитимација број 79-0001 , изврши вонреден инспекциски надзор над субјектот на инспекциски надзор Илија Пандов, Климент Пандов, Никодинка Пандова со адреса на ул. Никола Тесла бр. [redacted], Скопје, со Записник Ип1 бр. 68-72 од 19.02.2025 година за домување, врз основ на член 120 став 2 од Законот за домување ("Службен весник на РМ " бр. 99/09, 57/10, 36/11, 54/11, 13/12, 55/13, 163/13, 42/14, 199/14, 146/15, 31/16 ,64/18,302/20 и 150/22), го донесе следното

РЕШЕНИЕ

1) **СЕ ОПОМЕНУВА** Илија Пандов, Климент Пандов и Никодинка Пандова со адреса на ул. Никола Тесла бр. [redacted] Скопје Скопје,да **ГИ ОТСТРАНИ НЕДОСТАТОЦИТЕ УТВРДЕНИ СО** Записник за извршен вонреден инспекциски надзор ИП1 бр. 68-72 од 19.02.2025 година

2) Рокот за извршување на изречената инспекциска мерка од точка 1 на ова решение е 15 по денот на приемот

3) Субјектот на инспекцискиот надзор од точка 1 на ова решение, е должен веднаш по истекот на рокот определен за извршување на инспекциската мерка, а најдоцна во рок од три дена , писмено и/или по електронска пошта dance.milosevic@karpos.gov.mk , да го извести инспекторот дали е извршена инспекциската мерка.

4) Жалбата изјавена против ова Решение, не го одлага неговото извршување.

ОБРАЗЛОЖЕНИЕ

Сектор инспекторат, врз основа на член 120 став 3 , од Законот за домување ("Службен весник на РМ " бр. 99/09, 57/10, 36/11, 54/11, 13/12, 55/13, 163/13, 42/14, 199/14, 146/15, 31/16 и 64/18), преку општински инспектор за домување, Богданка Милошевиќ Мучева, дипл. правн. изврши вонреден инспекциски надзор во врска со пријава бр. 68-846/1 од 28.01.2025 година од соседи, на адреса - ул. Никола Тесла бр.[redacted] Скопје, во врска со узурпирање на заеднички простории во колективна станбена зграда со комунален отпад и предмети од домаќинство. Од страна на соседи до општинскиот инспектор за домување е доставена иницијатива за инспекциски надзор бр. 68-846/1 од 28.01.2025 година, во која се

ОПШТИНА КАРПОШ
СЕКТОР ИНСПЕКТОРАТ

МКД СЕРТИФИКАТ
МКС ISO 9001:2015
МКС ISO 14001:2015
МКС ISO 45001:2018

пријавува дека од страна на субјектите на надзор се узурпирани заеднички простории од колективната станбена зграда на ул. Никола Тесла бр. [redacted] во Скопје, односно дека во ходниците, подрумите и околу зградата субјектот на надзор има оставено комунален отпад како и предмети од домаќинство .

При извршен увид е констатирано дека пријавата е основана и е стапено во контакт со еден од субјектите на надзор – Илија Пандов, кој веднаш се согласил да дојде во канцеларијата на инспекторот на составување записник.

При разговорот со претставникот на субјектите на надзор – Илија Пандов, истиот потврдил дека има оставено предмети во заедничките простории и се согласил истите да ги отстрани односно да ги ослободи заедничките простории од стварите кои тие ги оставиле.

Од таа причина со ова Решение за опомена ќе биде определен рок во кој стварите ќе треба да бидат отстранети.

За сето погоре наведено составен е Записник Ип1 бр. 68-72 од 19.02.2025 година.

ПРАВНА ПОУКА : Против ова Решение незадоволната странка може да изјави Жалба до надлежниот орган за одлучување во втор степен, во рок од 15 дена од приемот на решението.

Решено во Општина Карпош под ИПбр. 68-72 од 03.03.2025 год.

ОВЛАСТЕН ИНСПЕКТОР ЗА ДОМУВАЊЕ

____

Богданка Милошевиќ Мучева, дипл.правн.

Број: 66 - 100
Датум:03.03.2025
Скопје

Општина Карпош – **Сектор Инспекторат**
Назив на органот

Број: 66 - 100
Датум: 03.03.2025 год. во 09:20 часот

Врз основа на член 33 став (1) алинеа 15 од Закон за урбано зеленило, инспекторот издава,

ПРЕКРШОЧЕН ПЛАТЕН НАЛОГ (ПН)
(за физичко лице)

Име и презиме : Андреј Георгиев

Единствен матичен број на физичкото лице : [redacted]

Адреса : [redacted]

Број и датум на издавање на лична карта/патна исправа : [redacted]

Опис на прекршокот: Паркирано моторно возило со регистерски таблички [redacted] **на зелена површина**

Место и време на сторување на прекршокот : зелена површина на ул. Волгоградска на 28.02.2025 год. во 11:00 часот.

Правна квалификација на прекршокот: Чл. 33 став (1) алинеа 15 од Закон за урбано зеленило („Службен весник на Република Македонија“ бр.11/18 и „Службен весник на Република Северна Македонија“ бр. 42/20), инспекторот издава,

Записник за сторен прекршок: ИП1 бр. 66 – 100 од 03.03.2025 година
да плати глоба во износ од **50 евра** во денарска противвредност на образец ПП 50 на трезорска сметка 100-0000000630-95, назив-Буџет на Општина Карпош, банка на примач- Народна банка на РМ со **Уплатна сметка (сметка на буџетски корисник:** 7790141157 63010, **Приходна шифра:** 725939-00, **Програма:** 00, цел на дознака- глоба за прекршок на **ИП1 бр. 66 - 100** (се уплатува на ПП 50 образец) и оригинал од уплатницата да достави на адреса: Општина Карпош-Сектор Инспекторат ул. Радика бр.9 – Скопје

ПРАВНА ПОУКА: Сторителот е должен да ја плати глобата во наведениот износ во прекршочниот платен налог во рок од **осум дена** од денот на приемот на прекршочниот платен налог на сметката означена во прекршочниот налог и веднаш да се достави доказ за извршена уплата до инспекторот кој го издал прекршочниот платен налог.
Сторителот кој ќе ја плати глобата во рокот од **осум дена** од денот на приемот на прекршочниот платен налог, ќе плати само половина од изречената глоба.
Ако сторителот не ја плати глобата во рок од **осум дена** од денот на приемот на прекршочниот платен налог, инспекторот поднесува барање за поведување на прекршочна постапка до надлежниот суд односно до Комисијата за одлучување по прекршоци во Министерството за транспорт и врски.

Сторител на прекршок	М.П.	**Овластен комунален инспектор**
		Ирена Милевска
име,презиме и своерачен потпис	РЕПУБЛИКА СЕВЕРНА МАКЕДОНИЈА ОПШТИНА КАРПОШ СКОПЈЕ 1	име,презиме и своерачен потпис

ОПШТИНА КАРПОШ
СЕКТОР ИНСПЕКТОРАТ

МКД СЕРТИФИКАТ
МКС ISO 9001:2015
МКС ISO 14001:2015
МКС ISO 45001:2018

ЗАПИСНИК
за извршен контролен инспекциски надзор

ИП1 Број : 66-95
Датум :03.03.2025

1) Податоци за субјектот на инспекцискиот надзор :

Назив на субјектот на надзорот	ЛОКУМ, КАФЕ И ЛОУНЏ БАР	
Седиште/ адреса на субјектот	Ул.Анкарска, бр.21, Скопје	
Адреса за е – пошта		
Телефон		
Матичен број на субјектот	7724667	
Даночен број на субјектот	4057023568078	
Број на жиро сметка на субјектот		
Банка депонент		
Одговорно/и лице/а на субјектот :		
Име и Презиме	Телефон	Е - пошта
Климент Мишевски	[redacted]	

2) Податоци за инспекциски надзор :

Вид на инспекциски надзор	1. РЕДОВЕН	2. ВОНРЕДЕН	3.КОНТРОЛЕН
Датум на почеток на инспекциски надзор			03.03.2024 12:00
Назив на објектот – инсталацијата каде се врши надзорот	ЛОКУМ, КАФЕ И ЛОУНЏ БАР		
Главна дејност на објектот – инсталацијата каде се врши надзорот	угостителство		
Адреса на објектот – инсталацијата каде се врши надзорот	Ул.Анкарска, бр.21, Скопје		

3) Инспекцискиот надзор е извршен врз основа на (да се заокружи основот) :

1. Месечен план за работа на инспекциската служба за месец февруари 2024 год.
2. Налог издаден од раководителот на инспекциската служба, бр.62-2105/1 од 25.02.2025 год.
3. Налог издаден од претседателот на Инспекциски совет, бр. _____ од _______год.

4. Записник за извршен контролен инспекциски надзор ИП1 66 - 95 од 03.03.2025 год.

4) Инспекцискиот надзор е извршен од (име, презиме и вид на инспекторот/ите кој/и го извршил/е надзорот) :

1. Ирена Милевска – општински комунален инспектор

5) Предмет на инспекцискиот надзор (да се опише што е предмет на надзорот, вклучувајќи го правниот основ од материјалниот закон и/или друг пропис) :

Контрола на урбана опрема согласно чл.14, став 1, алинеа 11 од Закон за Јавна чистота (Службен весник на Република Македонија“ бр.111/08, 64/09, 88/10, 114/10, 23/11, 53/11, 80/12, 163/13, 44/15, и 31/16 и „Службен весник на Република Северна Македонија“ бр.122/21) - **поставување на урбана опрема и други подвижни и неподвижни предмети.**

6) Во извршувањето на овој инспекциски надзор :

1. Се употребени листи за проверка, кои се дадени во прилог и се составен дел на овој записник
2. Не се употребени листи за проверка.

7) За време на извршувањето на инспекцискиот надзор, субјектот на надзорот беше претставуван од :

Име и Презиме	Телефон	Е - пошта

Климент Мишевски	075 355880	

8) За време на извршувањето на инспекцискиот надзор, присутни беа и следните лица :

	Име и Презиме	Својство
1.		
2.		

9) Инспекторот/ите кој/и го изврши/ја инспекцискиот надзор, пред почетокот на надзорот, на претставникот на субјектот на надзор му ги презентираат целите и

10) Во инспекцискиот надзор се констатирани следните наоди за утврдена фактичка состојба :

На ден 03.03.2025 година извршен е контролен инспекциски надзор над правниот субјект Девол Климент ДООЕЛ, Скопје со седиште на Ул. Наум Евро бр.4, Скопје. Одговорното лице Климент Мишевски по дадениот рок во Решението за опомена Ип1 66-95 од 25.02.2025 год. се придржуваше кон Решението и немаше извадено урбана опрема спротивно на Елаборатот за урбана опрема.
Со Контролниот инспекциски надзор 66-95 од 03.03.2025 год. инспекциската постапка се запира.

- врз основа на која (да се заокружи само едно) :

1. <u>не се утврдени никакви неправилности во работењето на субјектот на надзор</u>
2. утврдени се следните нептавилности во работењето на субјектот на надзор, за што се превземени следните мерки :

11) Со содржината на овој записник и со утврдената фактичка состојба, е запознаен претставник на субјектот на надзорот, кои НЕМАШЕ / ИМАШЕ забелешки.

12) Забелешки на претставникот на субјектот на надзорот :

- ____________________
- ____________________
- ____________________

МКД СЕРТИФИКАТ
МКС ISO 9001:2015
МКС ISO 14001:2015
МКС ISO 45001:2018

Потпис на претставникот на субјектот на надзор :		Печат и потпис на инспекторот	
Датум 03.02.2025		Датум :03.03.2025	
Доколку претставникот на субјектот на надзор одбие да го потпише записникот, да се наведат причините.			

Превземено лично на рака:
Дата: 03.03.2025
Потпис:

ЗАПИСНИК
за извршен контролен инспекциски надзор

ИП1 Број : 66-96
Датум :03.03.2024

1) *Податоци за субјектот на инспекцискиот надзор :*

Назив на субјектот на надзорот	Атик Груп ДООЕЛ, Скопје	
Седиште/ адреса на субјектот	Ул. Киро Крстевски-Платник, бр.11-1/10, Скопје	
Адреса за е – пошта		
Телефон	[redacted]	
Матичен број на субјектот	7567995	
Даночен број на субјектот	4080022603530	
Број на жиро сметка на субјектот		
Банка депонент		
Одговорно/и лице/а на субјектот :		
Име и Презиме	Телефон	Е - пошта
Крстевски Кристијан	[redacted]	

2) *Податоци за инспекциски надзор :*

Вид на инспекциски надзор	1. РЕДОВЕН	2. ВОНРЕДЕН	**3.КОНТРОЛЕН**
Датум на почеток на инспекциски надзор			03.03.2025 10:00 ч.
Назив на објектот – инсталацијата каде се врши надзорот	Атик Груп ДООЕЛ, Скопје		
Главна дејност на објектот – инсталацијата каде се врши надзорот	угостителство		
Адреса на објектот – инсталацијата каде се врши надзорот	Ул. Киро Крстевски-Платник, бр.11-1/10, Скопје		

3) Инспекцискиот надзор е извршен врз основа на (да се заокружи основот):

1. Месечен план за работа на инспекциската служба за месец февруари 2023 год.
2. **Налог издаден од раководителот на инспекциската служба, бр. 62-2105/1 од 24.02.2025 год.**
3. Налог издаден од претседателот на Инспекциски совет, бр. _____ од _______год.

Записник за извршен контролен инспекциски надзор ИП1 66 -96 од 03.03.2025 год.

4) Инспекцискиот надзор е извршен од (име, презиме и вид на инспекторот/ите кој/и го извршил/е надзорот) :

1. Ирена Милевска – општински комунален инспектор

5) Предмет на инспекцискиот надзор (да се опише што е предмет на надзорот, вклучувајќи го правниот основ од материјалниот закон и/или друг пропис) :

Контрола на урбана опрема согласно чл.14, став 1, алинеа 11 од Закон за Јавна чистота (Службен весник на Република Македонија" бр.111/08, 64/09, 88/10, 114/10, 23/11, 53/11, 80/12, 163/13, 44/15, и 31/16 и „Службен весник на Република Северна Македонија" бр.122/21) - **поставување на урбана опрема и други подвижни и неподвижни предмети.**

6) *Во извршувањето на овој инспекциски надзор* :

1. Се употребени листи за проверка, кои се дадени во прилог и се составен дел на овој записник
2. <u>Не се употребени листи за проверка.</u>

7) За време на извршувањето на инспекцискиот надзор, субјектот на надзорот беше претставуван од :

Име и Презиме	Телефон	Е - пошта
Крстевски Кристијан	[redacted]	

8) За време на извршувањето на инспекцискиот надзор, присутни беа и следните лица :

	Име и Презиме	Својство
1.	Ирена Милевска	Општински комунален инспектор
2.		

9) Инспекторот/ите кој/и го изврши/ја инспекцискиот надзор, пред почетокот на надзорот, на претставникот на субјектот на надзор му ги презентираат целите и

10) Во инспекцискиот надзор се констатирани следните наоди за утврдена фактичка состојба :

На ден 03.03.2025 година извршен е контролен инспекциски надзор над правниот субјект Атик Груп ДООЕЛ, Скопје со седиште на Ул. Киро Крстевски-Платник, бр.11-1/10, Скопје. Одговорното лице Крстевски Кристијан по дадениот рок во Решението за опомена Ип1 66-96 од 25.02.2025 год. се придржуваше кон Решението и немаше извадено урбана опрема спротивно на Елаборатот за урбана опрема.
Со Контролниот инспекциски надзор 66-96 од 03.03.2025 год. инспекциската постапка се запира.

11) Со содржината на овој записник и со утврдената фактичка состојба, е запознаен претставник на субјектот на надзорот, кои НЕМАШЕ забелешки.

12) Забелешки на претставникот на субјектот на надзорот :

- ______________________________
- ______________________________
- ______________________________

Потпис на претставникот на субјектот на надзор :	[потпис]	Печат и потпис на инспекторот :	[потпис]
Датум :03.03.2025		Датум :03.03.2025	

Доколку претставникот на субјектот на надзор одбие да го потпише записникот, да се наведат причините.

[печат: РЕПУБЛИКА СЕВЕРНА МАКЕДОНИЈА ОПШТИНА КАРПОШ]

Превземено лично на рака:
Дата:03.03.2025
Потпис:

ОПШТИНА КАРПОШ
СЕКТОР ИНСПЕКТОРАТ

МКД СЕРТИФИКАТ
МКС ISO 9001:2015
МКС ISO 14001:2015
МКС ISO 45001:2018

ЗАПИСНИК
за извршен контролен инспекциски надзор

ИП1 Број : 66-94
Датум :03.03.2025

1) *Податоци за субјектот на инспекцискиот надзор :*

Назив на субјектот на надзорот	Девол Климент ДООЕЛ, Скопје	
Седиште/ адреса на субјектот	Ул. Наум Евро бр.4, Скопје	
Адреса за е – пошта		
Телефон	[redacted]	
Матичен број на субјектот	5248833	
Даночен број на субјектот	4030998358265	
Број на жиро сметка на субјектот		
Банка депонент		
Одговорно/и лице/а на субјектот :		
Име и Презиме	Телефон	Е - пошта
Климент Мишевски	[redacted]	

2) *Податоци за инспекциски надзор :*

Вид на инспекциски надзор	1. РЕДОВЕН	2. ВОНРЕДЕН	3.КОНТРОЛЕН
Датум на почеток на инспекциски надзор			03.03.2024 12:00
Назив на објектот – инсталацијата каде се врши надзорот	Девол Климент ДООЕЛ, Скопје		
Главна дејност на објектот – инсталацијата каде се врши надзорот	угостителство		
Адреса на објектот – инсталацијата каде се врши надзорот	Ул. Наум Евро бр.4, Скопје		

3) Инспекцискиот надзор е извршен врз основа на (да се заокружи основот):

1. Месечен план за работа на инспекциската служба за месец февруари 2024 год.
2. Налог издаден од раководителот на инспекциската служба, бр.62-2105/1 од 25.02.2025 год.
3. Налог издаден од претседателот на Инспекциски совет, бр. _____ од ________год.
4. Записник за извршен контролен инспекциски надзор ИП1 66 - 94 од 03.03.2025 год.

4) Инспекцискиот надзор е извршен од (име, презиме и вид на инспекторот/ите кој/и го извршил/е надзорот) :

1. Ирена Милевска – општински комунален инспектор

5) Предмет на инспекцискиот надзор (да се опише што е предмет на надзорот, вклучувајќи го правниот основ од материјалниот закон и/или друг пропис) :

Контрола на урбана опрема согласно чл.14, став 1, алинеа 11 од Закон за Јавна чистота (Службен весник на Република Македонија“ бр.111/08, 64/09, 88/10, 114/10, 23/11, 53/11, 80/12, 163/13, 44/15, и 31/16 и „Службен весник на Република Северна Македонија“ бр.122/21) - **поставување на урбана опрема и други подвижни и неподвижни предмети.**

6) Во извршувањето на овој инспекциски надзор :

1. Се употребени листи за проверка, кои се дадени во прилог и се составен дел на овој записник
2. Не се употребени листи за проверка.

7) За време на извршувањето на инспекцискиот надзор, субјектот на надзорот беше претставуван од :

Име и Презиме	Телефон	Е - пошта

Климент Мишевски	075 355880	

8) За време на извршувањето на инспекцискиот надзор, присутни беа и следните лица :

	Име и Презиме	Својство
1.		
2.		

9) Инспекторот/ите кој/и го изврши/ја инспекцискиот надзор, пред почетокот на надзорот, на претставникот на субјектот на надзор му ги презентираат целите и

10) Во инспекцискиот надзор се констатирани следните наоди за утврдена фактичка состојба :

На ден 03.03.2025 година извршен е контролен инспекциски надзор над правниот субјект Девол Климент ДООЕЛ, Скопје со седиште на Ул. Наум Евро бр.4, Скопје. Одговорното лице Климент Мишевски по дадениот рок во Решението за опомена Ип1 66-94 од 25.02.2025 год. се придржуваше кон Решението и немаше извадено урбана опрема спротивно на Елаборатот за урбана опрема.
Со Контролниот инспекциски надзор 66-94 од 03.03.2025 год. инспекциската постапка се запира.

- врз основа на која (да се заокружи само едно) :

1. <u>не се утврдени никакви неправилности во работењето на субјектот на надзор</u>
2. утврдени се следните нептавилности во работењето на субјектот на надзор, за што се превземени следните мерки :

11) Со содржината на овој записник и со утврдената фактичка состојба, е запознаен претставник на субјектот на надзорот, кои НЕМАШЕ / ИМАШЕ забелешки.

12) Забелешки на претставникот на субјектот на надзорот :

- ______________________________
- ______________________________
- ______________________________

Потпис на претставникот на субјектот на надзор :		Печат и потпис на инспекторот :	
Датум 03.02.2025		Датум :03.03.2025	
Доколку претставникот на субјектот на надзор одбие да го потпише записникот, да се наведат причините.			

Превземено лично на рака:
Дата: 03.03.2025
Потпис:

ОПШТИНА КАРПОШ
СЕКТОР ИНСПЕКТОРАТ

МКД СЕРТИФИКАТ
МКС ISO 9001:2015
МКС ISO 14001:2015
МКС ISO 45001:2018

ЗАПИСНИК
за извршен вонреден инспекциски надзор

ИП1 Број : 68-103
Датум : 03.03.2025 год.

1) **Податоци за субјектот на инспекцискиот надзор :**

Назив на субјектот на надзорот	Друштво за трговија и услуги ПРОТОН ДООЕЛ Скопје	
Седиште/ адреса на субјектот	Карпошево Востание 4/3-1, Скопје	
Адреса за е – пошта	info@proton.mk	
Телефон	[redacted]	
Матичен број на субјектот	6995020	
Даночен број на субјектот	4057014527156	
Број на жиро сметка на субјектот		
Банка депонент		
Одговорно/и лице/а на субјектот :		
Име и Презиме	Телефон	Е - пошта
Александар Филиповски	[redacted]	info@proton.mk

2) **Податоци за инспекциски надзор :**

Вид на инспекциски надзор	1. ВОНРЕДЕН		
Датум на почеток на инспекциски надзор	28.02.2025 год	10.00 часот	
Назив на објектот – инсталацијата каде се врши надзорот	Друштво за трговија и услуги ПРОТОН ДООЕЛ Скопје		
Главна дејност на објектот – инсталацијата каде се врши надзорот	Управување со колективни станбени згради		
Адреса на објектот – инсталацијата каде се врши надзорот	ул. Владимир Кавев бр. 34, Скопје		

3) **Инспекцискиот надзор е извршен врз основа на (да се заокружи основот) :**

1. Месечен план за работа на инспекциската служба за месец 03.2025 год.
2. Налог издаден од раководителот на инспекциската служба, бр. __________ од __________ год.
3. Налог издаден од претседателот на Инспекциски совет, бр. __________ од __________ год.
4. Записник / Решение за извршен инспекциски надзор бр. __________ од __________ год.

4) **Инспекцискиот надзор е извршен од (име, презиме и вид на инспекторот/ите кој/и го извршил/е надзорот) :**

1. Богданка Милошевиќ Мучева – општински инспектор за домување

5) **Предмет на инспекцискиот надзор:**

1. Предмет на надзорот е вршење на вонреден инспекциски надзор по пријава заверена под бр. 68-1450/1 од 06.02.2025 година доставена од Радуловиќ Софија , со адреса на ул. Владимир Каваев бр. 34/9 од Скопје, која се однесува на непостапување по член 18 став 1 од Законот за домување односно да се изврши надзор врз изборот на управителот. Записникот е составен во канцелариите на Сектор Инспекторат

6) **Во извршувањето на овој инспекциски надзор :**

1. ~~Се употребени листи за проверка, кои се дадени во прилог и се составен дел на овој записник~~
2. Не се употребени листи за проверка, поради (да се објасни причината) :

Се врши вонреден инспекциски надзор

7) **За време на извршувањето на инспекцискиот надзор, субјектот на надзорот беше претставуван од :**

Име и Презиме	Телефон	Е - пошта
1. Александар Филиповски – управител	078-325-597	info@proton.mk

8) **За време на извршувањето на инспекцискиот надзор, присутни беа и следните лица :**

	Име и Презиме	Својство
1.		

9) Инспекторот/ите кој/и го изврши/ја инспекцискиот надзор, пред почетокот на надзорот, на претставникот на субјектот на надзор му ги презентираат целите и предметот/опфатот на инспекцискиот надзор и му ги објасни правата и обврските на субјектот надзор

10) **Во инспекцискиот надзор се констатирани следните наоди за утврдена фактичка состојба :**

На ден 06.02.2025 година до Општина Карпош, Сектор Инспекторат е доставена иницијатива за инспекциски надзор бр. 68 – 1450/1 од Радуловиќ Софија , со адреса на ул. Владимир Каваев бр. 34/9, Скопје, која се однесува на непостапување по член 18 став 1 од Законот за домување односно бара надзор врз изборот на управителот на колективна станбена зграда на горе наведената адреса. Инспекторот испратил покана за увид со бр. 68-1450/2 од 12.02.2025 година, со датум на увид – 20.02.2025 година но поради техничка грешка во поканата во однос на датумот за увид, увидот се одложил за 28.02.2025 година. На договорениот датум субјектот на надзор уредно се одзвал. До инспекторот , субјектот на надзор достави

1. Тековна состојба
2. Одлука за избор на Протон ДООЕЛ Скопје за управител
3. Потписи за согласност за претходно наведената одлука
4. Потписи за согласност од мнозинството сопственици за прифаќање на договорот за взаемни односи со изјава за согласност за план на одржување

При разгледување на доставените списи констатирано е дека за изборот на управителот позитивно се изјасниле 9 сопственици на станови со што одлуката е полноважна согласно член 18 став 1 од Законот за домување како и договорот за взаемни односи.

Во прилог на овој записник до пријавителот ќе биде доставена фотокопија од Одлуката за избор на управител.

Од причина што нема повеќе услови за поведување на инспекциска постапка односно е постапено по член 134 од Законот за домување, со овој записник постапката ќе се запре.

врз основа на која (да се заокружи само едно) :

1. **не се утврдени никакви неправилности во текот на надзорот над субјектот на надзор и постапката се запира поради неутврдени неправилности ;**
2. ~~утврдени се следните неправилности во работењето на субјектот на надзор, за што се превземени следните мерки :~~

11) **Со содржината на овој записник и со утврдената фактичка состојба, е запознаен претставник на субјектот на надзорот, кои НЕМАШЕ / ИМАШЕ забелешки.**

12) **Забелешки на претставникот на субјектот на надзорот :**

- ____________________
- ____________________
- ____________________
- ____________________

Потпис на претставникот на субјектот на надзор :		Печат и потпис на инспекторот :	
Датум :		Датум :	03.03.2025 година
Доколку претставникот на субјектот на надзор одбие да го потпише записникот, да се наведат причините.			

ОПШТИНА КАРПОШ
СЕКТОР ИНСПЕКТОРАТ

МКД СЕРТИФИКАТ
МКС ISO 9001:2015
МКС ISO 14001:2015
МКС ISO 45001:2018

ЗАПИСНИК
за извршен вонреден инспекциски надзор

ИП1 Број : 68-104
Датум : 03.03.2025 год.

1) Податоци за субјектот на инспекцискиот надзор :

Назив на субјектот на надзорот	Друштво за трговија и услуги ПРОТОН ДООЕЛ Скопје	
Седиште/ адреса на субјектот	Карпошево Востание 4/3-1, Скопје	
Адреса за е – пошта	info@proton.mk	
Телефон	[redacted]	
Матичен број на субјектот	6995020	
Даночен број на субјектот	4057014527156	
Број на жиро сметка на субјектот		
Банка депонент		
Одговорно/и лице/а на субјектот :		
Име и Презиме	Телефон	Е - пошта
Александар Филиповски	[redacted]	info@proton.mk

2) Податоци за инспекциски надзор :

Вид на инспекциски надзор	1. ВОНРЕДЕН		
Датум на почеток на инспекциски надзор	28.02.2025 год	10.00 часот	
Назив на објектот – инсталацијата каде се врши надзорот	Друштво за трговија и услуги ПРОТОН ДООЕЛ Скопје		
Главна дејност на објектот – инсталацијата каде се врши надзорот	Управување со колективни станбени згради		
Адреса на објектот – инсталацијата каде се врши надзорот	ул. Владимир Кавев бр. 34, Скопје		

3) **Инспекцискиот надзор е извршен врз основа на (да се заокружи основот) :**

1. Месечен план за работа на инспекциската служба за месец 03.2025 год.
2. Налог издаден од раководителот на инспекциската служба, бр. __________ од __________ год.
3. Налог издаден од претседателот на Инспекциски совет, бр. __________ од __________ год.
4. Записник / Решение за извршен инспекциски надзор бр. __________ од __________ год.

4) **Инспекцискиот надзор е извршен од (име, презиме и вид на инспекторот/ите кој/и го извршил/е надзорот) :**

1. Богданка Милошевиќ Мучева – општински инспектор за домување

5) **Предмет на инспекцискиот надзор:**

1. Предмет на надзорот е вршење на вонреден инспекциски надзор по пријава заверена под бр. 68-1465/1 од 16.02.2025 година доставена од Тина Пржевска , со адреса на ул. Владимир Каваев бр. [redacted] од Скопје, која се однесува на непостапување по член 18 став 1 од Законот за домување односно да се изврши надзор врз изборот на управителот. Записникот е составен во канцелариите на Сектор Инспекторат

6) **Во извршувањето на овој инспекциски надзор :**

1. ~~Се употребени листи за проверка, кои се дадени во прилог и се составен дел на овој записник~~
2. Не се употребени листи за проверка, поради (да се објасни причината) :

Се врши вонреден инспекциски надзор

7) **За време на извршувањето на инспекцискиот надзор, субјектот на надзорот беше претставуван од :**

Име и Презиме	Телефон	Е - пошта
1. Александар Филиповски – управител	[redacted]	info@proton.mk

8) **За време на извршувањето на инспекцискиот надзор, присутни беа и следните лица :**

	Име и Презиме	Својство
1.		

9) Инспекторот/ите кој/и го изврши/ја инспекцискиот надзор, пред почетокот на надзорот, на претставникот на субјектот на надзор му ги презентираат целите и предметот/опфатот на инспекцискиот надзор и му ги објасни правата и обврските на субјектот надзор

10) **Во инспекцискиот надзор се констатирани следните наоди за утврдена фактичка состојба :**

На ден 06.02.2025 година до Општина Карпош, Сектор Инспекторат е доставена иницијатива за инспекциски надзор бр. 68 – 1465/1 од Тина Пржеска , со адреса на ул. Владимир Каваев бр.[redacted], Скопје, која се однесува на непостапување по член 18 став 1 од Законот за домување односно бара надзор врз изборот на управителот на колективна станбена зграда на горе наведената адреса. Инспекторот испратил покана за увид со бр. 68-1450/2 од 12.02.2025 година, со датум на увид – 20.02.2025 година но поради техничка грешка во поканата во однос на датумот за увид, увидот се одложил за 28.02.2025 година. На договорениот датум субјектот на надзор уредно се одзвал. До инспекторот , субјектот на надзор достави

1. Тековна состојба
2. Одлука за избор на Протон ДООЕЛ Скопје за управител
3. Потписи за согласност за претходно наведената одлука
4. Потписи за согласност од мнозинството сопственици за прифаќање на договорот за взаемни односи со изјава за согласност за план на одржување

При разгледување на доставените списи констатирано е дека за изборот на управителот позитивно се изјасниле 9 сопственици на станови со што одлуката е полноважна согласно член 18 став 1 од Законот за домување како и договорот за взаемни односи.

Во прилог на овој записник до пријавителот ќе биде доставена фотокопија од Одлуката за избор на управител.

Од причина што нема повеќе услови за поведување на инспекциска постапка односно е постапено по член 134 од Законот за домување, со овој записник постапката ќе се запре.

врз основа на која (да се заокружи само едно) :

1. **не се утврдени никакви неправилности во текот на надзорот над субјектот на надзор и постапката се запира поради неутврдени неправилности ;**
2. ~~утврдени се следните неправилности во работењето на субјектот на надзор, за што се превземени следните мерки :~~

11) **Со содржината на овој записник и со утврдената фактичка состојба, е запознаен претставник на субјектот на надзорот, кои НЕМАШЕ / ИМАШЕ забелешки.**

12) **Забелешки на претставникот на субјектот на надзорот :**

- ____
- ____
- ____
- ____

Потпис на претставникот на субјектот на надзор :		Печат и потпис на инспекторот :	
Датум :		Датум :	03.03.2025 година
Доколку претставникот на субјектот на надзор одбие да го потпише записникот, да се наведат причините.			

ОПШТИНА КАРПОШ
СЕКТОР ИНСПЕКТОРАТ

МКД СЕРТИФИКАТ
МКС ISO 9001:2015
МКС ISO 14001:2015
МКС ISO 45001:2018

ЗАПИСНИК
за извршен контролен инспекциски надзор

ИП1 Број : 66-100
Датум : 03.03.2025

1) *Податоци за субјектот на инспекцискиот надзор :*

Назив на субјектот на надзорот	**Андреј Георгиев**
Седиште/ адреса на субјектот	[redacted]
Адреса за е – пошта	/
Телефон	/
Матичен број на субјектот	[redacted]
Даночен број на субјектот	/
Број на жиро сметка на субјектот	/
Банка депонент	/

Одговорно/и лице/а на субјектот :

Име и Презиме	Телефон	Е - пошта
Андреј Георгиев	/	

2) *Податоци за инспекциски надзор :*

Вид на инспекциски надзор	1. РЕДОВЕН	2. ВОНРЕДЕН	3.КОНТРОЛЕН
Датум на почеток на инспекциски надзор			03.03.2025 15:00
Назив на објектот – инсталацијата каде се врши надзорот	Ул. Волгоградска		
Главна дејност на објектот – инсталацијата каде се врши надзорот	/		
Адреса на објектот – инсталацијата каде се врши надзорот	Ул. Волгоградска		

3) Инспекцискиот надзор е извршен врз основа на (да се заокружи основот) :

1. Месечен план за работа на инспекциската служба за месец март 2025 год.
2. Налог издаден од раководителот на инспекциската служба, бр. ____ од_____ год.
3. Налог издаден од претседателот на Инспекциски совет, бр. _____ од _______год.

4. **Записник** / Решение за извршен инспекциски надзор ИП1 Бр. 66 - 100 од 03.03.2025 год.

4) Инспекцискиот надзор е извршен од (име, презиме и вид на инспекторот/ите кој/и го извршил/е надзорот) :

1. Ирена Милевска – општински комунален инспектор

5) Предмет на инспекцискиот надзор (да се опише што е предмет на надзорот, вклучувајќи го правниот основ од материјалниот закон и/или друг пропис) :

Прекршување на чл. Чл. 33 став (1) алинеа 15 од Закон за урбано зеленило („Службен весник на Република Македонија“ бр.11/18 и „Службен весник на Република Северна Македонија“ бр. 42/20).

Минување, запирање, паркирање и оставање кој било вид возила и нивно миење на зелена јавна површина.

6) Во извршувањето на овој инспекциски надзор :

1. Се употребени листи за проверка, кои се дадени во прилог и се составен дел на овој записник
2. **Не се употребени листи за проверка.**

7) За време на извршувањето на инспекцискиот надзор, субјектот на надзорот беше претставуван од :

Име и Презиме	Телефон	Е - пошта
Андреј Георгиев		

8) За време на извршувањето на инспекцискиот надзор, присутни беа и следните лица :

	Име и Презиме	Својство
1.	Ирена Милевска	Општински комунален инспектор
2.		

9) Инспекторот/ите кој/и го изврши/ја инспекцискиот надзор, пред почетокот на надзорот, на претставникот на субјектот на надзор му ги презентираат целите и

10) Во инспекцискиот надзор се констатирани следните наоди за утврдена фактичка состојба :

На ден 03.03.2025 година во 15:00 часот паркирано е моторно возило со регистарска табличка КО 3423 АВ во сопственост на Андреј Георгиев со место на живеење според лична карта Охридска, бр.16, Кочани заради прекршување на чл. 33 став (1) алинеа 15 од Закон за урбано зеленило („Службен весник на Република Македонија" бр.11/18 и „Службен весник на Република Северна Македонија" бр. 42/20) односно паркирање на моторно возило во зелена површина. Општинскиот комунален инспектор Ирена Милевска изготви вонреден инспекциски записник Бр.66-100 од 03.03.2025 год. во кој ја констатираше состојбата на терен. По издаден Прекршочен платен налог ИП66-100 од 03.03.2025 год. сопственикот на моторното возило **ја плати глобата во рок од 8 (осум дена) со што постапката се запира.**

- врз основа на која (да се заокружи само едно) :

1. **не се утврдени никакви неправилности во работењето на субјектот на надзор ;**
2. утврдени се следните неправилности во работењето на субјектот на надзор, за што се превземени следните мерки :

11) Со содржината на овој записник и со утврдената фактичка состојба, е запознаен претставник на субјектот на надзорот, кои **НЕМАШЕ** / ИМАШЕ забелешки.

12) Забелешки на претставникот на субјектот на надзорот :

- ____
- ____
- ____

Потпис на претставникот на субјектот на надзор :		Печат и потпис на инспекторот :	
Датум : 03.03.2025		Датум : 03.03.2025	

Доколку претставникот на субјектот на надзор одбие да го потпише записникот, да се наведат причините.

Превземено лично на рака:
Дата: 03.03.2025
Потпис:

ОПШТИНА КАРПОШ
СЕКТОР ИНСПЕКТОРАТ

МКД СЕРТИФИКАТ
МКС ISO 9001:2015
МКС ISO 14001:2015
МКС ISO 45001:2018

ЗАПИСНИК
за извршен вонреден инспекциски надзор

ИП1 Број : 66-100
Датум : 03.03.2025

1) *Податоци за субјектот на инспекцискиот надзор* :

Назив на субјектот на надзорот	**Андреј Георгиев**
Седиште/ адреса на субјектот	[redacted]
Адреса за е – пошта	/
Телефон	/
Матичен број на субјектот	[redacted]
Даночен број на субјектот	/
Број на жиро сметка на субјектот	/
Банка депонент	/

Одговорно/и лице/а на субјектот :

Име и Презиме	Телефон	Е - пошта
Андреј Георгиев	/	

2) *Податоци за инспекциски надзор :*

Вид на инспекциски надзор	1. РЕДОВЕН	**2. ВОНРЕДЕН**	3.КОНТРОЛЕН
Датум на почеток на инспекциски надзор		03.03.2025 11:00	
Назив на објектот – инсталацијата каде се врши надзорот	Ул. Волгоградска, О. Карпош		
Главна дејност на објектот – инсталацијата каде се врши надзорот			
Адреса на објектот – инсталацијата каде се врши надзорот	Ул. Волгоградска, О. Карпош		

3) Инспекцискиот надзор е извршен врз основа на (да се заокружи основот):

1. Месечен план за работа на инспекциската служба за месец март 2025 год.
2. Налог издаден од раководителот на инспекциската служба, бр. ____ од_____ год.
3. Налог издаден од претседателот на Инспекциски совет, бр. _____ од _______год.

4. **Записник** / Решение за извршен вонреден инспекциски надзор ИП1 Бр. 66 - 100 од 03.03.2025 год.

4) Инспекцискиот надзор е извршен од (име, презиме и вид на инспекторот/ите кој/и го извршил/е надзорот) :

1. Ирена Милевска – општински комунален инспектор

5) Предмет на инспекцискиот надзор (да се опише што е предмет на надзорот, вклучувајќи го правниот основ од материјалниот закон и/или друг пропис) :

Прекршување на чл. Чл. 33 став (1) алинеа 15 од Закон за урбано зеленило („Службен весник на Република Македонија" бр.11/18 и „Службен весник на Република Северна Македонија" бр. 42/20).

Минување, запирање, паркирање и оставање кој било вид возила и нивно миење на зелена јавна површина.

6) *Во извршувањето на овој инспекциски надзор* :

1. Се употребени листи за проверка, кои се дадени во прилог и се составен дел на овој записник
2. **Не се употребени листи за проверка.**

7) За време на извршувањето на инспекцискиот надзор, субјектот на надзорот беше претставуван од :

Име и Презиме	Телефон	Е - пошта
Андреј Георгиев	/	

8) За време на извршувањето на инспекцискиот надзор, присутни беа и следните лица :

	Име и Презиме	Својство
1.	Ирена Милевска	Општински комунален инспектор
2.		

9) Инспекторот/ите кој/и го изврши/ја инспекцискиот надзор, пред почетокот на надзорот, на претставникот на субјектот на надзор му ги презентираат целите и

10) Во инспекцискиот надзор се констатирани следните наоди за утврдена фактичка состојба :

На ден 03.03.2025 година во 11:00 часот паркирано е моторно возило со регистарска табличка КО 3423 АВ во сопственост на Андреј Георгиев со место на живеење според лична карта ул **Охридска, бр.16, Кочани** заради прекршување на чл. 33 став (1) алинеа 15 од Закон за урбано зеленило („Службен весник на Република Македонија“ бр.11/18 и „Службен весник на Република Северна Македонија“ бр. 42/20) односно паркирање на моторно возило во зелена површина. Општинскиот комунален инспектор Ирена Милевска изготви вонреден инспекциски записник Бр.66-100 од 03.03.2025 год. во кој ја констатираше состојбата на терен поткрепена со фотодокументација.

- врз основа на која (да се заокружи само едно) :

1. не се утврдени никакви неправилности во работењето на субјектот на надзор ;
2. **утврдени се следните неправилности во работењето на субјектот на надзор, за што се превземени следните мерки :**

Прекршочен платен налог за физичко лице ИП1 Бр. 66- 100 од 03.03.2025 год. согласно чл.48, став 1 од Закон за урбано зеленило („Службен весник на Република Македонија“ бр.11/18 и „Службен весник на Република Северна Македонија“ бр. 42/20).

11) Со содржината на овој записник и со утврдената фактичка состојба, е запознаен претставник на субјектот на надзорот, кои НЕМАШЕ / ИМАШЕ забелешки.

12) Забелешки на претставникот на субјектот на надзорот :

- ____________________
- ____________________
- ____________________

Потпис на претставникот на субјектот на надзор :		Печат и потпис на инспекторот :	
Датум :	03.03.2025	Датум :	03.03.2025
Доколку претставникот на субјектот на надзор одбие да го потпише записникот, да се наведат причините.			

Превземено лично на рака:
Дата: 03.03.2025
Потпис:

ОПШТИНА КАРПОШ
СЕКТОР ИНСПЕКТОРАТ

МКД СЕРТИФИКАТ
МКС ISO 9001:2015
МКС ISO 14001:2015
МКС ISO 45001:2018

ИП1 Број: 68 –433
Датум: 03.03.2025 година
Скопје

ДО
ХРИСТИНА АНДОНОВСКА
ул. „Бледски Договор“ бр. [redacted]
Скопје

ПРЕДМЕТ: **Одговор на приговор на Решение**

ПОЧИТУВАНИ,

Во врска Вашиот приговор на Решение Ип1 бр. 68-433/2024 од 19.02.2025 година и Прекршочен платен налог Ип1 бр. 68-433/2024 од 19.02.2025 година Ве известуваме дека законот не предвидува Приговор на донесени акти од инспектор ниту пак актите донесени од Инспекторот не можат да бидат изменети и поништени од друг орган освен од оној регулиран со закон.
Исто така, Ве известувам дека согласно Закон за домување член 126 став 1 алинеја 3 – Глоба во износ од 300 евра во денарска противвредност ќе му се изрече за прекршок на сопственик на стан или деловен простор во станбена зграда, односно закупец , ако – редовно и навремено не ги плаќа надоместоците за одржување и другите видови надоместоци согласно член 28 . Од таа причина Ве известувам дека поведувањето на постапка против Вас е согласно Закон за домување особено имајќи во предвид дека надоместоците не ги плаќате од 2018 година, со што директно ги оштетувате другите сопственици во однос на управувањето и одржувањето на колективната станбена зграда во која живеете.
Во однос на останатите наводи во Вашето барање, Ве известувам дека имате полно право и слобода да поднесете било какви барања до било која надлежна институција во врска со работењето на инспекторот, што впрочем и го направивте во многу наврати за кои поседуваме доказ дека сите се решени позитивно во корист на инспекторот.
Ве известуваме дека Прекршочниот платен налог сте го примиле на ден 21.02.2025 година со рок на плаќање од 8 дена видно од доставница од пошта, и имајќи во предвид дека рокот за плаќање е изминат , ќе се поведе постапка пред надлежен суд.

ОВЛАСТЕН ИНСПЕКТОР
ЗА ДОМУВАЊЕ
Богданка М. Мучева, дипл.прав.

ОПШТИНА КАРПОШ
СЕКТОР
ИНСПЕКТОРАТ

МКД СЕРТИФИКАТ
МКС ISO 9001:2015
МКС ISO 14001:2015
МКС ISO 45001:2018

Број: 66 -106
Датум:04.03.2025
Скопје

Општина Карпош – **Сектор Инспекторат**
Назив на органот

Број: 66 - 106
Датум: 04.03.2025 год. во 15:00 часот

Врз основа на член 33 став (1) алинеа 15 од Закон за урбано зеленило, инспекторот издава,

ПРЕКРШОЧЕН ПЛАТЕН НАЛОГ (ПН)
(за физичко лице)

Име и презиме : Гоце Лопарски

Единствен матичен број на физичкото лице : [redacted]

Адреса : [redacted]

Број и датум на издавање на лична карта/патна исправа : [redacted]

Опис на прекршокот: Паркирано моторно возило со регистерски таблички [redacted] на зелена површина

Место и време на сторување на прекршокот : зелена површина па ул. КАрпошово востание на 03.03.2025 год. во 15:00 часот.

Правна квалификација на прекршокот: Чл. 33 став (1) алинеа 15 од Закон за урбано зеленило („Службен весник на Република Македонија“ бр.11/18 и „Службен весник на Република Северна Македонија“ бр. 42/20), инспекторот издава,

ул.Радика бр.9 бараки бр.1 и бр.2 тел. 02/3055 -901, 02/3055 -902
www.karpos.gov.mk; gradonacalnik@karpos.gov.mk

ОПШТИНА КАРПОШ
СЕКТОР
ИНСПЕКТОРАТ

МКД СЕРТИФИКАТ
МКС ISO 9001:2015
МКС ISO 14001:2015
МКС ISO 45001:2018

Записник за сторен прекршок: ИП1 бр. 66 – 106 од 04.03.2025 година
да плати глоба во износ од **50 евра** во денарска противвредност на образец ПП 50 на трезорска сметка 100-0000000630-95, назив-Буџет на Општина Карпош, банка на примач- Народна банка на РМ со **Уплатна сметка:** 7790141157 63010, **Приходна шифра:** 725939-00, **Програма:** 00, цел на дознака- глоба за прекршок на **ИП1 бр. 66 - 106** (се уплатува на ПП 50 образец) и оригинал од уплатницата да достави на адреса: Општина Карпош-Сектор Инспекторат ул. Радика бр.9 – Скопје

ПРАВНА ПОУКА: Сторителот е должен да ја плати глобата во наведениот износ во прекршочниот платен налог во рок од **осум дена** од денот на приемот на прекршочниот платен налог на сметката означена во прекршочниот налог и веднаш да се достави доказ за извршена уплата до инспекторот кој го издал прекршочниот платен налог.
Сторителот кој ќе ја плати глобата во рокот од **осум дена** од денот на приемот на прекршочниот платен налог, ќе плати само половина од изречената глоба.
Ако сторителот не ја плати глобата во рок од **осум дена** од денот на приемот на прекршочниот платен налог, инспекторот поднесува барање за поведување на прекршочна постапка до надлежниот суд односно до Комисијата за одлучување по прекршоци во Министерството за транспорт и врски.

Сторител на прекршок

име,презиме и своерачен потпис

М.П.

Овластен комунален инспектор
Ирена Милевска

име,презиме и своерачен потпис

ул.Радика бр.9 бараки бр.1 и бр.2 тел. 02/3055 -901, 02/3055 -902
www.karpos.gov.mk; gradonacalnik@karpos.gov.mk

ЗАПИСНИК
за извршен инспекциски надзор
ИП1бр: 71-83
Датум: 07.03.2025 год.

1)Податоци за субјектот на инспекцискиот надзор:

Назив на субјектот на надзор	ООУ „Христијан Тодоровски Карпош"	
Седиште/адреса на субјектот	Ул: „Орце Николов" бр: 161 Скопје-Карпош	
Адреса за е-пошта	htkarpos@gmail.com	
Телефон	02-3067-407	
Матичен број на субјектот	4062035	
Даночен број на субјектот	4030995154278	
Број на жиро сметка на субјектот	779010312390310	
Банка депонент	НБРСМ	
Одговорно/и лице/а на субјектот:		
Име и презиме	Телефон	Е-пошта
Христина Антоноска Борисовска	[redacted]	htkarpos@gmail.com

2)Податоци за инспекцискиот надзор:

Вид на инспекциски надзор	1. РЕДОВЕН	2. ВОНРЕДЕН	3.КОНТРОЛЕН
Датум на почеток на инспекцискиот надзор	04.03.2025		
Датум на завршување на инспекцискиот надзор	04.03.2025		
Назив на објектот-инсталацијата каде се врши надзорот	ООУ „ Христијан Тодоровски Карпош"		
Главна дејност на објектот-инсталацијата каде се врши надзорот	Основно образование		
Адреса на објектот-инсталацијата каде се врши надзорот/	Ул: „Орце Николов" бр: 161 Скопје-Карпош		

3) Инспекцискиот надзор е извршен врз основа на:
- месечен план за работа на инспекциската служба за месец 03.2025 год.

4) Инспекцискиот надзор е извршен од: Даниела Кочоска, општински просветен инспектор;

5) Предмет на инспекцискиот надзор:
- условите за избор на наставници и стручни соработници во воспитно-образовните установи основани од општината;

6) Во извршувањето на овој инспекциски надзор:
1. Употребени листи за проверка:
Употребена е листа за проверка, која е дадена во прилог и е составен дел на овој записник, доставена до училиштето на ден 19.02.2025 год.

7) За време на извршувањето на инспекцискиот надзор, субјектот на надзор беше претставуван од директорот на училиштето:

Име и презиме	Телефон	Е-пошта
Христина Антоноска Борисовска	[redacted]	htkarpos@gmail.com

8) За време на извршувањето на инспекцискиот надзор, присутни беа и следните лица:

Име и презиме	Својство
Билјана Богдановска	секретар

9) Инспекторот кој го изврши инспекцискиот надзор, пред почетокот на надзорот, на претставникот на субјектот на надзор му ги презентираа целите и предметот/опфатот на инспекцискиот и му ги објасни правата и обврските на субјектот надзор.

10) Во инспекцискиот надзор се констатирани следните наоди за утврдена фактичка состојба:

Врз основа на извршениот непосреден увид во евиденцијата и документацијата на училиштето за условите за избор на наставници и стручни соработници во воспитно-образовните установи основани од општината и разговорот воден со присутните на надзорот на ден 04.03.2025 год. е констатирано:
За реализација на наставниот план и програма за учебната 2024/2025 год. училиштето објавило Јавен оглас бр: 02-36/1 од 14.01.2025 год. за 13 работни места за постојано работно место од кои 2-е работни места на определено работно места, до денот на престанување на вршењето на функцијата директор во самото училиште, согласно член 9 став 1, став 2 и став 4 и член 10 став 1 од Закон за наставниците и стручните соработници во основните и средните училишта („Сл.весник на РСМ“ бр: 161/19 год.).

Согласно член 2 став 1 од Закон за наставниците и стручните соработници во основните и средните училишта („Сл.весник на РСМ“ бр: 161/19 год.), за работните места наставник по математика и физика и наставник по физичко образование се две лица наставник-приправник. Согласно член 2 став 6 од, Закон за наставниците и стручните соработници во основните и средните училишта („Сл.весник на РСМ“ бр: 161/19 год.) директорот со Одлуки бр. 04-442/2 од 19.09.2024 год. и бр: 04-52/3 од 06.02.2025 год. определила наставник-ментор на наставник-приправник по математика и физика и наставник-приправник по физичко образование Согласно член 2 став 7 и член 36 став 7 од Закон за наставници и стручните соработници на основните и средните училишта(„Сл.весник на РСМ“ бр: 161/19 год.) менторот има звање наставник-ментор со Решение бр: 18-1188/400 од 30.06.2021 год.министерката за образование и наука.

Согласно член 2 став 11 и став 12 од Закон за наставници и стручните соработници на основните и средните училишта („Сл.весник на РСМ“ бр: 161/19 год.) менторот изготвила програма за поддршка на приправниците и изготвува извештај за совладување на основните професионални компетенции, согласно Правилникот утврден од директорот на Државниот испитен центар на предлог на Бирото за развој на образование.

Менторот има двајца приправници согласно член 2 став 13 од Закон за наставници и стручните соработници на основните и средните училишта („Сл.весник на РСМ“ бр: 161/19 год.).

- врз основа на која:

не се утврдени никакви неправилности во работењето на субјектот на надзор, затоа постапката се **ЗАПИРА**;

11) Со содржината на овој записник и со утврденат фактичка, е запознаен претставникот на субјектот на надзорот кој **ИМАШЕ/НЕМАШЕ** забелешки.

Доколку училиштето има забелешки, може писмено да се произнесе по овој Записник во рок од 8 (осум) дена по приемот на истиот во согласност на член 82 став 4 од Законот за инспекциски надзор. Ако училиштето не се произнесе по овој Записник во предвидениот рок, се смета дека се согласува со наводите во истиот.

Забелешка:

Поради обемот и сложеноста на инспекцискиот надзор и околностите на работа, записникот е составен во службените простории на инспекциската служба согласно член 82 став 3 од Законот за инспекциски надзор со сите измени и дополнувања.

Потпис на претставникот на субјектот на надзор:		Печат и потпис на инспекторот:	
Датум		Датум	07.03.2025 год.

Доколку претставникот на субјектот на надзор одбие да го потпише записникот, да се наведат причините:

ОПШТИНА КАРПОШ
СЕКТОР ИНСПЕКТОРАТ

МКД СЕРТИФИКАТ
МКС ISO 9001:2015
МКС ISO 14001:2015
МКС ISO 45001:2018

Број: 62 – 1585/4
Датум: 07.03.2025 година
Скопје

До:
Друштво за управување со отпад
ГРЕЕН РОАД ДООЕЛ Скопје
бул. Кочо Рацин бр. 75
Скопје

ПРЕДМЕТ: НАЛОГ за подигање отпадни возила по Договор бр. 03-7932/1 од 11.11.2024 година

За потребите на Општина Карпош– Скопје, потребно е да се изврши подигање на стари отпадни возила без регистарски таблички на територија на Урбана Заедница Карпош 3 и УЗ Карпош 4 во Општина Карпош на кои веќе е истечен рокот даден со налепница која е залепена на секое возило, а согласно Договорот за соработка бр. 03-7932/1 од 11.11.2024 година.
Подигањето на возилата да се изврши на ден 07.03.2025 година од 10.00 часот па се до конечно отстранување на подолу наведените возила.

Отпадни возила кои треба да се подигнат се :

1. Бело Рено 18 на сообраќајница на ул. Софиска , Тафталице 2

РАКОВОДИТЕЛ НА СЕКТОР
Богданка М. Мучева, дипл. прав.

ул.Радика бр.9 бараки бр.1 и бр.2 тел. 02/3055 -901, 02/3055 -902
www.karpos.gov.mk; gradonacalnik@karpos.gov.mk

ОПШТИНА КАРПОШ
СЕКТОР ИНСПЕКТОРАТ

МКД СЕРТИФИКАТ
МКС ISO 9001:2015
МКС ISO 14001:2015
МКС ISO 45001:2018

ЗАПИСНИК
за извршен вонреден инспекциски надзор

ИП1 Број : 66-112
Датум : 06.03.2025

1) Податоци за субјектот на инспекцискиот надзор :

Назив на субјектот на надзорот	Славчо Исаковски
Седиште/ адреса на субјектот	[redacted]је
Адреса за е – пошта	/
Телефон	/
Матичен број на субјектот	[redacted]6
Даночен број на субјектот	/
Број на жиро сметка на субјектот	/
Банка депонент	/

Одговорно/и лице/а на субјектот :

Име и Презиме	Телефон	Е - пошта
Славчо Исаковски	/	

2) Податоци за инспекциски надзор :

Вид на инспекциски надзор	1. РЕДОВЕН	2. ВОНРЕДЕН	3.КОНТРОЛЕН
Датум на почеток на инспекциски надзор		06.03.2025 08:25	
Назив на објектот – инсталацијата каде се врши надзорот	Ул. Огражден, О. Карпош		
Главна дејност на објектот – инсталацијата каде се врши надзорот	/		
Адреса на објектот – инсталацијата каде се врши надзорот	Ул. Огражден, О. Карпош		

3) Инспекцискиот надзор е извршен врз основа на (да се заокружи основот):

1. Месечен план за работа на инспекциската служба за месец март 2025 год.
2. Налог издаден од раководителот на инспекциската служба, бр. ____ од_____ год.
3. Налог издаден од претседателот на Инспекциски совет, бр. _____ од _______год.

4. **Записник** / Решение за извршен инспекциски надзор ИП1 Бр. 66 - 112 од 06.03.2025 год.

4) Инспекцискиот надзор е извршен од (име, презиме и вид на инспекторот/ите кој/и го извршил/е надзорот) :

1. Ирена Милевска – општински комунален инспектор

5) Предмет на инспекцискиот надзор (да се опише што е предмет на надзорот, вклучувајќи го правниот основ од материјалниот закон и/или друг пропис) :

Прекршување на чл. Чл. 33 став (1) алинеа 15 од Закон за урбано зеленило („Службен весник на Република Македонија“ бр.11/18 и „Службен весник на Република Северна Македонија“ бр. 42/20).

Минување, запирање, паркирање и оставање кој било вид возила и нивно миење на зелена јавна површина.

6) Во извршувањето на овој инспекциски надзор :

1. Се употребени листи за проверка, кои се дадени во прилог и се составен дел на овој записник
2. **Не се употребени листи за проверка.**

7) За време на извршувањето на инспекцискиот надзор, субјектот на надзорот беше претставуван од :

Име и Презиме	Телефон	Е - пошта
Слободан Исаковски	/	

ОПШТИНА КАРПОШ
СЕКТОР ИНСПЕКТОРАТ

МКД СЕРТИФИКАТ
МКС ISO 9001:2015
МКС ISO 14001:2015
МКС ISO 45001:2018

8) За време на извршувањето на инспекцискиот надзор, присутни беа и следните лица :

	Име и Презиме	Својство
1.	Ирена Милевска	Општински комунален инспектор
2.		

9) Инспекторот/ите кој/и го изврши/ја инспекцискиот надзор, пред почетокот на надзорот, на претставникот на субјектот на надзор му ги презентираат целите и

10) Во инспекцискиот надзор се констатирани следните наоди за утврдена фактичка состојба :

На ден 04.03.2025 година во 11:20 часот паркирано е моторно возило со регистарска таблица SK 6117 BG управувано од Славчо Исаковски со место на живеење според лична карта ул. Никола Русински, бр.10/2-5 заради прекршување на чл. 33 став (1) алинеја 15 од Закон за урбано зеленило („Службен весник на Република Македонија“ бр.11/18 и „Службен весник на Република Северна Македонија“ бр. 42/20) односно паркирање на моторно возило во зелена површина. Општинскиот комунален инспектор Ирена Милевска изготви вонреден инспекциски записник Бр.66-112 од 06.03.2025 год. во кој ја констатираше состојбата на терен поткрепена со фотодокументација.

Врз основа на која (да се заокружи само едно) :

1. Не се утврдени никакви неправилности во работењето на субјектот на надзор ;

2. Утврдени се следните неправилности во работењето на субјектот на надзор, и ќе се превземени следните мерки :

1. Прекршочен платен налог за физичко лице ИП1 Бр. 66- 112 од 06.03.2025 год.

согласно чл.48, став 1 од Закон за урбано зеленило („Службен весник на Република

М...донија“ бр.11/18 и „Службен весник на Република Северна Македонија“ бр. 4...).

11) Со ...ржината на овој записник и со утврдената фактичка состојба, е запознаен прет...ник на субјектот на надзорот, кои НЕМАШЕ / ИМАШЕ забелешки.

... Забелешки на претставникот на субјектот на надзорот :

- ______________________________
- ______________________________
- ______________________________

Пот... на претставникот на су...тот на надзор :		Печат и потпис на инспекторот :	
Дат...	06.03.2025	Датум :	06.03.2025

Дож... претставникот на субјектот на надзор одбие да го потпише записникот, да се наве... причините.

____

Пре...но лично на рака:
Дат... ...3.2025
Пот...

ЗАПИСНИК
за извршен контролен инспекциски надзор

ИП1 Број : 66-112
Датум : 07.03.2025

1) *Податоци за субјектот на инспекцискиот надзор :*

Назив на субјектот на надзорот	**Славчо Исаковски**
Седиште/ адреса на субјектот	[redacted]
Адреса за е – пошта	/
Телефон	/
Матичен број на субјектот	[redacted]
Даночен број на субјектот	/
Број на жиро сметка на субјектот	/
Банка депонент	/

Одговорно/и лице/а на субјектот :

Име и Презиме	Телефон	Е - пошта
Славчо Исаковски	/	

2) *Податоци за инспекциски надзор :*

Вид на инспекциски надзор	1. РЕДОВЕН	2. ВОНРЕДЕН	3.КОНТРОЛЕН
Датум на почеток на инспекциски надзор			07.03.2025 08:00
Назив на објектот – инсталацијата каде се врши надзорот	Ул. Огражден, О. Карпош		
Главна дејност на објектот – инсталацијата каде се врши надзорот	/		
Адреса на објектот – инсталацијата каде се врши надзорот	Ул. Огражден, О. Карпош		

3) Инспекцискиот надзор е извршен врз основа на (да се заокружи основот) :

1. Месечен план за работа на инспекциската служба за месец март 2025 год.
2. Налог издаден од раководителот на инспекциската служба, бр. ____ од_____ год.
3. Налог издаден од претседателот на Инспекциски совет, бр. _____ од _______год.

4. **Записник** / Решение за извршен инспекциски надзор ИП1 Бр. 66 - 115 од 07.03.2025 год.

4) Инспекцискиот надзор е извршен од (име, презиме и вид на инспекторот/ите кој/и го извршил/е надзорот) :

1. Ирена Милевска – општински комунален инспектор

5) Предмет на инспекцискиот надзор (да се опише што е предмет на надзорот, вклучувајќи го правниот основ од материјалниот закон и/или друг пропис) :

Прекршување на чл. Чл. 33 став (1) алинеа 15 од Закон за урбано зеленило („Службен весник на Република Македонија" бр.11/18 и „Службен весник на Република Северна Македонија" бр. 42/20).

Минување, запирање, паркирање и оставање кој било вид возила и нивно миење на зелена јавна површина.

6) Во извршувањето на овој инспекциски надзор :

1. Се употребени листи за проверка, кои се дадени во прилог и се составен дел на овој записник
2. **Не се употребени листи за проверка.**

7) За време на извршувањето на инспекцискиот надзор, субјектот на надзорот беше претставуван од :

Име и Презиме	Телефон	Е - пошта
Славчо Исаковски		

8) За време на извршувањето на инспекцискиот надзор, присутни беа и следните лица :

	Име и Презиме	Својство
1.	Ирена Милевска	Општински комунален инспектор
2.		

9) Инспекторот/ите кој/и го изврши/ја инспекцискиот надзор, пред почетокот на надзорот, на претставникот на субјектот на надзор му ги презентираат целите и

10) Во инспекцискиот надзор се констатирани следните наоди за утврдена фактичка состојба :

На ден 07.03.2025 година во 08:00 часот паркирано е моторно возило во зелена површина со регистарска табличка SK 6117 BG управувано од Славчо Исаковски со место на живеење според лична карта ул. Никола Русински, бр.10/2-5 заради прекршување на чл. 33 став (1) алинеа 15 од Закон за урбано зеленило („Службен весник на Република Македонија" бр.11/18 и „Службен весник на Република Северна Македонија" бр. 42/20) односно, паркирање на моторно возило во зелена површина. Општинскиот комунален инспектор Ирена Милевска изготви вонреден инспекциски записник Бр.66-112 од 06.03.2025 год. во кој ја констатираше состојбата на терен. По издаден Прекршочен платен налог ИП66-112 од 06.03.2025 год. сопственикот на моторното возило **ја плати глобата во рок од 8 (осум дена) со што ИНСПЕКЦИСКАТА ПОСТАПКА СЕ ЗАПИРА**

- врз основа на која (да се заокружи само едно) :

1. **не се утврдени никакви неправилности во работењето на субјектот на надзор ;**

2. утврдени се следните неправилности во работењето на субјектот на надзор, за што се превземени следните мерки :

11) Со содржината на овој записник и со утврдената фактичка состојба, е запознаен претставник на субјектот на надзорот, кои <u>НЕМАШЕ</u> / ИМАШЕ забелешки.

12) Забелешки на претставникот на субјектот на надзорот :

- ____
- ____
- ____

Потпис на претставникот на субјектот на надзор :	[signature]	Печат и потпис на инспекторот :	[signature]
Датум : 07.03.2025		Датум : 07.03.2025	
Доколку претставникот на субјектот на надзор одбие да го потпише записникот, да се наведат причините.			

____

Превземено лично на рака:
Дата: 07.03.2025
Потпис:

ОПШТИНА КАРПОШ
СЕКТОР ИНСПЕКТОРАТ
Одделение за урбанистичка и градежна инспекција

МКД СЕРТИФИКАТ
МКС ISO 9001:2015
МКС ISO 14001:2015
МКС ISO 45001:2018

ИП1Број: 64 – 4
Датум: 28.02.2025 год.
Ознака на дневник : 2

Сектор инспекторат на Општина Карпош преку лиценциран општински градежен инспектор Душко Андонов со службена легитимација број 79–0003, изврши вонреден инспекциски надзор кај инвеститорот Мурат Љамалари со стан на ул.[redacted]– Шуто Оризари во Скопје и со Записник за извршен вонреден инспекциски надзор со ИП1бр. 64 – 4 од 14.01.2025 година, ја утврди фактичката состојба и врз основа на член 137 став 2 од Законот за градење ("Службен весник на РМ " бр. 130/09, 124/10, 18/11, 36/11, 54/11, 13/12, 144/12, 25/13, 79/13, 137/13, 163/13, 27/14, 28/14, 42/14, 115/14, 149/14, 187/14, 44/15, 129/15, 217/15, 226/15, 30/16, 31/16, 39/16, 71/16, 132/16, 35/18, 64/18, 168/18, 18/20, 279/.20, 227/22 и 111/23), и член 83 од Законот за инспекциски надзор ("Службен весник на РМ" бр. 102/2019), го донесе следното :

РЕШЕНИЕ

1. **СЕ ОПОМЕНУВА ИНВЕСТИТОРОТ** Мурат Љамалари со стан на ул.[redacted] – Шуто Оризари во Скопје , со матичен број [redacted] и лична карта број [redacted] издадена на 08.02.2022 год. , да ги **ОТСТРАНИ НЕДОСТАТОЦИТЕ** утврдени со Записникот за извршен вонреден инспекциски надзор ИП1бр. 64 – 4 од 14.01.2025 год. и тоа:

Градба од втора категорија од Законот за градење – индивидуален објект со фаза за изграденост : избетониран бетонски парапет d = 0.25 m и висина H = 0.30 m во должина од L = 25.0 m, како и изведени 6 (шест) армирано бетонски столбови 0.30 x 0.25 m и висина H = 2.00 m. со делумно изѕидан ѕид над бетонскиот парапет од бетонски цигли (во должина од 4.50 m и висина h = 0.80 m), што се гради на на КПбр. 815 КО Злокуќани, земјиште сопственост на Република Северна Македонија, со површина од 2100.0 m^2, видно од имотен лист број 4.

Градба од член 73 од Законт за градење – ограда во должина од L = 30.0 m, која била поставена помеѓу КПбр. 809/1 и КПбр.807/2 КО Злокуќани, а се состоела од бетонски столбови и метална жица, е поместена према западната страна во должина од 5.50 m

Рокот за извршување на изречената инспекциска мерка од точка 1 на ова Решение, изнесува 5 **(ПЕТ) ДЕНА** од денот на приемот на истото.

2. Инвеститорот на инспекцискиот надзор од точка 1 на ова Решение, е должен веднаш по истекот на рокот определен за извршување на инспекциската мерка, а најдоцна во рок од три дена, писмено и/или по електронска пошта, да го извести инспекторот дали е извршена инспекциската мерка.
3. Трошоците за извршување на Решението се надоместуваат од извршеникот.
4. Жалбата против ова Решение не го одлага извршувањето на истото.

О Б Р А З Л О Ж Е Н И Е

Сектор инспекторат на Општина Карпош, врз основа на член 128, член 131 и член 132 од Законот за градење („Службен весник на РМ " бр. 130/09, 124/10, 18/11, 36/11, 54/11, 13/12, 144/12, 25/13, 79/13, 137/13, 163/13, 27/14, 28/14, 42/14, 115/14, 149/14, 187/14, 44/15, 129/15, 217/15, 226/15, 30/16, 31/16, 39/16, 71/16, 132/16, 35/18, 64/18, 168/18, 18/20, 279/.20, 227/22 и 111/23) и член 82 од Законот за инспекциски надзор („Службен весник на РМ" бр. 102/2019), преку општински градежен инспектор Душко Андонов, со службена легитимација број 79-0003, изврши вонреден инспекциски надзор кај инвеститорот Мурат Љамалари со стан на ул.[redacted] – Шуто Оризари во Скопје , со матичен број[redacted] и лична карта број[redacted] издадена на 08.02.2022 год. и со Записник за извршен вонреден инспекциски надзор со ИП1бр. 64 – 4 од 14.01.2025 година, во која констатира :

Инвеститорот Мурат Љамалари со стан на ул.[redacted] – Шуто Оризари во Скопје , со матичен број [redacted] и лична карта број [redacted] издадена на 08.02.2022 год. без Одобрени за градење гради градба од втора категорија од Законот за градење – индивидуален објект со фаза за изграденост : избетониран бетонски парапет d = 0.25 m и висина H = 0.30 m во должина од L = 25.0 m, како и изведени 6 (шест) армирано бетонски столбови 0.30 x 0.25 m и висина H = 2.00 m. со делумно изѕидан ѕид над бетонскиот парапет од бетонски цигли (во должина од 4.50 m и висина h = 0.80 m), што се гради на на КПбр. 815 КО Злокуќани, земјиште сопственост на Република Северна Македонија, со површина од 2100.0 m^2, видно од имотен лист број 4.

Исто така инвеститорот градбата од член 73 од Законт за градење – ограда во должина од L = 30.0 m, која била поставена помеѓу КПбр. 809/1 и КПбр.807/2 КО Злокуќани, а се состоела од бетонски столбови и метална жица, ја има поместено према западната страна во должина од 5.50 m.

Жалбата против ова Решение не го одлага неговото извршување, согласно член 137 став 5 од Законот за градење.

Врз основа на изнесеното се одлучи како во диспозитивот на ова решение.

ПРАВНА ПОУКА : Против ова Решение незадоволната странка може да се изјави жалба во рок од 15 дена од денот на приемот на решението преку првостепениот орган до државната комисија за одлучување во втор степен во областа на инспекцискиот надзор и прекршочната постапка. Жалбата се таксира со 250.00 денари административна такса и се поднесува во три примероци.

Решено во Општина Карпош под ИПбр. 64 – 4 од 28.02.2025 год.

ОПШТИНСКИ ГРАДЕЖЕН ИНСПЕКТОР

Душко Андонов, дги.
службена легитимација број 79–0003

ОПШТИНА КАРПОШ
СЕКТОР ИНСПЕКТОРАТ
Одделение за урбанистичка и градежна инспекција

МКД СЕРТИФИКАТ
МКС ISO 9001:2015
МКС ISO 14001:2015
МКС ISO 45001:2018

ИП1Број: 64 – 64
Датум: 28.02.2025 год.
Ознака на дневник : 9

Сектор инспекторат на Општина Карпош преку лиценциран општински градежен инспектор Душко Андонов со службена легитимација број 79–0003, изврши вонреден инспекциски надзор кај инвеститорот Рахил Адемов со стан на [redacted] и со Записник за извршен вонреден инспекциски надзор со ИП1бр. 64 – 64 од 17.02.2025 година, ја утврди фактичката состојба и врз основа на член 137 став 2 од Законот за градење ("Службен весник на РМ " бр. 130/09, 124/10, 18/11, 36/11, 54/11, 13/12, 144/12, 25/13, 79/13, 137/13, 163/13, 27/14, 28/14, 42/14, 115/14, 149/14, 187/14, 44/15, 129/15, 217/15, 226/15, 30/16, 31/16, 39/16, 71/16, 132/16, 35/18, 64/18, 168/18, 18/20, 279/.20, 227/22 и 111/23), и член 83 од Законот за инспекциски надзор ("Службен весник на РМ" бр. 102/2019), го донесе следното :

РЕШЕНИЕ

1. **СЕ ОПОМЕНУВА ИНВЕСТИТОРОТ** Рахил Адемов со стан на [redacted] со матичен број 240999845015 , да ги **ОТСТРАНИ НЕДОСТАТОЦИТЕ** утврдени со Записникот за извршен вонреден инспекциски надзор ИП1бр. 64 – 64 од 17.02.2025 год. и тоа:

Градба од втора категорија од Законот за градење – индивидуален објект со димензии (10.00x5.00+1.50x1.00) m , катност – приземје и висина H = 2.50 m, која се состои од тврда градба, покриена со едноводен кров од азбесни панели, што се гради на ул. „Разна Алексова„ бр. бб, (стара ул. „Скупи – 12„), КПбр. 1315 КО Злокуќани, земјиште сопственост на Република Северна Македонија, во површина од 1364.0 m, видно од имотен лист број 1030.

Рокот за извршување на изречената инспекциска мерка од точка 1 на ова Решение, изнесува 5 **(ПЕТ) ДЕНА** од денот на приемот на истото.

2. Инвеститорот на инспекцискиот надзор од точка 1 на ова Решение, е должен веднаш по истекот на рокот определен за извршување на инспекциската мерка, а најдоцна во рок од три дена, писмено и/или по електронска пошта, да го извести инспекторот дали е извршена инспекциската мерка.
3. Трошоците за извршување на Решението се надоместуваат од извршеникот.
4. Жалбата против ова Решение не го одлага извршувањето на истото.

ОБРАЗЛОЖЕНИЕ

Сектор инспекторат на Општина Карпош, врз основа на член 128, член 131 и член 132 од Законот за градење ("Службен весник на РМ " бр. 130/09, 124/10, 18/11, 36/11, 54/11, 13/12, 144/12, 25/13, 79/13, 137/13, 163/13, 27/14, 28/14, 42/14, 115/14, 149/14, 187/14, 44/15, 129/15, 217/15, 226/15, 30/16, 31/16, 39/16, 71/16, 132/16, 35/18, 64/18, 168/18, 18/20, 279/.20, 227/22 и 111/23) и член 82 од Законот за инспекциски надзор ("Службен весник на РМ" бр. 102/2019), преку општински градежен инспектор Душко Андонов, со службена легитимација број 79–0003, изврши вонреден инспекциски надзор кај инвеститорот Рахил Адемов со стан на [redacted] со матичен број [redacted] и

со Записник за извршен вонреден инспекциски надзор со ИП1бр. 64 – 64 од 17.02.2025 година, во која констатира :

Инвеститорот Рахил Адемов со стан на [redacted] со матичен број [redacted] без Одобрени за градење гради градба од Законот за градење – индивидуален објект со димензии (10.00x5.00+1.50x1.00) m , катност – приземје и висина Н = 2.50 m, која се состои од тврда градба, покриена со едноводен кров од азбесни панели, што се гради на ул. „Разна Алексова„ бр. 6б, (стара ул. „Скупи – 12„), КПбр. 1315 КО Злокуќани, земјиште сопственост на Република Северна Македонија, во површина од 1364.0 m, видно од имотен лист број 1030.

Жалбата против ова Решение не го одлага неговото извршување, согласно член 137 став 5 од Законот за градење.

Врз основа на изнесеното се одлучи како во диспозитивот на ова решение.

ПРАВНА ПОУКА : Против ова Решение незадоволната странка може да се изјави жалба во рок од 15 дена од денот на приемот на решението преку првостепениот орган до државната комисија за одлучување во втор степен во областа на инспекцискиот надзор и прекршочната постапка. Жалбата се таксира со 250.00 денари административна такса и се поднесува во три примероци.

Решено во Општина Карпош под ИПбр. 64 – 64 од 28.02.2025 год.

ОПШТИНСКИ ГРАДЕЖЕН ИНСПЕКТОР

Душко Андонов, дги.
службена легитимација број 79–0003

ОПШТИНА КАРПОШ
СЕКТОР ИНСПЕКТОРАТ
Одделение за урбанистичка и градежна инспекција

МКД СЕРТИФИКАТ
МКС ISO 9001:2015
МКС ISO 14001:2015
МКС ISO 45001:2018

ИП1Број: 64 – 66
Датум: 28.02.2025 год.
Ознака на дневник : 11

Сектор инспекторат на Општина Карпош преку лиценциран општински градежен инспектор Душко Андонов со службена легитимација број 79–0003, изврши вонреден инспекциски надзор кај инвеститорот Агим Салихи со стан на [redacted] и со Записник за извршен вонреден инспекциски надзор со ИП1бр. 64 – 66 од 17.02.2025 година, ја утвди фактичката состојба и врз основа на член 137 став 2 од Законот за градење („Службен весник на РМ " бр. 130/09, 124/10, 18/11, 36/11, 54/11, 13/12, 144/12, 25/13, 79/13, 137/13, 163/13, 27/14, 28/14, 42/14, 115/14, 149/14, 187/14, 44/15, 129/15, 217/15, 226/15, 30/16, 31/16, 39/16, 71/16, 132/16, 35/18, 64/18, 168/18, 18/20, 279/.20, 227/22 и 111/23), и член 83 од Законот за инспекциски надзор („Службен весник на РМ" бр. 102/2019), го донесе следното :

РЕШЕНИЕ

1. **СЕ ОПОМЕНУВА ИНВЕСТИТОРОТ** Агим Салихи со стан на [redacted] со матичен број 1211975450125 , да ги **ОТСТРАНИ НЕДОСТАТОЦИТЕ** утврдени со Записникот за извршен вонреден инспекциски надзор ИП1бр. 64 – 66 од 17.02.2025 год. и тоа:

Градба од втора категорија од Законот за градење – индивидуален објект со димензии 8.30 x 5.70 m , катност – Пр + 1 и висина слеме H = 4.80 m, која се состои од тврда градба – арм.бет. носиви елементи и цигла, покриена со двоводен кров од лим, што се гради на ул. „Разна Алексова„ бр. бб, (стара ул. „Скупи – 12„), КПбр. 1181 КО Злокуќани, земјиште сопственост на Република Северна Македонија, во површина од 338.0 m^2, видно од имотен лист број 1030.

Рокот за извршување на изречената инспекциска мерка од точка 1 на ова Решение, изнесува 5 **(ПЕТ) ДЕНА** од денот на приемот на истото.

2. Инвеститорот на инспекцискиот надзор од точка 1 на ова Решение, е должен веднаш по истекот на рокот определен за извршување на инспекциската мерка, а најдоцна во рок од три дена, писмено и/или по електронска пошта, да го извести инспекторот дали е извршена инспекциската мерка.
3. Трошоците за извршување на Решението се надоместуваат од извршеникот.
4. Жалбата против ова Решение не го одлага извршувањето на истото.

ОБРАЗЛОЖЕНИЕ

Сектор инспекторат на Општина Карпош, врз основа на член 128, член 131 и член 132 од Законот за градење („Службен весник на РМ " бр. 130/09, 124/10, 18/11, 36/11, 54/11, 13/12, 144/12, 25/13, 79/13, 137/13, 163/13, 27/14, 28/14, 42/14, 115/14, 149/14, 187/14, 44/15, 129/15, 217/15, 226/15, 30/16, 31/16, 39/16, 71/16, 132/16, 35/18, 64/18, 168/18, 18/20, 279/.20, 227/22 и 111/23) и член 82 од Законот за инспекциски надзор („Службен весник на РМ" бр. 102/2019), преку општински градежен инспектор Душко Андонов, со службена легитимација број 79–0003, изврши вонреден инспекциски надзор кај инвеститорот Агим Салихи со стан на [redacted] со матичен број [redacted] и со

Записник за извршен вонреден инспекциски надзор со ИП1бр. 64 – 66 од 17.02.2025 година, во која констатира :

Инвеститорот Агим Салихи со стан на [redacted] со матичен број [redacted] без Одобрени за градење гради градба од Законот за градење – индивидуален објект со димензии 8.30 x 5.70 m , катност – Пр + 1 и висина слеме H = 4.80 m, која се состои од тврда градба – арм.бет. носиви елементи и цигла, покриена со двоводен кров од лим, што се гради на ул. „Разна Алексова„ бр. 6б, (стара ул. „Скупи – 12„), КПбр. 1181 КО Злокуќани, земјиште сопственост на Република Северна Македонија, во површина од 338.0 m^2, видно од имотен лист број 1030.

Жалбата против ова Решение не го одлага неговото извршување, согласно член 137 став 5 од Законот за градење.

Врз основа на изнесеното се одлучи како во диспозитивот на ова решение.

ПРАВНА ПОУКА : Против ова Решение незадоволната странка може да се изјави жалба во рок од 15 дена од денот на приемот на решението преку првостепениот орган до државната комисија за одлучување во втор степен во областа на инспекцискиот надзор и прекршочната постапка. Жалбата се таксира со 250.00 денари административна такса и се поднесува во три примероци.

Решено во Општина Карпош под ИПбр. 64 – 66 од 28.02.2025 год.

ОПШТИНСКИ ГРАДЕЖЕН ИНСПЕКТОР

Душко Андонов, дги.
службена легитимација број 79–0003

ОПШТИНА КАРПОШ
СЕКТОР ИНСПЕКТОРАТ
Одделение за урбанистичка и градежна инспекција

МКД СЕРТИФИКАТ МКС ISO 9001:2015 МКС ISO 14001:2015 МКС ISO 45001:2018

ИП1Број: 64 – 65
Датум: 28.02.2025 год.
Ознака на дневник : 10

Сектор инспекторат на Општина Карпош преку лиценциран општински градежен инспектор Душко Андонов со службена легитимација број 79–0003, изврши вонреден инспекциски надзор кај инвеститорот Нусред Шабани со стан на [redacted] и со Записник за извршен вонреден инспекциски надзор со ИП1бр. 64 – 65 од 17.02.2025 година, ја утврди фактичката состојба и врз основа на член 137 став 2 од Законот за градење (“Службен весник на РМ “ бр. 130/09, 124/10, 18/11, 36/11, 54/11, 13/12, 144/12, 25/13, 79/13, 137/13, 163/13, 27/14, 28/14, 42/14, 115/14, 149/14, 187/14, 44/15, 129/15, 217/15, 226/15, 30/16, 31/16, 39/16, 71/16, 132/16, 35/18, 64/18, 168/18, 18/20, 279/.20, 227/22 и 111/23), и член 83 од Законот за инспекциски надзор (“Службен весник на РМ“ бр. 102/2019), го донесе следното :

РЕШЕНИЕ

1. **СЕ ОПОМЕНУВА ИНВЕСТИТОРОТ** Нусред Шабани со стан на [redacted] со матичен број [redacted], да ги **ОТСТРАНИ НЕДОСТАТОЦИТЕ** утврдени со Записникот за извршен вонреден инспекциски надзор ИП1бр. 64 – 65 од 17.02.2025 год. и тоа:

Градба од втора категорија од Законот за градење – приземен објект со димензии 10.00 x 4.00 m , катност – приземје и висина H = 2.30 m, која се состои од тврда градба, покриена со едноводен кров, што се гради на ул. „Мирвет Беловска„ бр. 30, (стара ул. „Скупи – 22„), КПбр. 1318 КО Злокуќани, земјиште сопственост на Република Северна Македонија, во површина од 1832.0 m^2, видно од имотен лист број 6162.

Рокот за извршување на изречената инспекциска мерка од точка 1 на ова Решение, изнесува **5 (ПЕТ) ДЕНА** од денот на приемот на истото.

2. Инвеститорот на инспекцискиот надзор од точка 1 на ова Решение, е должен веднаш по истекот на рокот определен за извршување на инспекциската мерка, а најдоцна во рок од три дена, писмено и/или по електронска пошта, да го извести инспекторот дали е извршена инспекциската мерка.
3. Трошоците за извршување на Решението се надоместуваат од извршеникот.
4. Жалбата против ова Решение не го одлага извршувањето на истото.

ОБРАЗЛОЖЕНИЕ

Сектор инспекторат на Општина Карпош, врз основа на член 128, член 131 и член 132 од Законот за градење (“Службен весник на РМ “ бр. 130/09, 124/10, 18/11, 36/11, 54/11, 13/12, 144/12, 25/13, 79/13, 137/13, 163/13, 27/14, 28/14, 42/14, 115/14, 149/14, 187/14, 44/15, 129/15, 217/15, 226/15, 30/16, 31/16, 39/16, 71/16, 132/16, 35/18, 64/18, 168/18, 18/20, 279/.20, 227/22 и 111/23) и член 82 од Законот за инспекциски надзор (“Службен весник на РМ“ бр. 102/2019), преку општински градежен инспектор Душко Андонов, со службена легитимација број 79–0003, изврши вонреден инспекциски надзор кај инвеститорот Нусред Шабани со стан на [redacted] со матичен број

[redacted]и со Записник за извршен вонреден инспекциски надзор со ИП1бр. 64 – 65 од 17.02.2025 година, во која констатира :

Инвеститорот Нусред Шабани со стан на [redacted] со матичен број [redacted] без Одобрени за градење гради градба од Законот за градење – приземен објект со димензии 10.00 x 4.00 m , катност – приземје и висина H = 2.30 m, која се состои од тврда градба, покриена со едноводен кров, што се гради на ул. „Мирвет Беловска„ бр. 30, (стара ул. „Скупи – 22„), КПбр. 1318 КО Злокуќани, земјиште сопственост на Република Северна Македонија, во површина од 1832.0 m^2, видно од имотен лист број 6162.

Жалбата против ова Решение не го одлага неговото извршување, согласно член 137 став 5 од Законот за градење.

Врз основа на изнесеното се одлучи како во диспозитивот на ова решение.

ПРАВНА ПОУКА : Против ова Решение незадоволната странка може да се изјави жалба во рок од 15 дена од денот на приемот на решението преку првостепениот орган до државната комисија за одлучување во втор степен во областа на инспекцискиот надзор и прекршочната постапка. Жалбата се таксира со 250.00 денари административна такса и се поднесува во три примероци.

Решено во Општина Карпош под ИПбр. 64 – 65 од 28.02.2025 год.

ОПШТИНСКИ ГРАДЕЖЕН ИНСПЕКТОР

Душко Андонов, дги.
службена легитимација број 79–0003

ОПШТИНА КАРПОШ
СЕКТОР ИНСПЕКТОРАТ

МКД СЕРТИФИКАТ
МКС ISO 9001:2015
МКС ISO 14001:2015
МКС ISO 45001:2018

Број: 66 -431/4
Датум: 06.03.2025
Скопје

До
Панда Дабеска
Ул „Скупи“ б.б.
Скопје

ПРЕДМЕТ: Известување

Почитувана,

Во врска со Вашето Барање - ургенција бр.66-431/1 од 16.01.2025 година (ВРСКА бр.8295/1 од 20.11.2024 год.) за отстранување на отпадни (хаварисани) возила како и за 10 (десет) уништени туи кои се на парцела која е во Ваше владение, Ве известувам за следново:

- Акцијата за подигнување на хаварисаните возила е во тек и секако дека ќе дојде ред за отстранување на отпадните возила кои Вие ги посочувате. Вашата пријава е земена во предвид.
- Во врска со зимзелени дрва -Туји и нивно уништување од страна на друго лице, а се во ваш имот, обратете се до надлежен суд за поведување на граѓанска парнична постапка.

Со почит

ОПШТИНСКИ КОМУНАЛЕН ИНСПЕКТОР
Ирена Милевска

ул.Радика бр.9 бараки бр.1 и бр.2 тел. 02/3055 -901, 02/3055 -902
www.karpos.gov.mk; gradonacalnik@karpos.gov.mk

ОПШТИНА КАРПОШ
СЕКТОР ИНСПЕКТОРАТ

МКД СЕРТИФИКАТ
МКС ISO 9001:2015
МКС ISO 14001:2015
МКС ISO 45001:2018

ИП1 Број: 66 -87
Датум: 06.03.2025
Скопје

До
МИНИСТЕРСТВО ЗА ТРАНСПОРТ
Државен комунален инспекторат
Бул. „Кузман Јосифовски Питу“ , бр.15 лок. 1/2
1000
Скопје

ПРЕДМЕТ: Одговор на препратена преставка

Почитувани,

Во врска со Вашиот предмет: Препраќање преставка (Ваша врска број: УПП08 – 07/1 од 05.02.2025) Барање ИП1 бр.66-87 од 19.02.2025 година, Ве известуваме дека до Сектор Инспекторат преку архива нема пристигнато Барање за инспекциски надзор од група граѓани во реонот на Горно Нерези.

Сепак, општинскиот комунален инспектор, комуналните редари и овластен инспектор за животна средина излегоа на терен на посочената локација – реон УЗ Нерези (т.н. Долно, Средно и Горно Нерези) со цел да ги мапираат локациите, но и да разговараат за проблемите кои ги имаат граѓаните во Горно Нерези по прашањето за јавна чистота.

Констатирано и постапено е следново:

- Само на едно место на јавна површина во Горно Нерези е забележано натрупување на отпад и градежен шут за што служби за одржување на хигиената во Општина Карпош во рамките на своите можности и механизација ја исчистија локацијата.
- Забележани се градежни активности во манастирот Св. Пантелејмон и од таа причина има градежен материјал, камења, канделабри и др. тип на градежен материјал, но во рамките на парцелата на манастирот.

ОПШТИНА КАРПОШ
СЕКТОР ИНСПЕКТОРАТ

МКД СЕРТИФИКАТ
МКС ISO 9001:2015
МКС ISO 14001:2015
МКС ISO 45001:2018

- Во близина на Етно село беше забележано арско ѓубре за кое веднаш беше наложено да се отстрани.
- Пред портата и долж парцелата на Вила Ина комунален отпад не беше забележан.
- Не беше забележан комунален или др. тип на отпад и по должината на локалниот пат се до Етно село и манастирот Св. Пантелејмон.

Од причина што немаме посочено конкретна адреса кому да одговориме во врска со овој предмет, ви го препраќаме вам со цел да ве известиме за акцијата која ја спроведовме за контрола и расчистување на УЗ Нерези.

Со почит!

ОПШТИНСКИ КОМУНАЛЕН ИНСПЕКТОР
Ирена Милевска

ул.Радика бр.9 бараки бр.1 и бр.2 тел. 02/3055 -901, 02/3055 -902
www.karpos.gov.mk; gradonacalnik@karpos.gov.mk

ОПШТИНА КАРПОШ
СЕКТОР ИНСПЕКТОРАТ

МКД СЕРТИФИКАТ
МКС ISO 9001:2015
МКС ISO 14001:2015
МКС ISO 45001:2018

Број: 62 – 791/4
Датум: 06.03.2025 година
Скопје

ДО
МИНИСТЕРСТВО ЗА ВНАТРЕШНИ РАБОТИ
Одделение за граѓански работи
Сектор за управно надзорни работи
Одделение за управни работи - Скопје
Ул. Димче Мирчев бр. 9
Скопје

ПРЕДМЕТ: Барање информации

Почитувани,

Поради водење постапка согласно член 8 став 5 од Закон за управување на дополнителни текови на отпад (Сл.Весник на РСМ бр. 216/21 и 195/22) каде што Општинскиот инспектор за животна средина, општинскиот комунален инспектор и комуналните редари, согласно законски утврдена постапка треба да покренат инспекциска постапка со Записник за идентификација, прекршочен платен налог (член 67 ст.3 од Закон за управување со дополнителни на отпад) и Решение за опомена за отстранување на отпадни (хаварисани) возила на јавна површина, потребни ни се информации за сопственици на возилата како и дата на последна регистрација.
Општина Карпош има склучено договор со Колективен постапувач, согласно Закон за управување со дополнителни текови со отпад, кој по спроведувањето на инспекциската постапка е должен да ги отстрани истите .
Во прилог на овој допис Ви барање за податоци на сопствениците на отпадни возила, во кое се содржани регистарските таблички на отпадните возила , како и фотографии од истите, под реден број како во табелата. Сите возила во овој допис се наоѓаат на територија на Урбана Заедница Влае 1 и Влае 2, едно возило кај маркет Хубо – Злокуќани со рег.таблици sk-150-lk, Скопје и едно возило од Карпош 3 Југо црвено со рег.таблички sk-279-cs.

РАКОВОДИТЕЛ НА СЕКТОР
Богданка М. Мучева, дипл. прав.

ОПШТИНА КАРПОШ
СЕКТОР
ИНСПЕКТОРАТ

МКД СЕРТИФИКАТ
МКС ISO 9001:2015
МКС ISO 14001:2015
МКС ISO 45001:2018

Број: 66 -112
Датум:06.03.2025
Скопје

Општина Карпош – **Сектор Инспекторат**
Назив на органот

Број: 66 - 112
Датум: 06.03.2025 год. во 11:20 часот

Врз основа на член 33 став (1) алинеа 15 од Закон за урбано зеленило, инспекторот издава,

ПРЕКРШОЧЕН ПЛАТЕН НАЛОГ (ПН)
(за физичко лице)

Име и презиме : Славчо Исаковски

Единствен матичен број на физичкото лице : [redacted]

Адреса [redacted]копје

Број и датум на издавање на лична карта/патна исправа : [redacted]
Скопје

Опис на прекршокот: Паркирано моторно возило со регистерски таблички [redacted] на зелена површина

Место и време на сторување на прекршокот: зелена површина на ул. Огражден на 04.03.2025 год. во 11:20 часот.

Правна квалификација на прекршокот: Чл. 33 став (1) алинеа 15 од Закон за урбано зеленило („Службен весник на Република Македонија“ бр.11/18 и „Службен весник на Република Северна Македонија“ бр. 42/20), инспекторот издава,

ул.Радика бр.9 бараки бр.1 и бр.2 тел. 02/3055 -901, 02/3055 -902
www.karpos.gov.mk; gradonacalnik@karpos.gov.mk

Записник за сторен прекршок: ИП1 бр. 66 – 112 од 06.03.2025 година
да плати глоба во износ од **50 евра** во денарска противвредност на образец ПП 50 на трезорска сметка 100-0000000630-95, назив-Буџет на Општина Карпош, банка на примач- Народна банка на РМ со **Уплатна сметка:** 7790141157 63010, **Приходна шифра:** 725939-00, **Програма:** 00, цел на дознака- глоба за прекршок на **ИП1 бр. 66 - 112** (се уплатува на ПП 50 образец) и оригинал од уплатницата да достави на адреса: Општина Карпош-Сектор Инспекторат ул. Радика бр.9 – Скопје

ПРАВНА ПОУКА: Сторителот е должен да ја плати глобата во наведениот износ во прекршочниот платен налог во рок од **осум дена** од денот на приемот на прекршочниот платен налог на сметката означена во прекршочниот налог и веднаш да се достави доказ за извршена уплата до инспекторот кој го издал прекршочниот платен налог.
Сторителот кој ќе ја плати глобата во рокот од **осум дена** од денот на приемот на прекршочниот платен налог, ќе плати само половина од изречената глоба.
Ако сторителот не ја плати глобата во рок од **осум дена** од денот на приемот на прекршочниот платен налог, инспекторот поднесува барање за поведување на прекршочна постапка до надлежниот суд односно до Комисијата за одлучување по прекршоци во Министерството за транспорт и врски.

Сторител на прекршок

име,презиме и своерачен потпис

М.П.

Овластен комунален инспектор
Ирена Милевска

име,презиме и своерачен потпис

ОПШТИНА КАРПОШ
СЕКТОР ИНСПЕКТОРАТ

МКД СЕРТИФИКАТ
МКС ISO 9001:2015
МКС ISO 14001:2015
МКС ISO 45001:2018

ЗАПИСНИК
за извршен инспекциски надзор

ИП1 бр. : 69 - 51
Датум : 27.02.2025 год.

1) Податоци за субјектот на инспекцискиот надзор :

Назив на субјектот на надзорот	Макпетрол АД, Скопје	
Седиште/ адреса на субјектот	Ул.,, Св.Кирил и Методиј "бр.4, Скопје	
Адреса за е – пошта	normativa@makpetrol.com.mk	
Телефон	070/267-913	
Матичен број на субјектот	4057643	
Даночен број на субјектот	4030954258093	
Број на жиро сметка на субјектот		
Банка депонент	Комерцијална Банка	
Одговорно/и лице/а на субјектот :		
Име и Презиме	Телефон	Е - пошта
1. Јанакиевски Блаже	070/267-913	
2.	070/341-623	

2) Податоци за инспекциски надзор :

Вид на инспекциски надзор	1. РЕДОВЕН	2. ВОНРЕДЕН	**3. КОНТРОЛЕН**
Датум на почеток на инспекциски надзор			10 часот 07.02.2025 год.
Назив на објектот – инсталацијата каде се врши надзорот	Макпетрол АД Скопје		
Главна дејност на објектот – инсталацијата каде се врши надзорот	47.30 Трговија на мало со моторни горива и мазива во специјализирани продавници		
Адреса на објектот – инсталацијата каде се врши надзорот	Ул.,, Радика ˝бр.9		

Инспекцискиот надзор е извршен врз основа на (да се заокружи основот) :

1. Месечен план за работа на инспекциската служба за месец __________ - __________ год.
2. Налог издаден од раководителот на инспекциската служба, бр. __________ од __________ год.
3. Налог издаден од претседателот на Инспекциски совет, бр. __________ од __________ год.
4. Записник / Решение за извршен инспекциски надзор ИП1 бр. 69 - 51 од 07.02.2025 год.

4) Инспекцискиот надзор е извршен од (име, презиме и вид на инспекторот/ите кој/и го извршил/е надзорот) :

1. Гордана Максимовска Овластен инспектор за животна средина

5) Предмет на инспекцискиот надзор (да се опише што е предмет на надзорот, вклучувајќи го правниот основ од материјалниот закон и/или друг пропис) :

Согласно член 24 став 4 и 5 од Законот за животна средина ("Сл. весник на РСМ" бр.53/05, 81/05, 24/07, 159/08, 83/09, 48/10 ,124/10, 51/11, 123/12,93/13,42/14,111/14,44/15,129/15 и 192/15 и 36/16) и член 42 од Законот за инспекциски надзор (Сл. весник на РСМ бр. 50/10,162/10 ,157/11,147/13,41/14,33 /15,193 /15,53 /16, 11/18,83/18 и 120/18 год.

6) Во извршувањето на овој инспекциски надзор :

1. Се употребени листи за проверка, кои се дадени во прилог и се составен дел на овој записни
2. Не се употребени листи за проверка, поради (да се објасни причината) :

- ______________________________

7) За време на извршувањето на инспекцискиот надзор, субјектот на надзорот беше претставуван од :

Име и Презиме	Телефон	Е - пошта
1. Јанакиевски Блаже	070/267-913	

8) За време на извршувањето на инспекцискиот надзор, присутни беа и следните лица :

	Име и Презиме	Својство
1.	Јанакиевски Блаже	Одговорно лице

Максимовска Гордана	Овластен инспектор за животна средина

9) Инспекторот/ите кој/и го изврши/ја инспекцискиот надзор, пред почетокот на надзорот, на претставникот на субјектот на надзор му ги презентираат целите и предметот/опфатот на инспекцискиот надзор и му ги објасни правата и обврските на субјектот надзор.

10) Во инспекцискиот надзор се констатирани следните наоди за утврдена фактичка состојба :

Изготвен вонреден инспекциски надзор на правниот субјект „ Макпетрол „ Доо Скопје на ул.„ Илинденска , бр.66 констатирано е дека субјектот врши основна дејност 47.30 трговија на мало со моторни горива и мазива во специјализирани продавници . Од страна на општинскиот инспектор за животна средина поведена е инспекциска постапка согласно чен 24 став 4 и 5 од Законот за животна средина со Записник за извршен инспекциски надзор ИП1 бр. 69- 51 од 07.02. 2025 год. и Решение за опомена ИП1 бр. 69-51 од 07.02.2025 год. во даден рок од 30 дена. Правниот субјект Макпетрол АД, Скопје на ден 17.02.2025 год. под бр. 0302-748/1 приложија документација согласно нашите задолженија.

- Елаборат за оцена на влијанијата врз животната средина за Хонда ,
- Решение за одобрување на Елаборат за животна средина бр. 11-5319/4 од 02.09.2025 год. од Управата за животна средина при МЖСПП . По направениот контролен увид не се констатирани неправилности /недостатоци и постапката се запира и нема основ за водење на понатамошна управна постапка.

(да се заокружи само едно) :

1. не се утврдени никакви неправилности во работењето на субјектот на надзор ;

   ____

2. утврдени се следните нептавилности во работењето на субјектот на надзор, за што се превземени следните мерки :

- Записник за редовен инспекциски надзор ИП1 бр.69-51 од 07.02.2025 год. и Решение за опомена ИП1 бр.69-51 од 07.02.2025 год.

11) Со содржината на овој записник и со утврдената фактичка состојба, е запознаен претставник на субјектот на надзорот, кои НЕМАШЕ / ИМАШЕ забелешки.

12) Забелешки на претставникот на субјектот на надзорот :

____

Потпис на претставникот на субјектот на надзор :	[signature]	Печат и потпис на инспекторот :	[stamp] [signature]
Датум :	27.02.2025	Датум :	27.02.2

Доколку претставникот на субјектот на надзор одбие да го потпише записникот, да се наведат причините.

ЗАПИСНИК
за извршен вонреден инспекциски надзор

ИП1 Број : 64 - 15
Датум : 23.01.2025 год.

1) Податоци за субјектот на инспекцискиот надзор :

Назив на субјектот на надзорот	Непознат инвеститор	
Седиште/ адреса на субјектот	/	
Адреса за е – пошта	/	
Телефон	/	
Матичен број на субјектот	/	
Даночен број на субјектот	/	
Број на жиро сметка на субјектот	/	
Банка депонент	/	
Одговорно/и лице/а на субјектот :		
Име и Презиме	Телефон	Е - пошта

2) Податоци за инспекциски надзор :

Вид на инспекциски надзор		2. ВОНРЕДЕН	
Датум на почеток на инспекциски надзор	23.01.2025 г.	12:00	
Назив на објектот – инсталацијата каде се врши надзорот	Градби од втора категорија од Законот за градење – индивидуален објект		
Главна дејност на објектот – инсталацијата каде се врши надзорот			
Адреса на објектот – инсталацијата каде се врши надзорот	КПбр. 1841/3, КО Нерези – вон град, м.в. Рупе		

3) Инспекцискиот надзор е извршен врз основа на (да се заокружи основот) :

1. Месечен план за работа на инспекциската служба за месец Јануари од 2025 год.
2. Налог издаден од раководителот на инспекциската служба, бр. __________ од __________ год.
3. Налог издаден од претседателот на Инспекциски совет, бр. __________ од __________ год.
4. Записник / Решение за извршен инспекциски надзор бр. __________ од __________ год.

4) Инспекцискиот надзор е извршен од (име, презиме и вид на инспекторот/ите кој/и го извршил/е надзорот) :

1. Душко Андонов – општински градежен инспектор

5) Предмет на инспекцискиот надзор:

Вршење на вонреден инспекциски надзор по службена должност, а во врска со градба од втора категорија од Законот за градење – индивидуален објект, што се гради на КПбр. 1841/3, КО Нерези – вон град, м.в. Рупе, од страна на непознат инвеститор

6) Во извршувањето на овој инспекциски надзор :

1. ~~Се употребени листи за проверка, кои се дадени во прилог и се составен дел на овој записник~~
2. Не се употребени листи за проверка, поради (да се објасни причината) :

Вонреден инспекциски надзор – по службена должност.

7) За време на извршувањето на инспекцискиот надзор, субјектот на надзорот беше претставуван од :

Име и Презиме	Телефон	Е - пошта

8) За време на извршувањето на инспекцискиот надзор, присутни беа и следните лица :

	Име и Презиме	Во својство :
1.		

9) Инспекторот/ите кој/и го изврши/ја инспекцискиот надзор, пред почетокот на надзорот, на претставникот на субјектот на надзор му ги презентираат целите и предметот/опфатот на инспекцискиот надзор и му ги објасни правата и обврските на субјектот надзор.

10) Во инспекцискиот надзор се констатирани следните наоди за утврдена фактичка состојба :

Од страна на општинскиот градежен инспектор при Општина Карпош, на ден 11.01.2024 год. во 15:00 часот, извршен е вонреден инспекциски надзор по службена должност, при што е констатирано дека на КПбр. 1841/3 КО Нерези – вон град, м.в. Рупе се гради градба од втора категорија – индивидуален објект. Градбата не е обележана со информативна табла и на лице место не е затекнат инвеститорот, ниту изведувачот. Поради тоа изготвена е Покана за странка со која се поканува инвеститорот да се отповика на ден 15.01.2024 год. во 09:00 часот во просториите на Сектор инспекторат при Општина Карпош и да ја приложи целокупната документација во врска со предметната градба, односно да достави Одобрение за градење. На закажаниот термин никој не се отповика.

При увид во електоронскиот систем на Агенцијата за катастар на недвижности, за КПбр. 1841/3 КО Нерези – вон град, м.в. Рупе, видно од имотен лист број 12666, за носител на правото на сопственост е лицето Владимир Гашевски со стан на ул. „Каирска„ бр. 9 во Скопје. Сопственикот на земјиштето со Покана за странка бр. 64 – 229/1 од 12.01.2024 год. е повикан на ден 22.01.2024 год. во 10:00 часот во просториите на Сектор инспекторат при Општина Карпош, во врска со предметната градба. Владимир Гашевски уредно се отповика на закажаниот термин во поканата за странка и изјави дека не е инвеститор на предметна градба и не е запознает кој гради на неговото земјиште. Дадениот исказ го потврди и со писмена Изјава, заверена на нотар УЗП 685/2024 од 29.01.2024 год. заверено од страна на нотар Снежана Видовска.

На ден 13.01.2025 год. извршен е повторен инспекциски надзор на лице место, при што повторно е изготвена Покана за странка, со која повторно се повикува инвеститорот на ден 20.01.2025 год. во 10:00 часот во просториите на Сектор инспекторат при Општина Карпош и да ја приложи целокупната документација во врска со предметната градба, односно да достави Одобрение за градење. На закажаниот термин повторно никој не се отповика.

При проверка во електронискиот систем Е - одобрние за градење, констатирано е дека за предметната катастарска парцела КПбр. 1841/3 КО Нерези – вон град, м.в. Рупе, Општинс Карпош нема издадено Одобрение за градење. Поради тоа се одлучи да се отпочне инспекцика постапка на непознат инвеститор.

Од увидот на лице место е констатирано дека инвеститорот гради градба од втора категорија од Законот за градење – индивидуален објект, со димензии 11.70 x 10.00 m и катност Пр + 1, систем на градбата – армирано бетонски скелетен и со фаза на изградба изведени арм.бет столбови и арм.бет. плочи на приземјето и катот со изведени фасадни ѕидови од тула, покриена со

едноводен кров од лим. Исто така на западната страна од катастарската парцела 1841/3 изведен е арм.бет ограден ѕид, врз кој е поставена клизна врата изведена од метални профили и дрвени даски.

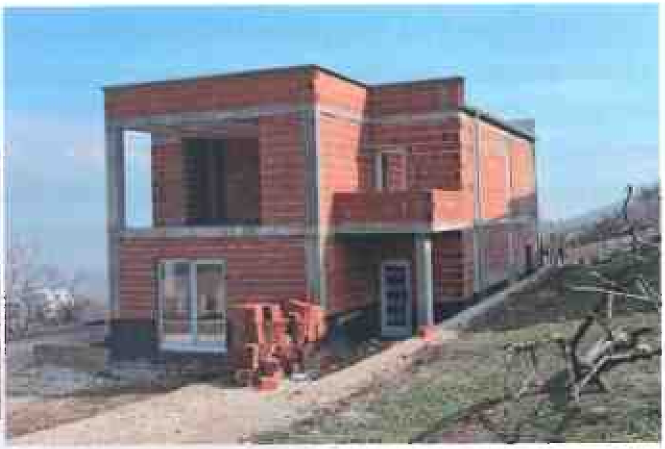

- врз основа на која (да се заокружи само едно) :
  1. ~~Не се утврдени никакви неправилности во работењето на субјектот на надзорот;~~
  2. Утврдени се следните неправилности во работењето на субјектот на надзорот, за што се превземени следните мерки :

Поради тоа што инвеститорот на градбата не се отповика на Поканата за странка оставена на ден 09.08.2024 год. во 14:30 часот за на ден 14.08.2024 год. во 09:00 часот и не се отповика на Поканата за странка оставена на ден 13.01.2025 год. за на ден 20.01.2025 год. во 10:00 часот, како и тоа дека од страна на Општина Карпош не е издадено одобрение за градење, се констатира дека непознат инвеститор гради градба од втора категорија од Законот за градење – индивидуален објект, со димензии 11.70 x 10.00 m и катност Пр + 1, систем на градбата – армирано бетонски скелетен и со фаза на изградба изведени арм.бет столбови и арм.бет. плочи на приземјето и катот со изведени фасадни ѕидови од тула, покриена со едноводен кров од лим без Одобрение за градење. Исто така на западната страна од катастарската парцела 1841/3 изведен е арм.бет ограден ѕид, врз кој е поставена клизна врата изведена од метални профили и дрвени даски која е се изведува без Решение за изведување, согласно член 73 од Законот за градење

11) **Со содржината на овој записник и со утврдената фактичка состојба, е запознаен претставник на субјектот на надзорот, кои <u>НЕМАШЕ / ИМАШЕ</u> забелешки.**

12) **Забелешки на претставникот на субјектот на надзорот :**

Потпис на претставникот на субјектот на надзор :		Печат и потпис на инспекторот :	
Датум :		Датум :	23.01.2026

Доколку претставникот на субјектот на надзор одбие да го потпише записникот, да се наведат причините.

ОПШТИНА КАРПОШ
СЕКТОР ИНСПЕКТОРАТ

МКД СЕРТИФИКАТ
МКС ISO 9001:2015
МКС ISO 14001:2015
МКС ISO 45001:2018

ЗАПИСНИК
за извршен вонреден инспекциски надзор

ИП1 Број : 66-133
Датум : 11.03.2025

1) Податоци за субјектот на инспекцискиот надзор :

Назив на субјектот на надзорот	**Трајковски Александар**
Седиште/ адреса на субјектот	[redacted]
Адреса за е – пошта	/
Телефон	/
Матичен број на субјектот	[redacted]
Даночен број на субјектот	/
Број на жиро сметка на субјектот	/
Банка депонент	/

Одговорно/и лице/а на субјектот :

Име и Презиме	Телефон	Е - пошта
Трајковски Александар	/	

2) Податоци за инспекциски надзор :

Вид на инспекциски надзор	1. РЕДОВЕН	2. ВОНРЕДЕН	3.КОНТРОЛЕН
Датум на почеток на инспекциски надзор		11.03.2025 11:25	
Назив на објектот – инсталацијата каде се врши надзорот	Ул. Пелистерска, О. Карпош		
Главна дејност на објектот – инсталацијата каде се врши надзорот	/		
Адреса на објектот – инсталацијата каде се врши надзорот	Ул. Пелистерска, О. Карпош		

3) Инспекцискиот надзор е извршен врз основа на (да се заокружи основот):

1. Месечен план за работа на инспекциската служба за месец март 2025 год.
2. Налог издаден од раководителот на инспекциската служба, бр. ____ од______ год.
3. Налог издаден од претседателот на Инспекциски совет, бр. ______ од ________год.

4. **Записник** / Решение за извршен инспекциски надзор ИП1 Бр. 66 - 133 од 11.03.2025 год.

4) Инспекцискиот надзор е извршен од (име, презиме и вид на инспекторот/ите кој/и го извршил/е надзорот) :

1. Ирена Милевска – општински комунален инспектор

5) Предмет на инспекцискиот надзор (да се опише што е предмет на надзорот, вклучувајќи го правниот основ од материјалниот закон и/или друг пропис) :

Прекршување на чл. Чл. 33 став (1) алинеа 15 од Закон за урбано зеленило („Службен весник на Република Македонија" бр.11/18 и „Службен весник на Република Северна Македонија" бр. 42/20).

Минување, запирање, паркирање и оставање кој било вид возила и нивно миење на зелена јавна површина.

6) Во извршувањето на овој инспекциски надзор :

1. Се употребени листи за проверка, кои се дадени во прилог и се составен дел на овој записник
2. **Не се употребени листи за проверка.**

7) За време на извршувањето на инспекцискиот надзор, субјектот на надзорот беше претставуван од :

Име и Презиме	Телефон	Е - пошта
Трајковски Александар	/	

8) За време на извршувањето на инспекцискиот надзор, присутни беа и следните лица :

	Име и Презиме	Својство
1.	Ирена Милевска	Општински комунален инспектор
2.	Маријан Јовановиќ	Комунален редар

9) Инспекторот/ите кој/и го изврши/ја инспекцискиот надзор, пред почетокот на надзорот, на претставникот на субјектот на надзор му ги презентираат целите и

10) Во инспекцискиот надзор се констатирани следните наоди за утврдена фактичка состојба :

На ден 10.03.2025 година во 11:20 часот паркирано е моторно возило со регистарска табличка [redacted] управувано од **Трајковски Александар** со место на живеење според лична карта [redacted] **Скопје** заради прекршување на чл. 33 став (1) алинеа 15 од Закон за урбано зеленило („Службен весник на Република Македонија“ бр.11/18 и „Службен весник на Република Северна Македонија“ бр. 42/20) односно паркирање на моторно возило во зелена површина. Општинскиот комунален инспектор Ирена Милевска изготви вонреден инспекциски записник Бр.66-133 од 11.03.2025 год. во кој ја констатираше состојбата на терен поткрепена со фотодокументација.

- врз основа на која (да се заокружи само едно) :

1. не се утврдени никакви неправилности во работењето на субјектот на надзор ;
2. **утврдени се следните неправилности во работењето на субјектот на надзор, за што се превземени следните мерки :**

Прекршочен платен налог за физичко лице ИП1 Бр. 66- 133 од 11.03.2025 год. согласно чл.48, став 1 од Закон за урбано зеленило („Службен весник на Република

Македонија“ бр.11/18 и „Службен весник на Република Северна Македонија“ бр. 42/20).

11) Со содржината на овој записник и со утврдената фактичка состојба, е запознаен претставник на субјектот на надзорот, кои НЕМАШЕ / ИМАШЕ забелешки.

12) Забелешки на претставникот на субјектот на надзорот :

- ______________________________
- ______________________________
- ______________________________

Потпис на претставникот на субјектот на надзор :		Печат и потпис на инспекторот :	
Датум :	11.03.2025	Датум :	11.03.2025

Доколку претставникот на субјектот на надзор одбие да го потпише записникот, да се наведат причините.

____

Превземено лично на рака:
Дата: 11.03.2025
Потпис:

ОПШТИНА КАРПОШ
СЕКТОР ИНСПЕКТОРАТ

МКД СЕРТИФИКАТ
МКС ISO 9001:2015
МКС ISO 14001:2015
МКС ISO 45001:2018

ЗАПИСНИК
за извршен контролен инспекциски надзор

ИП1 Број : 66-133
Датум : 13.03.2025

1) *Податоци за субјектот на инспекцискиот надзор :*

Назив на субјектот на надзорот	**Трајковски Александар**
Седиште/ адреса на субјектот	[redacted]
Адреса за е – пошта	/
Телефон	/
Матичен број на субјектот	[redacted]
Даночен број на субјектот	/
Број на жиро сметка на субјектот	/
Банка депонент	/

Одговорно/и лице/а на субјектот :

Име и Презиме	Телефон	Е - пошта
Трајковски Александар	/	

2) *Податоци за инспекциски надзор :*

Вид на инспекциски надзор	1. РЕДОВЕН	2. ВОНРЕДЕН	3.КОНТРОЛЕН
Датум на почеток на инспекциски надзор			13.03.2025 08:00
Назив на објектот – инсталацијата каде се врши надзорот	Ул. Пелистерска, О. Карпош		
Главна дејност на објектот – инсталацијата каде се врши надзорот	/		
Адреса на објектот – инсталацијата каде се врши надзорот	Ул. Пелистерска, О. Карпош		

3) Инспекцискиот надзор е извршен врз основа на (да се заокружи основот) :

1. Месечен план за работа на инспекциската служба за месец март 2025 год.
2. Налог издаден од раководителот на инспекциската служба, бр. ____ од_____ год.
3. Налог издаден од претседателот на Инспекциски совет, бр. _____ од _______год.

4. **Записник** / Решение за извршен инспекциски надзор ИП1 Бр. 66 - 133 од 11.03.2025 год.

4) Инспекцискиот надзор е извршен од (име, презиме и вид на инспекторот/ите кој/и го извршил/е надзорот) :

1. Ирена Милевска – општински комунален инспектор

5) Предмет на инспекцискиот надзор (да се опише што е предмет на надзорот, вклучувајќи го правниот основ од материјалниот закон и/или друг пропис) :

Прекршување на чл. Чл. 33 став (1) алинеа 15 од Закон за урбано зеленило („Службен весник на Република Македонија" бр.11/18 и „Службен весник на Република Северна Македонија" бр. 42/20).

Минување, запирање, паркирање и оставање кој било вид возила и нивно миење на зелена јавна површина.

6) *Во извршувањето на овој инспекциски надзор* :

1. Се употребени листи за проверка, кои се дадени во прилог и се составен дел на овој записник
2. **Не се употребени листи за проверка.**

7) За време на извршувањето на инспекцискиот надзор, субјектот на надзорот беше претставуван од :

Име и Презиме	Телефон	Е - пошта
Трајковски Александар		

8) За време на извршувањето на инспекцискиот надзор, присутни беа и следните лица :

	Име и Презиме	Својство
1.	Ирена Милевска	Општински комунален инспектор
2.		

9) Инспекторот/ите кој/и го изврши/ја инспекцискиот надзор, пред почетокот на надзорот, на претставникот на субјектот на надзор му ги презентираат целите и

10) Во инспекцискиот надзор се констатирани следните наоди за утврдена фактичка состојба :

На ден 10.03.2025 година во 11:20 часот паркирано е моторно возило во зелена површина со регистарска табличка [redacted] управувано од **Трајковски Александар** со место на живеење според лична карта ул. [redacted] **Скопје** заради прекршување на чл. 33 став (1) алинеа 15 од Закон за урбано зеленило („Службен весник на Република Македонија“ бр.11/18 и „Службен весник на Република Северна Македонија“ бр. 42/20) односно, паркирање на моторно возило во зелена површина. Општинскиот комунален инспектор Ирена Милевска изготви вонреден инспекциски записник Бр.66-133 од 10.03.2025 год. во кој ја констатираше состојбата на терен. По издаден Прекршочен платен налог ИП66-133 од 10.03.2025 год. сопственикот на моторното возило ја платі глобата во рок од 8 (осум дена) со што ИНСПЕКЦИСКАТА ПОСТАПКА СЕ ЗАПИРА

- врз основа на која (да се заокружи само едно) :

1. **не се утврдени никакви неправилности во работењето на субјектот на надзор ;**
2. утврдени се следните неправилности во работењето на субјектот на надзор, за што се превземени следните мерки :

11) Со содржината на овој записник и со утврдената фактичка состојба, е запознаен претставник на субјектот на надзорот, кои <u>**НЕМАШЕ**</u> / ИМАШЕ забелешки.

12) Забелешки на претставникот на субјектот на надзорот :

- ____
- ____
- ____

Потпис на претставникот на субјектот на надзор :		Печат и потпис на инспекторот :	
Датум : 13.03.2025		Датум : 13.03.2025	

Доколку претставникот на субјектот на надзор одбие да го потпише записникот, да се наведат причините.

[redacted]

[redacted]

____

Превземено лично на рака:
Дата: 13.03.2025
Потпис:

ОПШТИНА КАРПОШ
СЕКТОР ИНСПЕКТОРАТ
Одделение за урбанистичка и градежна инспекција

МКД СЕРТИФИКАТ
МКС ISO 9001:2015
МКС ISO 14001:2015
МКС ISO 45001:2018

ИП1Број: 64 – 26
Датум: 20.03.2025 год.
Ознака на дневник : 06

Сектор инспекторат на Општина Карпош преку лиценциран општински градежен инспектор Душко Андонов со службена легитимација број 79–0003, изврши вонреден инспекциски надзор кај инвеститорот Друштво за угостителска дејност „АВ АВ Хепи Дог„ ДООЕЛ – Скопје, со седиште на ул. „1698„ бр. 10 с. Бардовци, управител Ангел Богоевски и со Записник за извршен вонреден инспекциски надзор со ИП1бр. 64 – 26 од 30.01.2025 година, ја утвди фактичката состојба и врз основа на член 137 став 2 од Законот за градење ("Службен весник на РМ " бр. 130/09, 124/10, 18/11, 36/11, 54/11, 13/12, 144/12, 25/13, 79/13, 137/13, 163/13, 27/14, 28/14, 42/14, 115/14, 149/14, 187/14, 44/15, 129/15, 217/15, 226/15, 30/16, 31/16, 39/16, 71/16, 132/16, 35/18, 64/18, 168/18, 18/20, 279/20, 227/22 и 111/23), и член 83 од Законот за инспекциски надзор ("Службен весник на РМ" бр. 102/2019), го донесе следното :

Р Е Ш Е Н И Е

1. **СЕ ОПОМЕНУВА** Друштво за угостителска дејност „АВ АВ Хепи Дог„ ДООЕЛ – Скопје со седиште на ул. „1698„ бр. 10 с. Бардовци, со ЕДБ МК4057017536954 и матичен број 7198604, управител Ангел Богоевски, да ги **ОТСТРАНИ НЕДОСТАТОЦИТЕ** утврдени со Записникот за извршен вонреден инспекциски надзор ИП1бр. 64 – 26 од 30.01.2025 год. и тоа:

Градби од втора категорија – приземен објект со димензии (12.60 x 10.50 + 6.30 x 2.50) m и висина H = 2.30 – 3.80 m изведен од монтажни елементи (дрвени гради и дрвени даски) покриен со двоводен кров од ребраст поцинкован лим, приземен објект до димензии 10.50 x 8.50 m и висина од H = 4.00 m, изведен од монтажни елементи (дрвени гради и дрвени даски) покриен со двоводен кров од ребраст поцинкован лим и приземен објект со димензии 4.00 x 2.00 m и висина H = 2.50 m, со систем на изведба – контејнер, како и

Градби од член 73 од Законот за градење – настрешница со димензии 10.50 x 6.30 m и висина H = 4.00 m изведена од дрвени греди и даски, покриена со двоводен кров од ребраст поцинкован лим, настрешница со димензии 8.50 x 6.00 m и висина H = 4.00 m, изведена од дрвени греди и даски, покриена со двоводен кров од ребраст поцинкован лим и ограда во должина од L = 187.00 m и висина H = 1.70 m, изведена од метални стлбчиња и метална плетена мрежа, поставени на ул. „1690„ бр. 10, КП бр. 237/4 КО Злокуќани сопственост на Марјан Весковски, во површина од 1768.0 m^2, видно од имотен лист број 6621 и КПбр. 237/1 КО Злокуќани, сопственост на Репулика С. Македонија, во површина од 194.0 m^2, видно од имотен лист број 6123Рокот за извршување на изречената инспекциска мерка од точка 1 на ова Решение, изнесува **7 (СЕДУМ) ДЕНА** од денот на приемот на истот

2. Инвеститорот на инспекцискиот надзор од точка 1 на ова Решение, е должен веднаш по истекот на рокот определен за извршување на инспекциската мерка, а најдоцна во рок од три дена, писмено и/или по електронска пошта, да го извести испекторот дали е извршена инспекциската мерка.
3. Трошоците за извршување на Решението се надоместуваат од извршеникот.
4. Жалбата против ова Решение не го одлага извршувањето на истото.

ул.Радика бр.9 бараки бр.1 и бр.2 тел. 02/3055 -903, факс: 02/3062-925
www.karpos.gov.mk;

О Б Р А З Л О Ж Е Н И Е

Сектор инспекторат на Општина Карпош, врз основа на член 128, член 131 и член 132 од Законот за градење ("Службен весник на РМ " бр. 130/09, 124/10, 18/11, 36/11, 54/11, 13/12, 144/12, 25/13, 79/13, 137/13, 163/13, 27/14, 28/14, 42/14, 115/14, 149/14, 187/14, 44/15, 129/15, 217/15, 226/15, 30/16, 31/16, 39/16, 71/16, 132/16, 35/18, 64/18, 168/18, 18/20, 279/20, 227/22 и 111/23) и член 82 од Законот за инспекциски надзор ("Службен весник на РМ" бр. 50/10, 162/10, 157/11, 147/13, 41/14, 33/15, 123/15 и 53/16), преку општински градежен инспектор Душко Андонов, со службена легитимација број 79-0003, изврши вонреден инспекциски надзор кај инвеститорот Друштво за угостителска дејност „АВ АВ Хепи Дог„ ДООЕЛ - Скопје со седиште на ул. „1698„ бр. 10 с. Бардовци и со Записник за извршен вонреден инспекциски надзор со ИП1бр. 64 - 15 од 23.01.2025 година, во кој констатира :

Инвеститорот Друштво за угостителска дејност „Ав Ав Хепи Дог„ ДООЕЛ Скопје, управител Ангел Богоевски, без Одобрение за градење изградил градби од втора категорија - приземен објект со димензии (12.60 x 10.50 + 6.30 x 2.50) m и висина H = 2.30 - 3.80 m изведен од монтажни елементи (дрвени гради и дрвени даски) покриен со двоводен кров од ребраст поцинкован лим, приземен објект до димензии 10.50 x 8.50 m и висина од H = 4.00 m, изведен од монтажни елементи (дрвени гради и дрвени даски) покриен со двоводен кров од ребраст поцинкован лим и приземен објект со димензии 4.00 x 2.00 m и висина H = 2.50 m, со систем на изведба - контејнер и без Решение за изведување, односно поставување има изведено градби од член 73 од Законот за градење - настрешница со димензии 10.50 x 6.30 m и висина H = 4.00 m изведена од дрвени греди и даски, покриена со двоводен кров од ребраст поцинкован лим, настрешница со димензии 8.50 x 6.00 m и висина H = 4.00 m, изведена од дрвени греди и даски, покриена со двоводен кров од ребраст поцинкован лим и ограда во должина од L = 187.00 m и висина H = 1.70 m, изведена од метални стлбчиња и метална плетена мрежа, што се поставени на ул. „1690„ бр. 10, КП бр. 237/4 КО Злокуќани сопственост на Марјан Весковски, во површина од 1768.0 m^2, видно од имотен лист број 6621 и КПбр. 237/1 КО Злокуќани, сопственост на Репулика С. Македонија, во површина од 194.0 m^2, видно од имотен лист број 6123

Жалбата против ова Решение не го одлага неговото извршување, согласно член 137 став 5 од Законот за градење.

Врз основа на изнесеното се одлучи како во диспозитивот на ова решение.

ПРАВНА ПОУКА : Против ова Решение незадоволната странка може да се изјави жалба во рок од 15 дена од денот на приемот на решението преку првостепениот орган до државната комисија за одлучување во втор степен во областа на инспекцискиот надзор и прекршочната постапка. Жалбата се таксира со 250.00 денари административна такса и се поднесува во три примероци.

Решено во Општина Карпош под ИПбр. 64 - 26 од 20.03.2025 год.

ОПШТИНСКИ ГРАДЕЖЕН ИНСПЕКТОР

Душко Андонов, дги.
службена легитимација број 79-0003

ОПШТИНА КАРПОШ
СЕКТОР ИНСПЕКТОРАТ

МКД СЕРТИФИКАТ
МКС EN ISO 9001:2015

ЗАПИСНИК
за извршен инспекциски надзор
ИП16р: 71-113
Датум: 14.03.2024 год.

1)Податоци за субјектот на инспекцискиот надзор:

Назив на субјектот на надзор	ООУ „Димо Хаџи Димов”
Седиште/адреса на субјектот	Ул: „Ангел Динев“ бб Скопје-Карпош
Адреса за е-пошта	dimohdimov@yahoo.com
Телефон	02/2041695
Матичен број на субјектот	4771818
Даночен број на субјектот	4030993210995
Број на жиро сметка на субјектот	779010326390317
Банка депонент	НБРСМ

Одговорно/и лице/а на субјектот:

Име и презиме	Телефон	Е-пошта
Лела Николоска	[redacted]	dimohdimov@yahoo.com

2)Податоци за инспекцискиот надзор:

Вид на инспекциски надзор	1. РЕДОВЕН	2. ВОНРЕДЕН	3.КОНТРОЛЕН
Датум на почеток на инспекцискиот надзор	12.03.2025		
Датум на завршување на инспекцискиот надзор	12.03.2025		
Назив на објектот-инсталацијата каде се врши надзорот	ООУ „Димо Хаџи Димов”		
Главна дејност на објектот-инсталацијата каде се врши надзорот	Основно образование		
Адреса на објектот-инсталацијата каде се врши надзорот/	Ул: „Ангел Динев“ бб Скопје-Карпош		

3) Инспекцискиот надзор е извршен врз основа на:
- месечен план за работа на инспекциската служба за месец 03.2025 год.

4) Инспекцискиот надзор е извршен од: Даниела Кочоска, општински просветен инспектор;

5) Предмет на инспекцискиот надзор:
- условите за избор на наставници и стручни соработници во воспитно-образовните установи основани од општината;

6) Во извршувањето на овој инспекциски надзор:
1. Употребени листи за проверка:
Употребена е листа за проверка, која е дадена во прилог и е составен дел на овој записник, доставена до училиштето на ден 06.03.2025 год.

7) За време на извршувањето на инспекцискиот надзор, субјектот на надзор беше претставуван од директорот на училиштето:

Име и презиме	Телефон	Е-пошта
Лела Николоска	[redacted]	dimohdimov@yahoo.com

8) За време на извршувањето на инспекцискиот надзор, присутни беа и следните лица:

Име и презиме	Својство
Тања Томашевска	секретар

9) Инспекторот кој го изврши инспекцискиот надзор, пред почетокот на надзорот, на претставникот на субјектот на надзор му ги презентираа целите и предметот/опфатот на инспекцискиот и му ги објасни правата и обврските на субјектот надзор.

10) Во инспекцискиот надзор се констатирани следните наоди за утврдена фактичка состојба:
Врз основа на извршениот непосреден увид во евиденцијата и документацијата на училиштето за условите за избор на наставници и стручни соработници во воспитно-образовните установи основани од општината и разговорот воден со присутните на надзорот на ден 12.03.2025 год. е констатирано:
За реализација на наставниот план и програма за учебната 2024/2025 год. училиштето објавило Јавен оглас бр: 04-48/1 од 13.01.2025 год. за 14 работни места за постојано работно место од кои 1-но работно место на определено работно место, до денот на престанување на вршењето на функцијата директор во самото училиште, согласно член 9 став 1, став 2 и став 4 и член 10 став 1 од Закон за наставниците и стручните соработници во основните и средните училишта („Сл.весник на РСМ" бр: 161/19 год.).
Согласно член 2 став 1 од Закон за наставниците и стручните соработници во основните и средните училишта („Сл.весник на РСМ" бр: 161/19 год.), за работното

место наставник по одделенска настава е едно лице наставник-приправник. Согласно член 2 став 6 од, Закон за наставниците и стручните соработници во основните и средните училишта („Сл.весник на РСМ" бр: 161/19 год.) директорот со Одлука бр. 04-508/1 од 21.11.2024 год. и бр: 04-52/3 од 06.02.2025 год. определила наставник-ментор на наставник-приправник по одделенска настава. Согласно член 2 став 7 и член 36 став 7 од Закон за наставници и стручните соработници на основните и средните училишта(„Сл.весник на РСМ" бр: 161/19 год.) менторот има звање наставник-ментор со Решение бр: 18-1188/392 од 30.06.2021 год.министерката за образование и наука.

Согласно член 2 став 11 и став 12 од Закон за наставници и стручните соработници на основните и средните училишта („Сл.весник на РСМ" бр: 161/19 год.) менторот изготвила програма за поддршка на приправниците и изготвува извештај за совладување на основните професионални компетенции, согласно Правилникот утврден од директорот на Државниот испитен центар на предлог на Бирото за развој на образование. Менторот има двајца приправници согласно член 2 став 13 од Закон за наставници и стручните соработници на основните и средните училишта („Сл.весник на РСМ" бр: 161/19 год.).

Согласно член 2 став 16 од Закон за наставници и стручните соработници на основните и средните училишта („Сл.весник на РСМ" бр: 161/19 год.) наставникот-ментор доставила Извештај бр: 04-116/3 од 13.02.2025 год. за совладување на основните професионални компетеции и неговата стручност за полагање на стручниот испит на наставникот-приправник по физичко и здравствено образование до наставничкиот совет на училиштето. На состанокот одржан на ден 13.02.2025 год. и Записник 02-117/1 од 13.02.2025 год., наставничкиот совет донел Предлог бр: 04-117 од 13.02.2025 год. за полагање на стручниот испит на наставникот-приправник.

- врз основа на која:

не се утврдени никакви неправилности во работењето на субјектот на надзор, затоа постапката се **ЗАПИРА;**

11) Со содржината на овој записник и со утврденат фактичка, е запознаен претставникот на субјектот на надзорот кој **ИМАШЕ/НЕМАШЕ** забелешки.
   Доколку училиштето има забелешки, може писмено да се произнесе по овој Записник во рок од 8 (осум) дена по приемот на истиот во согласност на член 82 став 4 од Законот за инспекциски надзор. Ако училиштето не се произнесе по овој Записник во предвидениот рок, се смета дека се согласува со наводите во истиот.

<u>Забелешка:</u>

Поради обемот и сложеноста на инспекцискиот надзор и околностите на работа, записникот е составен во службените простории на инспекциската служба согласно член 82 став 3 од Законот за инспекциски надзор со сите измени и дополнувања.

Потпис на претставникот на субјектот на надзор:		Печат и потпис на инспекторот:	
Датум		Датум	14.03.2025 год.

Доколку претставникот на субјектот на надзор одбие да го потпише записникот, да се наведат причините:

Број: 62 – 1585/5
Датум: 14.03.2025 година
Скопје

До:
Друштво за управување со отпад
ГРЕЕН РОАД ДООЕЛ Скопје
бул. Кочо Рацин бр. 75
Скопје

ПРЕДМЕТ: НАЛОГ за подигање отпадни возила по Договор бр. 03-7932/1 од 11.11.2024 година

За потребите на Општина Карпош– Скопје, потребно е да се изврши подигање на стари отпадни возила без регистарски таблички на територија на Урбана Заедница Кузман Ј. Питу и Пецо Б. Кочо во Општина Карпош на кои веќе е истечен рокот даден со налепница која е залепена на секое возило, а согласно Договорот за соработка бр. 03-7932/1 од 11.11.2024 година.
Подигањето на возилата да се изврши на ден 14.03.2025 година од 10.30 часот па се до конечно отстранување на подолу наведените возила.

Отпадни возила кои треба да се подигнат се :

1. Бел Голф на ул. Ловќенска бр. 49, Скопје
2. Сив Голф на ул. Теодосиј Синаитски бр. 32

РАКОВОДИТЕЛ НА СЕКТОР
Богданка М. Мучева, дипл. инж. арх.

	Систем за менаџмент со квалитетот	Ознака:	ОБ-УД-07
	ИНТЕРЕН ДОПИС ЗА БАРАЊА И ИЗВЕСТУВАЊА	Ревизија:	01
		Страна:	1 / 2

ОПШТИНА КАРПОШ
СЕКТОР ЗА ИНСПЕКТОРАТ

Број: 62- 2056/3
Датум:13.03.2025 година
Скопје

До:
Сектор за поддршка
и организација на работата на Советот
- Тука

Предмет : Одговор на барање

Почитувани,

Во врска со Вашето барање одговор на советничко прашање бр. 09-2056/1 од 21.02.2025 година, примено во Сектор Инспекторат под бр. 64-2056/2 од 21.02.2025 година, а кое се однесува на неодговорено прашање со бр. 62-8249/2 од 20.11.2024 година Ви го доставуваме следниов одговор-
Ве известуваме дека за посоченото прашање, не е отпочната инспекциска постапка, бидејќи пријавениот постапи сам пред да се покрене постапката односно инвеститорот ја затвори отворената дупка во фасадата на објектот.
Пријавителите се известени и иститe се запознаени со сите информации кои биле потребни да им се достават согласно нивната иницијатива за инспекциски надзор.
Во прилог Ви доставуваме фотографии како доказ дека дупката која не била по проект и била отворена во фасадата, е затворена и објектот е усоглсен со одобрениот основен проект.

РАКОВОДИТЕЛ НА
СЕКТОРОТ ЗА ИНСПЕКТОРАТ
Богданка Милошевиќ Мучева, дипл.прав

10) Во инспекцискиот надзор се констатирани следните наоди за утврдена фактичка состојба :

Од страна на општинскиот градежен инспектор при Општина Карпош, извршен вонреден инспекциски надзор на лице место на ден 12.03.2025 год. во 12:00 часот на КПбр. 676 КО Бардовци, по предходно задолжена Иницијатива за инспекциски надзор бр. 64 – 2508/1 од 06.03.2025 год. поднесена од страна на Војче Блажевски, при што е констатирано дека на посочените парцела, поставен е транспортен контејнер, кој не претставува градба од втора категорија, градба од член 73 од Законот за градење и урбана опрема. Поради тоа не е побаран сопственикот на контејнерот.

- врз основа на која (да се заокружи само едно) :

1. ~~Не се утврдени никакви неправилности во работењето на субјектот на надзорот;~~
2. Утврдени се следните неправилности во работењето на субјектот на надзорот, за што се превземени следните мерки :

Поради тоа што поставениот транспортен контејнер на КПбр. 676 КО Бардовци, не претставува градба од втора категорија, градба од член 73 од Законот за градење и урбана опрема, нема основ за поведување инспекциска постапка и истата се затвара со овој записник.

11) Со содржината на овој записник и со утврдената фактичка состојба, е запознаен претставник на субјектот на надзорот, кои НЕМАШЕ / ИМАШЕ забелешки.

12) Забелешки на претставникот на субјектот на надзорот :

Потпис на претставникот на субјектот на надзор :		Печат и потпис на инспекторот	
Датум :		Датум :	13.03.2025

Доколку претставникот на субјектот на надзор одбие да го потпише записникот, да се наведат причините.

ОПШТИНА КАРПОШ
СЕКТОР ИНСПЕКТОРАТ

МКД СЕРТИФИКАТ
МКС ISO 9001:2015
МКС ISO 14001:2015
МКС ISO 45001:2018

ЗАПИСНИК
за извршен контролен инспекциски надзор

ИП1 Број : 68-82
Датум : 11.03.2025 год.

1) **Податоци за субјектот на инспекцискиот надзор :**

Назив на субјектот на надзорот	Лилјана Стојановска – Претседател на ЗС
Седиште/ адреса на субјектот	ул. Багдадска бр.[redacted], Скопје
Адреса за е – пошта	/
Телефон	[redacted]
Матичен број на субјектот	[redacted]
Даночен број на субјектот	/
Број на жиро сметка на субјектот	
Банка депонент	

Одговорно/и лице/а на субјектот :

Име и Презиме	Телефон	Е - пошта
Јаневски Тихомир	[redacted]	

2) **Податоци за инспекциски надзор :**

Вид на инспекциски надзор			3. КОНТРОЛЕН
Датум на почеток на инспекциски надзор	11.03.2025 год	10.00 часот	
Назив на објектот – инсталацијата каде се врши надзорот	Колективна станбена зграда		
Главна дејност на објектот – инсталацијата каде се врши надзорот	Колективна станбена зграда		
Адреса на објектот – инсталацијата каде се врши надзорот	ул. Багдадска бр.[redacted], Скопје		

3) **Инспекцискиот надзор е извршен врз основа на (да се заокружи основот) :**

1. Месечен план за работа на инспекциската служба за месец 03.2025 год.
2. Налог издаден од раководителот на инспекциската служба, бр. __________ од __________ год.
3. Налог издаден од претседателот на Инспекциски совет, бр. __________ од __________ год.
4. Записник / Решение за извршен инспекциски надзор бр. __________ од __________ год.

4) **Инспекцискиот надзор е извршен од (име, презиме и вид на инспекторот/ите кој/и го извршил/е надзорот) :**

1. Богданка Милошевиќ Мучева – општински инспектор за домување

5) **Предмет на инспекцискиот надзор:**

1. Предмет на надзорот е вршење на конторлен инспекциски надзор во врска со пријава бр. 68-6702/1 од 20.09.2025 година од Сашо Инглизовски со адреса на ул. Багдадска бр. 36Г вл.5 стан 3, Скопје, во врска со постапување спротивно на Закон за домување на Претседателот на ЗС на горенаведената адреса – Лилјана Стојановска, за што е составен Записник за извршен вонреден инспекциски надзор Ип1 бр. 68-82 од 19.02.2025 година и Решение за Опомена Ип1 бр. 68-82 од 03.03.2025 година.

6) **Во извршувањето на овој инспекциски надзор :**

1. ~~Се употребени листи за проверка, кои се дадени во прилог и се составен дел на овој записник~~
2. Не се употребени листи за проверка, поради (да се објасни причината) : контролен надзор

7) **За време на извршувањето на инспекцискиот надзор, субјектот на надзорот беше претставуван од :**

Име и Презиме	Телефон	Е - пошта
Лилјана Стојановска	071-908-851	

8) **За време на извршувањето на инспекцискиот надзор, присутни беа и следните лица :**

	Име и Презиме	Својство
1.	/	

9) **Инспекторот/ите кој/и го изврши/ја инспекцискиот надзор, пред почетокот на надзорот, на претставникот на субјектот на надзор му ги презентираат целите и предметот/опфатот на инспекцискиот надзор и му ги објасни правата и обврските на субјектот надзор.**

10) **Во инспекцискиот надзор се констатирани следните наоди за утврдена фактичка состојба :**

Од страна на Сашо Инглизовски до општинскиот инспектор за домување е доставена иницијатива за инспекциски надзор бр. 68-6702/1 од 20.09.2024 година, во која пријавува дека Претседателот на

ЗС – Лилјана Стојановска постапува спротивно на Закон за домување во поглед на прекршување на член 42 став 5 , односно нема отворено посебни сметки за средствата од редовен и резервен фонд во рок од 30 дена од денот на нејзиното назначување. Исто така, пријавата се однесувала на постапување спротивно на член 19 став 1 ал 9 од Законот за домување односно недоставување на годишен извештај како и непостоење на Одлука за зголемување на месечниот надоместок . При доставувањето на барањето, пријавителот бара да се провери и легитимноста на Совет на сопственици на гаражен простор кој издава фактури за надоместок за тековно одржвање на гаражен простор во подземна гаража.

Субјектот на надзор со покана бр. 68-1686/1 од 12.02.2025 година е повикан на увид за ден 19.02.2025 година и истиот уредно се одзвал на поканата .

При вршење на увидот Претседателот на ЗС изјавил дека нема одвоени сметки за редовен и резервен фонд поради намалување на трошоците на станарите, што не е од значење за инспекторот за поинакво одлучување.

Исто така , изјавено е дека Завршен извештај не е доставен до станарите ниту објавен на огласна табла туку во вибер група преку вибер порака истите се известени за годишниот извештај, што повторно не е согласно Закон за домување и е спротивно на член 19 став 1 ал 9 од истиот закон.

При понатамошно вршење на увидот како и разгледување на документација , констатирано е дека месечниот надоместок е зголемен без соодветна Одлука согласно член 44 став 2 од Законот за домување, туку станарите се известени преку вибер група и по известувањето не се примени поплаки од станарите.

При разгледување на Одлука донесена на ден 16.04.2021 година како и потписи за согласност, констатирано е дека е донесена одлука од страна на сопствениците на гаражни паркинг места за плаќање на месечен надоместок од 100,00 денари за одржување на подземниот паркинг кој ги опслужува сите 5 влеза на ул. Багдадска бр. 36 Б, и истата е полноважна и сите сопственици на паркинг места се должни да се грижат за одржувањето на подземната гаража чии сопственици се и тие самите. Од таа причина не се констатирани недостатоци во постапката.

По целосно завршен увид, констатирано е со Записник Ип1 бр. 68-82 од 19.02.2025 година дека Претседателот на ЗС постапил спротивно на член 19 став 1 ал 9, член 42 став 5 како и член 44 став 2 од Законот за домување. Од тие причини инспекциската постапка ќе продолжила понатаму и е донесено Решение за опомена Ип1 бр. 68-82 од 03.03.2025 година.

На ден 11.03.2025 година извршен е контролен инспекциски надзор во кој е констатирано дека субјектот на надзор постапил целосно по насоките на инспекторот, односно

1. Субјектот на надзор доставил доказ за отворање на посебна сметка за резервен фонд согласно член 42 став 5 од Законот за домување
2. Доставена е и Одлука за согласност за покачување на средствата за тековно одржување
3. Доставен е годишен извештај согласно член 19 став 1 ал 9 од Законот за домување

врз основа на која (да се заокружи само едно) :

- 1. Не се утврдени никакви неправилности во работењето на субјектот на надзор и постапката **СЕ ЗАПИРА** поради неутврдени неправилности ;

- **2. Утврдени се следните неправилности во работењето на субјектот на надзор, за што се превземени следните мерки :**

11) **Со содржината на овој записник и со утврдената фактичка состојба, е запознаен претставник на субјектот на надзорот, кои НЕМАШЕ / ИМАШЕ забелешки.**

12) **Забелешки на претставникот на субјектот на надзорот :**

- ____
- ____

Потпис на претставникот на субјектот на надзор :		Печат и потпис на инспекторот :	
Датум :		Датум :	11.03/2025 година
Доколку претставникот на субјектот на надзор одбие да го потпише записникот, да се наведат причините.			

ОПШТИНА КАРПОШ
СЕКТОР ИНСПЕКТОРАТ

МКД СЕРТИФИКАТ
МКС ISO 9001:2015
МКС ISO 14001:2015
МКС ISO 45001:2018

Ип1 Број: 68 -82
Датум: 03.03.2025
Скопје

Секторот инспекторат – Одделение за комунална инспекција преку општински инспектор за домување, Богданка М. Мучева, дипл. правн. со службена легитимација број 79-0001 , изврши вонреден инспекциски надзор над субјектот на инспекциски надзор Лилјана Стојановска – Претседател на ЗС со адреса на ул. Багдадска бр.[redacted] Скопје, со Записник Ип1 бр. 68-82 од 19.02.2025 година за домување, врз основ на член 120 став 2 од Законот за домување ("Службен весник на РМ " бр. 99/09, 57/10, 36/11, 54/11, 13/12, 55/13, 163/13, 42/14, 199/14, 146/15, 31/16 ,64/18,302/20 и 150/22), го донесе следното

Р Е Ш Е Н И Е

1) **СЕ ОПОМЕНУВА** Лилјана Стојановска – Претседател на ЗС со адреса на ул. Багдадска бр. [redacted] Скопје, да **ГИ ОТСТРАНИ НЕДОСТАТОЦИТЕ УТВРДЕНИ СО** Записник за извршен вонреден инспекциски надзор ИП1 бр. 68-82 од 19.02.2025 година.

2) Рокот за извршување на изречената инспекциска мерка од точка 1 на ова решение е **15 дена** по денот на приемот

3) Субјектот на инспекцискиот надзор од точка 1 на ова решение, е должен веднаш по истекот на рокот определен за извршување на инспекциската мерка, а најдоцна во рок од три дена , писмено и/или по електронска пошта dance.milosevic@karpos.gov.mk , да го извести инспекторот дали е извршена инспекциската мерка.

4) Жалбата изјавена против ова Решение, не го одлага неговото извршување.

О Б Р А З Л О Ж Е Н И Е

Сектор инспекторат, врз основа на член 120 став 3 , од Законот за домување ("Службен весник на РМ " бр. 99/09, 57/10, 36/11, 54/11, 13/12, 55/13, 163/13, 42/14, 199/14, 146/15, 31/16 и 64/18), преку општински инспектор за домување, Богданка Милошевиќ Мучева, дипл. правн. изврши вонреден инспекциски надзор во врска со пријава бр. 68-6702/1 од 20.09.2024 година од Сашо Инглизовски со адреса на ул. Багдадска бр.[redacted] Скопје, во врска со постапување на претседателот на ЗС согласно Законот за домување во поглед на прекршување

на член 42 став 5 , односно дали има отворено посебни сметки за средствата од редовен и резервен фонд во рок од 30 дена од денот на нејзиното назначување. и постапување спротивно на член 19 став 1 ал 9 од Законот за домување односно недоставување на годишен извештај како и непостоење на Одлука за зголемување на месечниот надоместок .

Субјектот на надзор со покана бр. 68-1686/1 од 12.02.2025 година е повикан на увид за ден 19.02.2025 година и истиот уредно се одзвал на поканата .

При вршење на увидот Претседателот на ЗС изјавил дека нема одвоени сметки за редовен и резервен фонд поради намалување на трошоците на станарите, што не е од значење за инспекторот за поинакво одлучување.

Исто така , изјавено е дека Завршен извештај не е доставен до станарите ниту објавен на огласна табла туку во вибер група преку вибер порака истите се известени за годишниот извештај, што повторно не е согласно Закон за домување и е спротивно на член 19 став 1 ал 9 од истиот закон.

При понатамошно вршење на увидот како и разгледување на документација , констатирано е дека месечниот надоместок е зголемен без соодветна Одлука согласно член 44 став 2 од Законот за домување, туку станарите се известени преку вибер група и по известувањето не се примени поплаки од станарите.

При разгледување на Одлука донесена на ден 16.04.2021 година како и потписи за согласност, констатирано е дека е донесена одлука од страна на сопствениците на гаражни паркинг места за плаќање на месечен надоместок од 100,00 денари за одржување на подземниот паркинг кој ги опслужува сите 5 влеза на ул. Багдадска бр.[redacted] и истата е полноважна и сите сопственици на паркинг места се должни да се грижат за одржувањето на подземната гаража чии сопственици се и тие самите. Од таа причина не се констатирани недостатоци во постапката.

По целосно завршен увид, констатирано е дека Претседателот на ЗС постапил спротивно на член 19 став 1 ал 9, член 42 став 5 како и член 44 став 2 од Законот за домување за што е составен Записник за извршен вонреден инспекциски надзор Ип1 бр. 68-82 од 19.02.2025 год во кој се констатирани сите погоре наведени недостатоци.

Поради погоре наведеното се одлучи како во диспозитивот на ова решение.

ПРАВНА ПОУКА : Против ова Решение незадоволната странка може да изјави Жалба до надлежниот орган за одлучување во втор степен, во рок од 15 дена од приемот на решението.

Решено во Општина Карпош под ИПбр. 68-82 од 03.03.2025 год.

ОВЛАСТЕН ИНСПЕКТОР ЗА ДОМУВАЊЕ

Богданка Милошевиќ Илиева дипл.правн.

ОПШТИНА КАРПОШ
СЕКТОР ИНСПЕКТОРАТ

МКД СЕРТИФИКАТ
МКС ISO 9001:2015
МКС ISO 14001:2015
МКС ISO 45001:2018

ЗАПИСНИК
за извршен контролен инспекциски надзор

ИП1 Број : 66-7
Датум :05.03.2025

1) Податоци за субјектот на инспекцискиот надзор :

Назив на субјектот на надзорот	Барка Интернационал, увоз извоз
Седиште/ адреса на субјектот	[redacted]
Адреса за е – пошта	
Телефон	[redacted]
Матичен број на субјектот	7671156
Даночен број на субјектот	4057023565001
Број на жиро сметка на субјектот	270076711560106
Банка депонент	Халк банка

Одговорно/и лице/а на субјектот :		
Име и Презиме	Телефон	Е - пошта
Васе Станчев	[redacted]	

2) Податоци за инспекциски надзор :

Вид на инспекциски надзор	1. РЕДОВЕН	2. ВОНРЕДЕН	3.КОНТРОЛЕН
Датум на почеток на инспекциски надзор			05.03.2025 10.00ч
Назив на објектот – инсталацијата каде се врши надзорот	Барка Интернационал, увоз извоз		
Главна дејност на објектот – инсталацијата каде се врши надзорот	Угостителска дејност		
Адреса на објектот – инсталацијата каде се врши надзорот	Ул. Никола Парапунов, бр.2-4, Скопје		

3) Инспекцискиот надзор е извршен врз основа на (да се заокружи основот):

1. Месечен план за работа на инспекциската служба за месец јануари 2025 год.
2. Налог издаден од раководителот на инспекциската служба, бр. ____ од_____ год.
3. Налог издаден од претседателот на Инспекциски совет, бр. _____ од _______год.
4. Записник за извршен контролен инспекциски надзор ИП1 66 – 7 од 05.03.2025 год.

4) Инспекцискиот надзор е извршен од (име, презиме и вид на инспекторот/ите кој/и го извршил/е надзорот):

1. Ирена Милевска – општински комунален инспектор

5) Предмет на инспекцискиот надзор (да се опише што е предмет на надзорот, вклучувајќи го правниот основ од материјалниот закон и/или друг пропис):

Контрола на урбана опрема согласно чл.14, став 1, алинеа 11 од Закон за Јавна чистота (Службен весник на Република Македонија“ бр.111/08, 64/09, 88/10, 114/10, 23/11, 53/11, 80/12, 163/13, 44/15, и 31/16 и „Службен весник на Република Северна Македонија“ бр.122/21) - **поставување на урбана опрема и други подвижни и неподвижни предмети.**

6) Во извршувањето на овој инспекциски надзор:

1. Се употребени листи за проверка, кои се дадени во прилог и се составен дел на овој записник
2. Не се употребени листи за проверка.

7) За време на извршувањето на инспекцискиот надзор, субјектот на надзорот беше претставуван од:

Име и Презиме	Телефон	Е - пошта
Васе Станчев	[redacted]	

8) За време на извршувањето на инспекцискиот надзор, присутни беа и следните лица :

	Име и Презиме	Својство
1.	Ирена Милевска	Општински комунален инспектор
2.		

9) Инспекторот/ите кој/и го изврши/ја инспекцискиот надзор, пред почетокот на надзорот, на претставникот на субјектот на надзор му ги презентираат целите и

10) Во инспекцискиот надзор се констатирани следните наоди за утврдена фактичка состојба :

На ден 05.03.2025 година во 10:00 часот Васе Станчев одговорното лице на правниот субјект Барка Интернационал, увоз извоз на адреса Ул. Никола Парапунов, бр.2-4, Скопје, по издадени Прекршочни платни налози ги платил налозите во рок од 8 (осум) дена, со што **инспекциската постапка ИП1 66-7 од 17.01.2025 година СЕ ЗАПИРА.**

- врз основа на која (да се заокружи само едно) :

1. **не се утврдени никакви неправилности во работењето на субјектот на надзор**
2. утврдени се следните нептавилности во работењето на субјектот на надзор, за што се превземени следните мерки :

11) Со содржината на овој записник и со утврдената фактичка состојба, е запознаен претставник на субјектот на надзорот, кои НЕМАШЕ / ИМАШЕ забелешки.

12) Забелешки на претставникот на субјектот на надзорот :

- ____________________
- ____________________
- ____________________

Потпис на претставникот на субјектот на надзор :		Печат и потпис на инспекторот :	
Датум :	05.03.2025	Датум :	05.03.2025

Доколку претставникот на субјектот на надзор одбие да го потпише записникот, да се наведат причините.

Превземено лично на рака:
Дата: 05.03.2025
Потпис:

ОПШТИНА КАРПОШ
СЕКТОР ИНСПЕКТОРАТ

МКД СЕРТИФИКАТ
МКС ISO 9001:2015
МКС ISO 14001:2015
МКС ISO 45001:2018

ЗАПИСНИК
за извршен вонреден инспекциски надзор

ИП1 Број : 64 - 110
Датум : 05.03.2025 год.

1) Податоци за субјектот на инспекцискиот надзор :

Назив на субјектот на надзорот	ДТУ „Делта Електрик„ ДООЕЛ - Скопје	
Седиште/ адреса на субјектот	ул. Наум Охридскибр. 30	
Адреса за е – пошта	borjan.g@gmail.com	
Телефон	00389 75 250 550	
Матичен број на субјектот	6811876	
Даночен број на субјектот	4080012581000	
Број на жиро сметка на субјектот	000250010101528798	
Банка депонент	ШПАРКАСЕ БАНКА МАКЕДОНИЈА АД СКОПЈЕ	
Одговорно/и лице/а на субјектот :		
Име и Презиме	Телефон	Е - пошта
Борјан Георгиевски	[redacted]	[redacted]

2) Податоци за инспекциски надзор :

Вид на инспекциски надзор		2. ВОНРЕДЕН	
Датум на почеток на инспекциски надзор	05.03.2025 г.	14:00	
Назив на објектот – инсталацијата каде се врши надзорот	Градба од втора категорија од Законот за градење – домување во станбена куќа		
Главна дејност на објектот – инсталацијата каде се врши надзорот			
Адреса на објектот – инсталацијата каде се врши надзорот	ул. Петар Драганов бр. 1Б, на КП бр. 1425 КО Карпош		

3) Инспекцискиот надзор е извршен врз основа на (да се заокружи основот) :

1. Месечен план за работа на инспекциската служба за месец Март од 2025 год.
2. Налог издаден од раководителот на инспекциската служба, бр. __________ од __________ год.
3. Налог издаден од претседателот на Инспекциски совет, бр. __________ од __________ год.
4. Записник / Решение за извршен инспекциски надзор бр. __________ од __________ год.

4) Инспекцискиот надзор е извршен од (име, презиме и вид на инспекторот/ите кој/и го извршил/е надзорот) :

1. Душко Андонов – општински градежен инспектор

5) Предмет на инспекцискиот надзор:

Вршење на вонреден инспекциски надзор по службена должност, а во врска со градба од втора категорија од Законот за градење – домување во станбена куќа, што се гради на ул. Петар Драганов бр. 1Б, на КП бр. 1425 КО Карпош.

6) Во извршувањето на овој инспекциски надзор :

1. ~~Се употребени листи за проверка, кои се дадени во прилог и се составен дел на овој записник~~
2. Не се употребени листи за проверка, поради (да се објасни причината) :

Вонреден инспекциски надзор – по службена должност

7) За време на извршувањето на инспекцискиот надзор, субјектот на надзорот беше претставуван од :

Име и Презиме	Телефон	Е - пошта
Борјан Георгиевски	[redacted]	

8) За време на извршувањето на инспекцискиот надзор, присутни беа и следните лица :

	Име и Презиме	Во својство :
1.		

9) Инспекторот/ите кој/и го изврши/ја инспекцискиот надзор, пред почетокот на надзорот, на претставникот на субјектот на надзор му ги презентираат целите и предметот/опфатот на инспекцискиот надзор и му ги објасни правата и обврските на субјектот надзор.

10) Во инспекцискиот надзор се констатирани следните наоди за утврдена фактичка состојба :

При извршен вонреден инспекциски надзор по службена должност на ден 28.02.2025 год. во 13:30 часот на ул. „Петар Драганов„ бр. 1Б, КПбр. 1425 КО Карпош, на градба од втора категорија - домување во станбена куќа, одобрена со Одобрение за градење УП1 Број: 47-3181/7 од 24.07.2024 год., правослино на ден 08.08.2024 год. издадено од страна на Општина Карпош на инвеститорот ДТУ „Делта Електрик„ ДООЕЛ – Скопје со седиште на ул. „Наум Охридски„ бр. 30, констатирано е дека истиот градбата ја гради спротивно на издаденото Одобрение за градење и спротивно на заверениот Основен проект - фаза архитектура, статика, електрика, водовод и канализација,со техн.бр. 01-02/24 од март 2024 година, на начин што :

1. Спротивно на Одобрението за градење УП1 Број: 47-3181/7 од 24.07.2024 год., правослино на ден 08.08.2024 год. и спротивно на заверениот Основен проект - фаза архитектура, статика, електрика, водовод и канализација,со техн.бр. 01-02/24 од март 2024 година, има изведено арм.бет. скали од кота на Поткровје + 9.20 m, кон кота на плоча на Рамен кров + 12.10 m

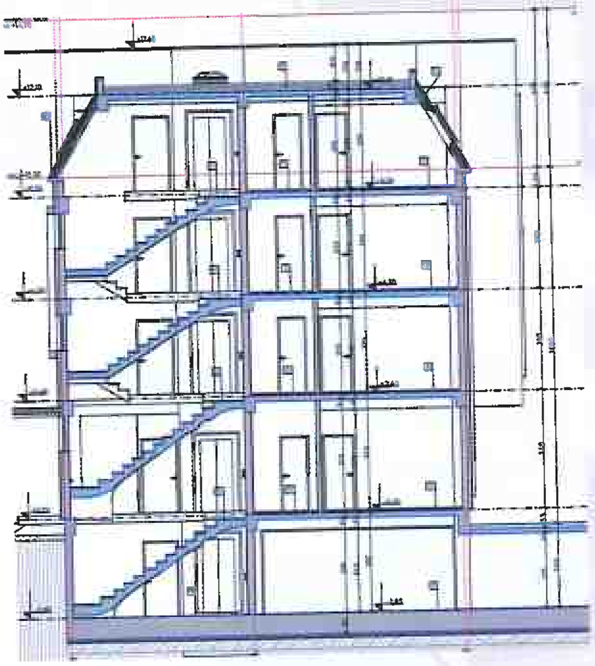

2. Спротивно на Одобрението за градење УП1 Број: 47-3181/7 од 24.07.2024 год., правослино на ден 08.08.2024 год. и спротивно на заверениот Основен проект - фаза архитектура, статика, електрика, водовод и канализација,со техн.бр. 01-02/24 од март 2024 година, на кота + 12.10 m – Рамен кров, гради надградба со димензии 4.50 x 2.00 m и висина H = 2.00 m, која се состои од ѕидови од цигла.

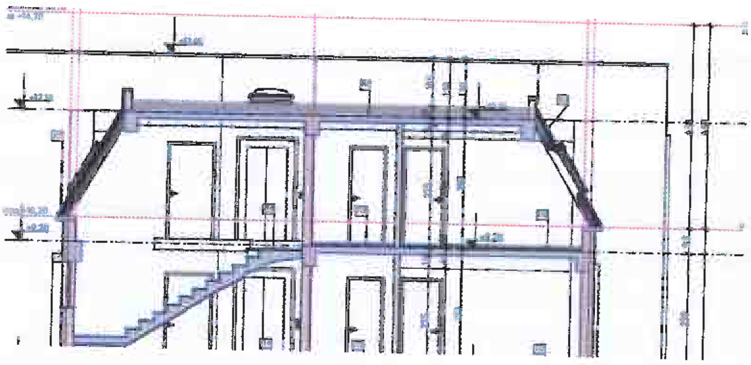

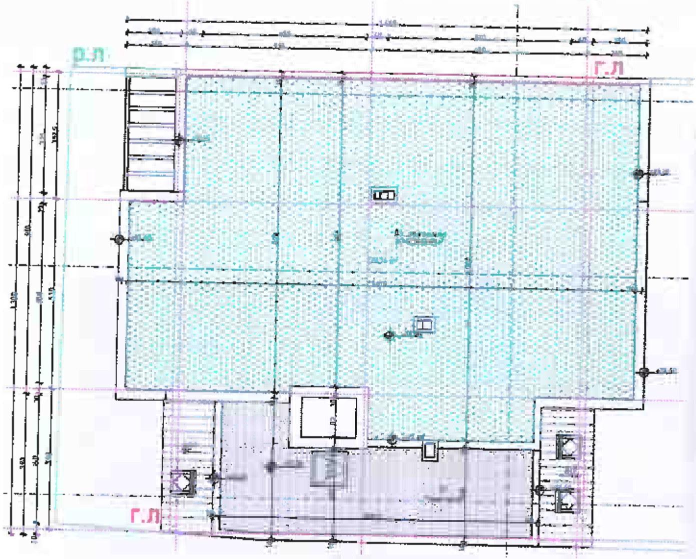

3. Спротивно на Одобрението за градење УП1 Број: 47-3181/7 од 24.07.2024 год., правослино на ден 08.08.2024 год. и спротивно на заверениот Основен проект - фаза архитектура, статика, електрика, водовод и канализација,со техн.бр. 01-02/24 од март 2024 година, изведени се три (3) столбови со димензии 40x20 cm во висина од H = 3.00 m од бетонски тули

- врз основа на која (да се заокружи само едно) :

   1. ~~Не се утврдени никакви неправилности во работењето на субјектот на надзорот;~~

   2. Утврдени се следните неправилности во работењето на субјектот на надзорот, за што се превземени следните мерки :

Поради тоа што инвеститорот ДТУ „Делта Електрик„ ДООЕЛ – Скопје, градбата од втора категорија од Законот за градење - домување во станбена куќа одобрена со Одобрение за градење УП1 Број: 47-3181/7 од 24.07.2024 год., правослино на ден 08.08.2024, ја гради спротивно на Одобрение за градење и заверениот Основен проект - фаза архитектура, статика, електрика, водовод и канализација,со техн.бр. 01-02/24 од март 2024 година на начин што :

1. Спротивно на Одобрението за градење УП1 Број: 47-3181/7 од 24.07.2024 год., правослино на ден 08.08.2024 год. и спротивно на заверениот Основен проект - фаза архитектура, статика, електрика, водовод и канализација,со техн.бр. 01-02/24 од март 2024 година, има изведено арм.бет. скали од кота на Поткровје + 9.20 m, кон кота на плоча на Рамен кров + 12.10 m
2. Спротивно на Одобрението за градење УП1 Број: 47-3181/7 од 24.07.2024 год., правослино на ден 08.08.2024 год. и спротивно на заверениот Основен проект - фаза архитектура, статика, електрика, водовод и канализација,со техн.бр. 01-02/24 од март 2024 година, на кота + 12.10 m – Рамен кров, гради надградба со димензии 4.50 x 2.00 m и висина H = 2.00 m, која се состои од ѕидови од цигла.
3. Спротивно на Одобрението за градење УП1 Број: 47-3181/7 од 24.07.2024 год., правослино на ден 08.08.2024 год. и спротивно на заверениот Основен проект - фаза архитектура, статика, електрика, водовод и канализација,со техн.бр. 01-02/24 од март 2024 година, изведени се три (3) столбови со димензии 40x20 cm во висина од H = 3.00 m од бетонски тули.

Поради горе констатираното, согласно член 137 став 2 од Законот за градење ќе се донесе Решение за опомена.

11) Со содржината на овој записник и со утврдената фактичка состојба, е запознаен претставник на субјектот на надзорот, кои <u>НЕМАШЕ / ИМАШЕ</u> забелешки.

12) Забелешки на претставникот на субјектот на надзорот :

Потпис на претставникот на субјектот на надзор :		Печат и потпис на инспекторот	
Датум :		Датум :	

Доколку претставникот на субјектот на надзор одбие да го потпише записникот, да се наведат причините.

ОПШТИНА КАРПОШ
СЕКТОР ИНСПЕКТОРАТ

МКД СЕРТИФИКАТ
МКС ISO 9001:2015
МКС ISO 14001:2015
МКС ISO 45001:2018

ЗАПИСНИК
за извршен вонреден инспекциски надзор

ИП1 Број : 64 - 114
Датум : 06.03.2025 год.

1) Податоци за субјектот на инспекцискиот надзор :

Назив на субјектот на надзорот	Здружение - Фудбалски Клуб „КАРЕВ„ - Скопје	
Седиште/ адреса на субјектот	ул. „Невеска„ бр. 4 – 3/4	
Адреса за е – пошта	fckarev@hotmail.com	
Телефон	00389 70 308 585	
Матичен број на субјектот	7290919	
Даночен број на субјектот	40570185417765	
Број на жиро сметка на субјектот		
Банка депонент		
Одговорно/и лице/а на субјектот :		
Име и Презиме	Телефон	Е - пошта
Петар Мишевски		

2) Податоци за инспекциски надзор :

Вид на инспекциски надзор		2. ВОНРЕДЕН	
Датум на почеток на инспекциски надзор	06.03.2025 г.	12:00	
Назив на објектот – инсталацијата каде се врши надзорот	градба од втора категорија од Законот за градење – приземен објект		
Главна дејност на објектот – инсталацијата каде се врши надзорот			
Адреса на објектот – инсталацијата каде се врши надзорот	бул. „Илинден„ бр 144А , КПбр. 597/1 КО Карпош		

3) Инспекцискиот надзор е извршен врз основа на (да се заокружи основот) :

1. Месечен план за работа на инспекциската служба за месец Март од 2025 год.
2. Налог издаден од раководителот на инспекциската служба, бр. __________ од __________ год.
3. Налог издаден од претседателот на Инспекциски совет, бр. __________ од __________ год.
4. Записник / Решение за извршен инспекциски надзор бр. __________ од __________ год.

4) Инспекцискиот надзор е извршен од (име, презиме и вид на инспекторот/ите кој/и го извршил/е надзорот) :

1. Душко Андонов – општински градежен инспектор

5) Предмет на инспекцискиот надзор:

Вршење на вонреден инспекциски надзор по службена должност, а во врска со градба од втора категорија од Законот за градење – приземен објект, што се гради, бул. „Илинден„ бр. 144А на КПбр. 597/1 КО Карпош.

6) Во извршувањето на овој инспекциски надзор :

1. ~~Се употребени листи за проверка, кои се дадени во прилог и се составен дел на овој записник~~
2. Не се употребени листи за проверка, поради (да се објасни причината) :

Вонреден инспекциски надзор – по службена должност

7) За време на извршувањето на инспекцискиот надзор, субјектот на надзорот беше претставуван од :

Име и Презиме	Телефон	Е - пошта

8) За време на извршувањето на инспекцискиот надзор, присутни беа и следните лица :

	Име и Презиме	Во својство :
1.		

9) Инспекторот/ите кој/и го изврши/ја инспекцискиот надзор, пред почетокот на надзорот, на претставникот на субјектот на надзор му ги презентираат целите и предметот/опфатот на инспекцискиот надзор и му ги објасни правата и обврските на субјектот надзор.

10) **Во инспекцискиот надзор се констатирани следните наоди за утврдена фактичка состојба :**

При извршен вонреден инспекциски надзор по службена должност на ден 27.02.2025 год. во 11:05 часот контатирано е дека на бул. „Илинден„ бр. 144А, КПбр. 597/1 КО Карпош, земјиште сопственост на Република Северна Македонија, во површина од 39034.0 m^2, видно од имотен лист број 92923, констатирано е дека инвеститорот Здружение - Фудбалски Клуб „КАРЕВ„ – Скопје, гради градба од втора категорија – приземен објект со димензии 10.00 x 6.00 m и висина H = 2.40 m, кој се гради со монтажни елементи, врз бетонски плоча на бул. „Илинден„ бр. 144А, КПбр. 597/1 КО Карпош. Поради тоа на лице место изготвена е покана за странка, со која се поканува инвеститорот да се отповика на ден 04.03.2025 год. во 10:00 часот во просториите на Сектор инспекторат при Општина Каропш и да ја приложи целокупната документација во врска со предметната градба, односно да приложи Одобрение за градење. На закажаниот термин, инвеститорот Здружение - Фудбалски Клуб „КАРЕВ„ – Скопје, уредно се отповика, но не приложи никаква градежно техничка документација, односно не поседуваше Одобрение за градење. Како прилог во инспекциската постапка достави Решение за определување финансиска помош како дел од средствата за поставување монтажен објект на Здружение Фудбалски клуб „КАРЕВ„ со бр. 50 – 7731/4 од 14.12.2023 год. како и Договор за додлеување финансиски средства на Здружение Фудбалски клуб „КАРЕВ„ со бр. 03 – 7731/3 од 14.12.2023 год.

- врз основа на која (да се заокружи само едно) :

1. ~~Не се утврдени никакви неправилности во работењето на субјектот на надзорот;~~
2. Утврдени се следните неправилности во работењето на субјектот на надзорот, за што се превземени следните мерки :

Поради тоа што инвеститорот Здружение Фудбалски клуб „КАРЕВ„ застапувано од овластено лице претседател Петар Мишевски, не поседува Одобрение за градење за градбата од втора категорија – приземен објект со димензии 10.00 x 6.00 m и висина H = 2.40 m, која ја гради со монтажни елементи, врз бетонски плоча на бул. „Илинден„ бр. 144А, КПбр. 597/1 КО Карпош, во површина од 39034,0 m^2, земјиште сопственост на Република Северна Македонија, видно од имотен лист број 92923, согласно член 137 став 2 од Законот за градење ќе се донесе Решение за опомена.

11) Со содржината на овој записник и со утврдената фактичка состојба, е запознаен претставник на субјектот на надзорот, кои НЕМАШЕ / ИМАШЕ забелешки.

12) Забелешки на претставникот на субјектот на надзорот :

Потпис на претставникот на субјектот на надзор :		Печат и потпис на инспекторот :	
Датум :		Датум:	06.03.2026 г.

Доколку претставникот на субјектот на надзор одбие да го потпише записникот, да се наведат причините.

ОПШТИНА КАРПОШ
СЕКТОР
ИНСПЕКТОРАТ

МКД СЕРТИФИКАТ
МКС ISO 9001:2015
МКС ISO 14001:2015
МКС ISO 45001:2018

Број: 66 -137
Датум:11.03.2025
Скопје

Општина Карпош – **Сектор Инспекторат**
Назив на органот

Број: 66 - 137
Датум: 11.03.2025 год. во 1:20 часот

Врз основа на член 33 став (1) алинеа 15 од Закон за урбано зеленило, инспекторот издава,

ПРЕКРШОЧЕН ПЛАТЕН НАЛОГ (ПН)
(за физичко лице)

Име и презиме : Љупчо Анастасовски

Единствен матичен број на физичкото лице : [redacted]

Адреса : [redacted]

Број и датум на издавање на лична карта/патна исправа : [redacted]
Скопје

Опис на прекршокот: Паркирано моторно возило со регистерски таблички [redacted] **на зелена површина**

Место и време на сторување на прекршокот: зелена површина на ул. Пелистерска на 11.03.2025 год. во 08:20 часот.

Правна квалификација на прекршокот: Чл. 33 став (1) алинеа 15 од Закон за урбано зеленило („Службен весник на Република Македонија“ бр.11/18 и „Службен весник на Република Северна Македонија“ бр. 42/20), инспекторот издава,

ОПШТИНА КАРПОШ
СЕКТОР
ИНСПЕКТОРАТ

МКД СЕРТИФИКАТ
МКС ISO 9001:2015
МКС ISO 14001:2015
МКС ISO 45001:2018

Записник за сторен прекршок: ИП1 бр. 66 – 137 од 11.03.2025 година
да плати глоба во износ од **50 евра** во денарска противвредност на образец ПП 50 на трезорска сметка 100-0000000630-95, назив-Буџет на Општина Карпош, банка на примач- Народна банка на РМ со **Уплатна сметка:** 7790141157 63010, **Приходна шифра:** 725939-00, **Програма:** 00, цел на дознака- глоба за прекршок на **ИП1 бр. 66 - 112** (се уплатува на ПП 50 образец) и оригинал од уплатницата да достави на адреса: Општина Карпош-Сектор Инспекторат ул. Радика бр.9 – Скопје

ПРАВНА ПОУКА: Сторителот е должен да ја плати глобата во наведениот износ во прекршочниот платен налог во рок од **осум дена** од денот на приемот на прекршочниот платен налог на сметката означена во прекршочниот налог и веднаш да се достави доказ за извршена уплата до инспекторот кој го издал прекршочниот платен налог.
Сторителот кој ќе ја плати глобата во рокот од **осум дена** од денот на приемот на прекршочниот платен налог, ќе плати само половина од изречената глоба.
Ако сторителот не ја плати глобата во рок од **осум дена** од денот на приемот на прекршочниот платен налог, инспекторот поднесува барање за поведување на прекршочна постапка до надлежниот суд односно до Комисијата за одлучување по прекршоци во Министерството за транспорт и врски.

Сторител на прекршок

име,презиме и своерачен потпис

М.П.

РЕПУБЛИКА СЕВЕРНА МАКЕДОНИЈА ОПШТИНА КАРПОШ 1 СКОПЈЕ

Овластен комунален инспектор
Ирена Милевска

име,презиме и своерачен потпис

ОПШТИНА КАРПОШ
СЕКТОР
ИНСПЕКТОРАТ

МКД СЕРТИФИКАТ
МКС ISO 9001:2015
МКС ISO 14001:2015
МКС ISO 45001:2018

Број: 66 -133
Датум:11.03.2025
Скопје

Општина Карпош – **Сектор Инспекторат**
Назив на органот

Број: 66 - 133
Датум: 11.03.2025 год. во 11:20 часот

Врз основа на член 33 став (1) алинеа 15 од Закон за урбано зеленило, инспекторот издава,

ПРЕКРШОЧЕН ПЛАТЕН НАЛОГ (ПН)
(за физичко лице)

Име и презиме : Трајковски Александар

Единствен матичен број на физичкото лице : [redacted]

Адреса : [redacted],Скопје

Број и датум на издавање на лична карта/патна исправа : МО887459, МВР Скопје

Опис на прекршокот: Паркирано моторно возило со регистерски таблички [redacted] на зелена површина

Место и време на сторување на прекршокот: зелена површина на ул. Пелистерска на 10.03.2025 год. во 11:20 часот.

Правна квалификација на прекршокот: Чл. 33 став (1) алинеа 15 од Закон за урбано зеленило („Службен весник на Република Македонија“ бр.11/18 и „Службен весник на Република Северна Македонија“ бр. 42/20), инспекторот издава,

Записник за сторен прекршок: ИП1 бр. 66 – 133 од 11.03.2025 година
да плати глоба во износ од **50 евра** во денарска противвредност на образец ПП 50 на трезорска сметка 100-0000000630-95, назив-Буџет на Општина Карпош, банка на примач- Народна банка на РМ со **Уплатна сметка:** 7790141157 63010, **Приходна шифра:** 725939-00, **Програма:** 00, цел на дознака- глоба за прекршок на **ИП1 бр. 66 - 112** (се уплатува на ПП 50 образец) и оригинал од уплатницата да достави на адреса: Општина Карпош-Сектор Инспекторат ул. Радика бр.9 – Скопје

ПРАВНА ПОУКА: Сторителот е должен да ја плати глобата во наведениот износ во прекршочниот платен налог во рок од **осум дена** од денот на приемот на прекршочниот платен налог на сметката означена во прекршочниот налог и веднаш да се достави доказ за извршена уплата до инспекторот кој го издал прекршочниот платен налог.
Сторителот кој ќе ја плати глобата во рокот од **осум дена** од денот на приемот на прекршочниот платен налог, ќе плати само половина од изречената глоба.
Ако сторителот не ја плати глобата во рок од **осум дена** од денот на приемот на прекршочниот платен налог, инспекторот поднесува барање за поведување на прекршочна постапка до надлежниот суд односно до Комисијата за одлучување по прекршоци во Министерството за транспорт и врски.

Сторител на прекршок

име,презиме и своерачен потпис

М.П.

РЕПУБЛИКА СЕВЕРНА МАКЕДОНИЈА ОПШТИНА КАРПОШ СКОПЈЕ 1

Овластен комунален инспектор
Ирена Милевска

име,презиме и своерачен потпис

ОПШТИНА КАРПОШ
СЕКТОР ИНСПЕКТОРАТ

МКД СЕРТИФИКАТ
МКС ISO 9001:2015
МКС ISO 14001:2015
МКС ISO 45001:2018

Број: 68 – 3053/2
Датум: 24.03.2025 година
Скопје

ДО
Претседател на ЗС
бул. Партизански Одреди бр. 97
Скопје

ПРЕДМЕТ: **Одговор на допис 68-3053/1 од 21.03.2025 година и Барање**

ПОЧИТУВАНИ,

Во врска со Вашето Известување доставено во Општина Карпош под бр. 68-3053/1 од 21.03.2025 година Ве известуваме дека е потребно кога ќе завршите со проверката на хидрантскиот систем и неговата функционалност да го известите инспекторот писмено преку архива со печат и потпис на Претседателот на ЗС. Рокот за достава на бараните информации е 10 дена од денот на приемот на ова Барање со можност за продолжување доколку е потребно согласно достапноста на фирмите кои треба да ја извршат проверката и достапноста на деловите кои треба да се набават. Доколку е потребно продолжување на рокот, навремено ќе ме известите.

ОВЛАСТЕН ИНСПЕКТОР
ЗА ДОМУВАЊЕ
Богданка М. Мучева, дипл.прав.

ОПШТИНА КАРПОШ
СЕКТОР ИНСПЕКТОРАТ

МКД СЕРТИФИКАТ
МКС ISO 9001:2015
МКС ISO 14001:2015
МКС ISO 45001:2018

Број: 68 – 3046/2
Датум: 25.03.2025 година
Скопје

ДО
Претседател на ЗС
ул. Радика бр. 5
Скопје

ПРЕДМЕТ: **Одговор на допис 68-3046/1 од 21.03.2025 година и Барање**

ПОЧИТУВАНИ,

Во врска со Вашиот Одговор на објава од 18.03.2025 година, доставен во Општина Карпош под бр. 68-3046/1 од 21.03.2025 година Ве известуваме дека потребно е да набавите ПП апарати согласно Правилникот доставен во прилог на овој допис. Во правилникот ќе го најдете бројот на потребни ПП апарати согласно бруто површина на зградата односно вкупната површина од станови, ходници, заеднички простории и скалишен простор во целата зграда. До графата во која е напишана големината на површината на зградата , ќе го прочитате бројот на потребни ПП апарати под ниско пожарно оптоварување (пример за 152-200 м2 – 2 ПП апарати, за 751-1000 м2 – 3 ПП апарати, за 2001-3000 м2 – 5 ПП апарати) . ПП апартите треба да се S9 со сув прашок како и еден со CO2 за струја. По набавка на истите потребно е да го известите инспекторот писмено преку архива, како и во известувањето да доставите доказ за набавката и името на Претседателот на ЗС.
Рокот за достава на бараните информации е 10 дена од денот на приемот на ова Барање.

ОВЛАСТЕН ИНСПЕКТОР
ЗА ДОМУВАЊЕ
Богданка М. Мучева, дипл.прав.

ОПШТИНА КАРПОШ
СЕКТОР ИНСПЕКТОРАТ
Одделение за урбанистичка и градежна инспекција

МКД СЕРТИФИКАТ
МКС ISO 9001:2015
МКС ISO 14001:2015
МКС ISO 45001:2018

ИП1Број: 64 – 100
Датум: 25.03.2025 год.
Ознака на дневник : 16

Сектор инспекторат на Општина Карпош преку лиценциран општински градежен инспектор Душко Андонов со службена легитимација број 79–0003, изврши вонреден инспекциски надзор кај инвеститорот Анастас Мишковски со стан на [redacted] Скопје и со Записник за извршен вонреден инспекциски надзор со ИП1бр. 64 – 100 од 20.11.2024 година, ја утвди фактичката состојба и врз основа на член 135, алинеја 1 став 3 од Законот за градење („Службен весник на РМ " бр. 130/09, 124/10, 18/11, 36/11, 54/11, 13/12, 144/12, 25/13, 79/13, 137/13, 163/13, 27/14, 28/14, 42/14, 115/14, 149/14, 187/14, 44/15, 129/15, 217/15, 226/15, 30/16, 31/16, 39/16, 71/16, 132/16, 35/18, 64/18, 168/18, 18/20 и „ Службен весник на РСМ" бр.279/20, 227/22 и 111/23) и член 82 од Законот за инспекциски надзор („Службен весник на РМ" бр. 102/2019), го донесе следното :

Р Е Ш Е Н И Е

1. **СЕ НАРЕДУВА ИНВЕСТИТОРОТ**, Анастас Мишковски со стан на ул. „[redacted], матичен број [redacted], да ги **ОТСТРАНИ НЕДОСТАТОЦИТЕ** утврдени со Записникот за извршен вонреден инспекциски надзор ИП1бр. 64 – 100 од 20.11.2024 год. и тоа:
   Градба од член 73 од Законот за градење – настрешница на ул. „Иван Аговски„ бр. 1/3 , КПбр. 2228 КО Карпош, која се состои од метална конструкција со димензии 3.00 x 1.00 m и висина H = 2.00 m.
   Рокот за извршување на изречената инспекциска мерка од точка 1 на ова Решение, изнесува 3 **(ТРИ) ДЕНА** од денот на приемот на истото.
2. Инвеститорот на инспекцискиот надзор од точка 1 на ова Решение, е должен веднаш по истекот на рокот определен за извршување на инспекциската мерка, а најдоцна во рок од три дена, писмено и/или по електронска пошта, да го извести испекторот дали е извршена инспекциската мерка.
3. Трошоците за извршување на Решението се надоместуваат од извршеникот.
4. Жалбата против ова Решение не го одлага извршувањето на истото.

О Б Р А З Л О Ж Е Н И Е

Сектор инспекторат на Општина Карпош, врз основа на член 128, член 131 и член 132 од Законот за градење („Службен весник на РМ " бр. 130/09, 124/10, 18/11, 36/11, 54/11, 13/12, 144/12, 25/13, 79/13, 137/13, 163/13, 27/14, 28/14, 42/14, 115/14, 149/14, 187/14, 44/15, 129/15, 217/15, 226/15, 30/16, 31/16, 39/16, 71/16, 132/16, 35/18, 64/18, 168/18, 18/20 и „ Службен весник на РСМ" бр.279/20, 227/22 и 111/23) и член 82 од Законот за инспекциски надзор („Службен весник на РМ" бр. 102/2019), преку општински градежен инспектор Душко Андонов, со службена легитимација број 79–0003, изврши контролен инспекциски надзор кај инвеститорот Анастас Мишковски со стан на [redacted] и состави Записник за контролен инспекциски

надзор со ИП1бр. 64 – 250 од 06.08.2024 година во кој констатира:
Инвеститорот Анастас Мишковски не постапил по насоките од Решението за опомена ИП1бр. 64 – 100 од 17.05.2024 год. примено од негова страна на ден 23.05.2024 год. видно од поштенска повратница, а во врска со градба од член 73 од Законот за градење – настрешница од метална конструкција со димензии 3.00 x 1.00 m и висина H = 2.00 m што се поставува на терасата на западната страна од колективната станбена зграда на ул. „Иван Аговски„ бр. 1/3, КПбр. 2228 КО Карпош.
Жалбата против ова Решение не го одлага неговото извршување, согласно член 137 став 5 од Законот за градење.

Врз основа на изнесеното се одлучи како во диспозитивот на ова решение.

ПРАВНА ПОУКА : Против ова Решение незадоволната странка може да се изјави жалба во рок од 15 дена од денот на приемот на решението преку првостепениот орган до државната комисија за одлучување во втор степен во областа на инспекцискиот надзор и прекршочната постапка. Жалбата се таксира со 250.00 денари административна такса и се поднесува во три примероци.

Решено во Општина Карпош под ИПбр. 64 – 100 од 25.03.2025 год.

ОПШТИНСКИ ГРАДЕЖЕН ИНСПЕКТОР

Душко Андонов, дги.
службена легитимација број 79–0003

ОПШТИНА КАРПОШ
СЕКТОР ИНСПЕКТОРАТ
Одделение за урбанистичка и градежна инспекција

МКД СЕРТИФИКАТ
МКС ISO 9001:2015
МКС ISO 14001:2015
МКС ISO 45001:2018

ИП1Број: 64 – 250
Датум: 03.03.2025 год.
Ознака на дневник : 36

Сектор инспекторат на Општина Карпош преку лиценциран општински градежен инспектор Душко Андонов со службена легитимација број 79-0003, изврши вонреден инспекциски надзор кај инвеститорот Петре Јаневски со стан [redacted], Скопје и со Записник за извршен вонреден инспекциски надзор со ИП1бр. 64 – 250 од 15.08.2024 година, ја утврди фактичката состојба и врз основа на член 137, став 2 од Законот за градење ("Службен весник на РМ " бр. 130/09, 124/10, 18/11, 36/11, 54/11, 13/12, 144/12, 25/13, 79/13, 137/13, 163/13, 27/14, 28/14, 42/14, 115/14, 149/14, 187/14, 44/15, 129/15, 217/15, 226/15, 30/16, 31/16, 39/16, 71/16, 132/16, 35/18, 64/18, 168/18, 18/20 и „ Службен весник на РСМ" бр.279/20, 227/22 и 111/23) и член 82 од Законот за инспекциски надзор ("Службен весник на РМ" бр. 102/2019), го донесе следното :

Р Е Ш Е Н И Е

1. **СЕ ОПОМЕНУВА ИНВЕСТИТОРОТ**, Петре Јаневски со стан на [redacted], Скопје , матичен број [redacted] да ги **ОТСТРАНИ НЕДОСТАТОЦИТЕ** утврдени со Записникот за извршен вонреден инспекциски надзор ИП1бр. 64 – 250 од 15.08.2024 год. и тоа:
   Градби од втора категорија од Законот за градење – приземни градби и градба од член 73 од Законот за градење – ограда на КПбр.739/1 и КПбр.739/3 КО Нерези (вон град)
   Приземен објект со димензии 6.0x4.00m и висина на слеме H=5.00m изведена од тврда градба покриена со едноводен кров со азбестно цементни табли,
   Приземен објект со димензии 6.40x3.00m и висина H=1.70m, изведен од дрвени даски и греди, затворен делумно со метална жица (за потреби за чување на живина), покриен со едноводен кров од лим,
   Приземен објект со димензии 5.00x3.50m и висина H=2.00m (за потреби за чување на живина), покриен со едноводен кров од лим
   Приземен објект со димензии 4.00x4.00m изведен од тврда градба покриен со едноводен кров, и
   Ограда во должина L=29.00m и висина H=1.00m, која се состои од дрвени и бетонски столбчиња и плетена мрежа.
   Рокот за извршување на изречената инспекциска мерка од точка 1 на ова Решение, изнесува **3 (ТРИ) ДЕНА** од денот на приемот на истото.
2. Инвеститорот на инспекцискиот надзор од точка 1 на ова Решение, е должен веднаш по истекот на рокот определен за извршување на инспекциската мерка, а најдоцна во рок од три дена, писмено и/или по електронска пошта, да го извести испекторот дали е извршена инспекциската мерка.
3. Трошоците за извршување на Решението се надоместуваат од извршеникот.
4. Жалбата против ова Решение не го одлага извршувањето на истото.

О Б Р А З Л О Ж Е Н И Е

Сектор инспекторат на Општина Карпош, врз основа на член 128, член 131 и член 132 од Законот за градење ("Службен весник на РМ " бр. 130/09, 124/10, 18/11, 36/11, 54/11, 13/12, 144/12, 25/13, 79/13, 137/13, 163/13, 27/14, 28/14, 42/14, 115/14, 149/14, 187/14, 44/15, 129/15, 217/15, 226/15, 30/16, 31/16, 39/16, 71/16, 132/16, 35/18, 64/18, 168/18, 18/20 и „ Службен весник на РСМ" бр.279/20, 227/22 и 111/23) и член 82 од Законот за инспекциски надзор ("Службен весник на РМ" бр. 102/2019), преку општински градежен инспектор Душко Андонов, со службена легитимација број 79–0003, изврши вонреден инспекциски надзор кај инвеститорот Петре Јаневски со стан на [redacted], Скопје и состави Записник за вонреден инспекциски надзор со ИП1бр.64 – 250 од 15.08.2024 година во кој констатира :

На посочените катастарски парцели КПбр.739/1 КО Нерези (вон град) сопственост на Република Северна Македонија , во површина од 2964.00m², видно од имотен лист број 962 и КПбр.739/3 КО Нерези (вон град) сопственост на Трпе Ничевски во површина 436.00m², видно од имотен лист 121104, инвеститорот Петре Јаневски изградил градби од втора категорија од Законот за градење и тоа : приземен објект со димензии 6.0 x 4.00 m и висина на слеме H= 5.00 m изведена од тврда градба покриена со едноводен кров со азбестно цементни табли, приземен објект со димензии 6.40 x 3.00 m и висина H = 1.70 m, изведен од дрвени даски и греди, затворен делумно со метална жица (за потреби за чување на живина), покриен со едноводен кров од лим, приземен објект со димензии 5.00 x 3.50 m и висина H = 2.00 m (за потреби за чување на живина), покриен со едноводен кров од лим, приземен објект со димензии 4.00 x 4.00 m изведен од тврда градба покриен со едноводен кров, и градба од член 73 од Законот за градење - ограда во должина L = 29.00 m и висина H = 1.00 m, која се состои од дрвени и бетонски столбчиња и плетена мрежа.

Жалбата против ова Решение не го одлага неговото извршување, согласно член 137 став 5 од Законот за градење.

Врз основа на изнесеното се одлучи како во диспозитивот на ова решение.

ПРАВНА ПОУКА : Против ова Решение незадоволната странка може да се изјави жалба во рок од 15 дена од денот на приемот на решението преку првостепениот орган до државната комисија за одлучување во втор степен во областа на инспекцискиот надзор и прекршочната постапка. Жалбата се таксира со 250.00 денари административна такса и се поднесува во три примероци.

Решено во Општина Карпош под ИПбр. 64 – 250 од 03.03.2025 год.

ОПШТИНСКИ ГРАДЕЖЕН ИНСПЕКТОР

Душко Андонов, дги.
службена легитимација број 79–0003

ОПШТИНА КАРПОШ
СЕКТОР ИНСПЕКТОРАТ

МКД СЕРТИФИКАТ
МКС ISO 9001:2015
МКС ISO 14001:2015
МКС ISO 45001:2018

ЗАПИСНИК
за извршен контролен инспекциски надзор

ИП1 Број : 64 – 22
Датум : 24.03.2025 год.

1) Податоци за субјектот на инспекцискиот надзор :

Назив на субјектот на надзорот	Далип Фејзула	
Седиште/ адреса на субјектот	[redacted]	
Адреса за е – пошта		
Телефон	00389 [redacted]	
Матичен број на субјектот	[redacted]	
Даночен број на субјектот		
Број на жиро сметка на субјектот		
Банка депонент		
Одговорно/и лице/а на субјектот :		
Име и Презиме	Телефон	Е - пошта
Далип Фејзула	[redacted]	

2) Податоци за инспекциски надзор :

Вид на инспекциски надзор			3. КОНТРОЛЕН
Датум на почеток на инспекциски надзор	21.03.2025	12:30 часот	
Назив на објектот – инсталацијата каде се врши надзорот	Градба од втора категорија од Законот за градење – приземен објект		
Главна дејност на објектот – инсталацијата каде се врши надзорот			
Адреса на објектот – инсталацијата каде се врши надзорот	КПбр. 1452/2 КО Нерези – вон град.		

РЕПУБЛИКА СЕВЕРНА МАКЕДОНИЈА ОПШТИНА КАРПОШ СКОПЈЕ 1

3) **Инспекцискиот надзор е извршен врз основа на (да се заокружи основот) :**

1. Месечен план за работа на инспекциската служба за месец __________ год.
2. Налог издаден од раководителот на инспекциската служба, бр. __________ од __________ год.
3. Налог издаден од претседателот на Инспекциски совет, бр. __________ од __________ год.
4. Записник / Решение за извршен инспекциски надзор ИП1бр. 64 – 22 од 12.11.2024 год.

4) **Инспекцискиот надзор е извршен од (име, презиме и вид на инспекторот/ите кој/и го извршил/е надзорот) :**

1. Душко Андонов – општински градежен инспектор

5) **Предмет на инспекцискиот надзор:**

Вршење на контролен инспекциски надзор по предходно издадено Решение за опомена ИП1бр. 64 – 22 од 12.11.2024 год, примено на ден 15.11.2024 год. видно од поштенска повратница, а во врска со градба од втора категорија од Законот за градење – приземен објект на КПбр. 1452/2 КО Нерези – вон град.

6) **Во извршувањето на овој инспекциски надзор :**

1. Се употребени листи за проверка, кои се дадени во прилог и се составен дел на овој записник

~~2. Не се употребени листи за проверка, поради (да се објасни причината) :~~

Контролен инспекциски надзор – по предходно издадено Решение за опомена ИП1бр. 64 – 22 од 12.11.2024 год.

7) **За време на извршувањето на инспекцискиот надзор, субјектот на надзорот беше претставуван од :**

Име и Презиме	Телефон	Е - пошта

8) **За време на извршувањето на инспекцискиот надзор, присутни беа и следните лица :**

Име и Презиме	Во својство :

9) **Инспекторот/ите кој/и го изврши/ја инспекцискиот надзор, пред почетокот на надзорот, на претставникот на субјектот на надзор му ги презентираат целите и**

предметот/опфатот на инспекцискиот надзор и му ги објасни правата и обврските на субјектот надзор.

10) Во инспекцискиот надзор се констатирани следните наоди за утврдена фактичка состојба :

При извршен контролен инспекциски надзор на лице место од страна на општински градежен инспектор по предходно издадено Решение за опомена ИП1бр. 64 – 22 од 12.11.2024 год. примено од страна на инвеститорот на ден 15.11.2024 год. видно од попштенска повратница, констатирано е дека инвеститорот Далип Фејзула не постапил по насоките дадени во решението, односно не ги отстранил недостатоците констатирани во Записникот за извршен вонреден инспекциски надзор ИП1бр. 64 – 22 од 11.06.2024 год., и тоа градба од втора категорија – приземен објект со димензии 4.50 x 3.50 m и висина H = 2.50 m која се состои од арм.бет. столбови и греди и затворена со ѕидови од тула, не малтерисани, како и поставени прозори и врата, која се гради на КПбр. 1452/2 КО Нерези – вон град, земјиште во површина од 1466 m², сопственост на Далип Фејзула, Рамис Фејзулов, Игбал Фејзула, Ибраим Фејзул и Адем Фејзула, видно од имотен лист број 12376.

- врз основа на која (да се заокружи само едно) :

1. ~~Не се утврдени никакви неправилности во работењето на субјектот на надзорот;~~
2. Утврдени се следните неправилности во работењето на субјектот на надзорот, за што се превземени следните мерки :

Поради тоа што инвеститорот Далип Фејзула не постапил по насоките дадени во Решението за опомена ИП1бр. 64 – 22 од 12.11.2024 год., примено од негова страна на ден 15.11.2024 год. видно од поштенска повратница, односно не ги отстранил недостатоците констатирани во Записникот за извршен вонреден инспекциски надзор ИП1бр. 64 – 22 од 11.06.2024 год., и тоа градба од втора категорија – приземен објект со димензии 4.50 x 3.50 m и висина H = 2.50 m која се состои од арм.бет. столбови и греди и затворена со ѕидови од тула, не малтерисани, како и поставени прозори и врата, која се гради на КПбр. 1452/2 КО Нерези – вон град , согласно член 134 став 1 алинеја 1 ќе се издаде Решение за отстранување.

11) Со содржината на овој записник и со утврдената фактичка состојба, е запознаен претставник на субјектот на надзорот, кои НЕМАШЕ / ИМАШЕ забелешки.

12) **Забелешки на претставникот на субјектот на надзорот :**

Потпис на претставникот на субјектот на надзор :		Печат и потпис на инспекторот :	
Датум :		Датум :	24.03.2021

Доколку претставникот на субјектот на надзор одбие да го потпише записникот, да се наведат причините.

ЗАПИСНИК
за извршен инспекциски надзор
ИП1бр: 71-139
Датум: 21.03.2025 год.

1)Податоци за субјектот на инспекцискиот надзор:

Назив на субјектот на надзор	ООУ „Војдан Чернодрински"	
Седиште/адреса на субјектот	Ул: „Дрезденска" бр: 3 Скопје-Карпош	
Адреса за е-пошта	vojdancernodrinski@yahoo.com	
Телефон	02-3066-610	
Матичен број на субјектот	[redacted]	
Даночен број на субјектот	4030955269455	
Број на жиро сметка на субјектот	7790-103-107-903-15	
Банка депонент	НБРСМ	
Одговорно/и лице/а на субјектот:		
Име и презиме	Телефон	Е-пошта
Верица Неткова-Пројчева	[redacted]	vericaprojceva@yahoo.com

2)Податоци за инспекцискиот надзор:

Вид на инспекциски надзор	1. РЕДОВЕН	2. ВОНРЕДЕН	3.КОНТРОЛЕН
Датум на почеток на инспекцискиот надзор	18.03.2025		
Датум на завршување на инспекцискиот надзор	18.03.2025		
Назив на објектот-инсталацијата каде се врши надзорот	ООУ „ Војдан Чернодрински"		
Главна дејност на објектот-инсталацијата каде се врши надзорот	Основно образование		
Адреса на објектот-инсталацијата каде се врши надзорот/	Ул: „Дрезденска" бр: 3 Скопје-Карпош		

3) Инспекцискиот надзор е извршен врз основа на:
- месечен план за работа на инспекциската служба за месец 03.2025 год.

4) Инспекцискиот надзор е извршен од: Даниела Кочоска, општински просветен инспектор;

5) Предмет на инспекцискиот надзор:
- условите за избор на наставници и стручни соработници во воспитно-образовните установи основани од општината;

6) Во извршувањето на овој инспекциски надзор:
1. Употребени листи за проверка:
Употребена е листа за проверка, која е дадена во прилог и е составен дел на овој записник, доставена до училиштето на ден 13.03.2025 год.

7) За време на извршувањето на инспекцискиот надзор, субјектот на надзор беше претставуван од директорот на училиштето:

Име и презиме	Телефон	Е-пошта
Верица Неткова-Пројчева	078/302-164	vericaprojceva@yahoo.com

8) За време на извршувањето на инспекцискиот надзор, присутни беа и следните лица:

Име и презиме	Својство

9) Инспекторот кој го изврши инспекцискиот надзор, пред почетокот на надзорот, на претставникот на субјектот на надзор му ги презентираа целите и предметот/опфатот на инспекцискиот и му ги објасни правата и обврските на субјектот надзор.

10) Во инспекцискиот надзор се констатирани следните наоди за утврдена фактичка состојба:

Врз основа на извршениот непосреден увид во евиденцијата и документацијата на училиштето за условите за избор на наставници и стручни соработници во воспитно-образовните установи основани од општината и разговорот воден со присутните на надзорот на ден 12.03.2025 год. е констатирано:
За реализација на наставниот план и програма за учебната 2024/2025 год. училиштето објавило Јавен оглас бр: 04-821/1 од 31.12.2024 год. за 15 работни места за постојано работно место од кои 1-но работно место на определено работно место, до денот на престанување на вршењето на функцијата директор во самото училиште, согласно член 9 став 1, став 2 и став 4 и член 10 став 1 од Закон за наставниците и стручните соработници во основните и средните училишта („Сл.весник на РСМ“ бр: 161/19 год.).

Согласно член 2 став 1 од Закон за наставниците и стручните соработници во основните и средните училишта („Сл.весник на РСМ“ бр: 161/19 год.), за работните места наставник по одделенска настава, наставник по физичко образование и насбтавник по историја се три лица наставник-приправник. Согласно член 2 став 6 од, Закон за наставниците и стручните соработници во основните и средните училишта („Сл.весник на РСМ“ бр: 161/19 год.) директорот со Одлуки бр. 02-590/2 од 17.09.2024 год., бр: 02-700 од 03.10.2024 год. и 04-46/3 од 24.01.2025 год. определила наставник-ментор на наставник-приправник по одделенска настава, наставник-приправник по физичко образование и наставник-приправник по историја. Согласно член 2 став 7 и член 36 став 7 од Закон за наставници и стручните соработници на основните и средните училишта(„Сл.весник на РСМ“ бр: 161/19 год.) менторот на наставник-приправник по одделенска настава има звање наставник-ментор со Решение бр: 12-7601/23 од 23.08.2023 год. министерката за образование и наука.

Согласно член 2 став 11 и став 12 од Закон за наставници и стручните соработници на основните и средните училишта („Сл.весник на РСМ“ бр: 161/19 год.) менторите изготвиле програма за поддршка на приправниците и изготвува извештај за совладување на основните професионални компетенции, согласно Правилникот утврден од директорот на Државниот испитен центар на предлог на Бирото за развој на образование.

- врз основа на која:

не се утврдени никакви неправилности во работењето на субјектот на надзор, затоа постапката се ЗАПИРА;

11) Со содржината на овој записник и со утврденат фактичка, е запознаен претставникот на субјектот на надзорот кој ИМАШЕ/НЕМАШЕ забелешки.

Доколку училиштето има забелешки, може писмено да се произнесе по овој Записник во рок од 8 (осум) дена по приемот на истиот во согласност на член 82 став 4 од Законот за инспекциски надзор. Ако училиштето не се произнесе по овој Записник во предвидениот рок, се смета дека се согласува со наводите во истиот.

<u>Забелешка:</u>

Поради обемот и сложеноста на инспекцискиот надзор и околностите на работа, записникот е составен во службените простории на инспекциската служба согласно член 82 став 3 од Законот за инспекциски надзор со сите измени и дополнувања.

Потпис на претставникот на субјектот на надзор:		Печат и потпис на инспекторот:	
Датум		Датум	21.03.2025 год.

Доколку претставникот на субјектот на надзор одбие да го потпише записникот, да се наведат причините:

ОПШТИНА КАРПОШ
СЕКТОР
ИНСПЕКТОРАТ

МКД СЕРТИФИКАТ
МКС ISO 9001:2015
МКС ISO 14001:2015
МКС ISO 45001:2018

Број: 66 - 150
Датум:20.03.2025
Скопје

Општина Карпош – **Сектор Инспекторат**
Назив на органот

Број: 66 - 150
Датум: 20.03.2025 год. во 10:20 часот

Врз основа на член 33 став (1) алинеа 15 од Закон за урбано зеленило, инспекторот издава,

ПРЕКРШОЧЕН ПЛАТЕН НАЛОГ (ПН)
(за физичко лице)

Име и презиме : Сашо Стојановски

Единствен матичен број на физичкото лице : [redacted]

Адреса : [redacted]

Број и датум на издавање на лична карта/патна исправа : M1245329, МВР Скопје

Опис на прекршокот: Паркирано моторно возило со регистерски таблички SK 1271 BS на зелена површина на Драгиша Мишовиќ, Скопје

Место и време на сторување на прекршокот: зелена површина на [redacted] **год. во 11:20 часот.**

Правна квалификација на прекршокот: Чл. 33 став (1) алинеа 15 од Закон за урбано зеленило („Службен весник на Република Македонија“ бр.11/18 и „Службен весник на Република Северна Македонија“ бр. 42/20), инспекторот издава,

ОПШТИНА КАРПОШ
СЕКТОР
ИНСПЕКТОРАТ

МКД СЕРТИФИКАТ
МКС ISO 9001:2015
МКС ISO 14001:2015
МКС ISO 45001:2018

Записник за сторен прекршок: ИП1 бр. 66 –150 од 20.03.2025 година
да плати глоба во износ од **50 евра** во денарска противвредност на образец ПП 50 на трезорска сметка 100-0000000630-95, назив-Буџет на Општина Карпош, банка на примач- Народна банка на РМ со **Уплатна сметка**: 7790141157 63010, **Приходна шифра**: 725939-00, **Програма:** 00, цел на дознака- глоба за прекршок на **ИП1 бр. 66** -150 (се уплатува на ПП 50 образец) и оригинал од уплатницата да достави на адреса: Општина Карпош-Сектор Инспекторат ул. Радика бр.9 – Скопје

ПРАВНА ПОУКА: Сторителот е должен да ја плати глобата во наведениот износ во прекршочниот платен налог во рок од **осум дена** од денот на приемот на прекршочниот платен налог на сметката означена во прекршочниот налог и веднаш да се достави доказ за извршена уплата до инспекторот кој го издал прекршочниот платен налог.
Сторителот кој ќе ја плати глобата во рокот од **осум дена** од денот на приемот на прекршочниот платен налог, ќе плати само половина од изречената глоба.
Ако сторителот не ја плати глобата во рок од **осум дена** од денот на приемот на прекршочниот платен налог, инспекторот поднесува барање за поведување на прекршочна постапка до надлежниот суд односно до Комисијата за одлучување по прекршоци во Министерството за транспорт и врски.

Сторител на прекршок

име,презиме и своерачен потпис

М.П.

Овластен комунален инспектор
Ирена Милевска

име,презиме и своерачен потпис

МКД СЕРТИФИКАТ
МКС ISO 9001:2015
МКС ISO 14001:2015
МКС ISO 45001:2018

ОПШТИНА КАРПОШ
СЕКТОР ИНСПЕКТОРАТ

ЗАПИСНИК
за извршен инспекциски надзор

ИП1 бр. : 66 - 121
Датум : 10.03.2025

1) Податоци за субјектот на инспекцискиот надзор :

Назив на субјектот на надзорот	ВИШ УПРАВЕН СУД
Седиште/ адреса на субјектот	Ул. Никола Парапунов, бр. 31, Скопје
Адреса за е – пошта	/
Телефон	/
Матичен број на субјектот	/
Даночен број на субјектот	/
Број на жиро сметка на субјектот	/
Банка депонент	/

Одговорно/и лице/а на субјектот :

Име и Презиме	Телефон	Е - пошта
1. ВИШ УПРАВЕН СУД	/	

2) Податоци за инспекциски надзор :

Вид на инспекциски надзор	1. РЕДОВЕН	2. ВОНРЕДЕН	3. КОНТРОЛЕН
Датум на почеток на инспекциски надзор	(дд.мм.гггг.)	10.03.2025 10:00	(чч.мм.)
Назив на објектот – инсталацијата каде се врши надзорот	Ул. Никола Парапунов, Скопје		
Главна дејност на објектот – инсталацијата каде се врши надзорот	Јавна Површина		
Адреса на објектот – инсталацијата каде се врши надзорот	Радика, бр. 9, Скопје		

3) Инспекцискиот надзор е извршен врз основа на (да се заокружи основот) :

1. Месечен план за работа на инспекциската служба за месец март 2025 год.
2. Налог издаден од раководителот на инспекциската служба, бр. __________ од __________ год.
3. Налог издаден од претседателот на Инспекциски совет, бр. __________ од __________ год.
4. Записник / Решение за извршен инспекциски надзор ИП1 бр. 66 - 121 од 10.03.2025 год.

4) Инспекцискиот надзор е извршен од (име, презиме и вид на инспекторот/ите кој/и го извршил/е надзорот) :

1. Ирена Милевска – општински комунален инспектор
2. Гордана Максимовска – овластен инспектор за животна средина
2. Елена Лазароска – виш соработник

5) Предмет на инспекцискиот надзор (да се опише што е предмет на надзорот, вклучувајќи го правниот основ од материјалниот закон и/или друг пропис) :

Согласно Законот за управивање со дополнителни текови на отпад (Сл. весник на РСМ бр.216/21 и 195/22) и член 42 од Законот за инспекциски надзор (Сл. весник на РСМ бр. 50/10,162/10 ,157/11,147/13,41/14,33 /15,193 /15,53 /16, 11/18,83/18 и 120/18 год.

6) Во извршувањето на овој инспекциски надзор :

1. Се употребени листи за проверка, кои се дадени во прилог и се составен дел на овој записник
2. **Не се употребени листи за проверка, поради (да се објасни причината) :**

- ____

7) За време на извршувањето на инспекцискиот надзор, субјектот на надзорот беше претставуван од :

Име и Презиме	Телефон	Е - пошта
1. ВИШ УПРАВЕН СУД	/	

8) За време на извршувањето на инспекцискиот надзор, присутни беа и следните лица :

	Име и Презиме	Својство
1.	Гордана Максимовска	Овластен инспектор за животна средина
2.	Ирена Милевска	Општински комунален инспектор
3.	Елена Богдановска	Виш соработник

9) Инспекторот/ите кој/и го изврши/ја инспекцискиот надзор, пред почетокот на надзорот, на претставникот на субјектот на надзор му ги презентираат целите и предметот/опфатот на инспекцискиот надзор и му ги објасни правата и обврските на субјектот надзор.

10) Во инспекцискиот надзор се констатирани следните наоди за утврдена фактичка состојба :

На ден 17.02.2025 год. во 10:00 ч извршен е вонреден инспекциски надзор на територијата на УЗ Карпош 4 во делот на отстранување на отпадно возила кои се наоѓаат на јавна површина, а е во сопственост на правниот субјект ВИШ УПРАВЕН СУД со седиште на Ул. Никола ПАрапунов, бр.31, СКопје. При увидот е констатирано дека има оставено отпадно возило спротивно на член 8 став 5 од Законот за управивање со дополнителни текови на отпад (Сл. весник на РСМ бр.216/21 и 195/22) односно, **забранeто е оставање отпадни возила во природа или јавна површина како и расклопување и изведба на други зафати на отпадното возило, надвор од инсталации за намени на таа цел .**

По добиениите информации за сопственост на возилото од Министерство за внатрешни работи добиени на ден 26.02..2025 констатирано е дека правниот субјект ВИШ УПРАВЕН СУД е сопственик на возило:

1. ПМВ – марка „OPEL“, тип „ASTRA“ со регистарска табличка **SK-699-PD** со рок на регистрација до 06.09.2020год.

1. Врз основа на која (да се заокружи само едно):

- не се утврдени никакви неправилности во работењето на субјектот на надзор ;
- **утврдени се следните нептавилности во работењето на субјектот на надзор, за што се превземени следните мерки :**

- Доставено и Решение за опомена Ип1 бр. 66- 121 од 10.03.2025 год

11) Со содржината на овој записник и со утврдената фактичка состојба, е запознаен претставник на субјектот на надзорот, кои НЕМАШЕ / ИМАШЕ забелешки.

12) Забелешки на претставникот на субјектот на надзорот :

Возилото е веќе отстрането зашто Ви се доставува Известување СУ-03.бр.0302-40/2025-2 од 17.03.2025 г. Инаку, за време на надзорот не беше ~~повикан~~ присутен претставник од Виш управен суд, ниту беше повикан.

Потпис на претставникот на субјектот на надзор :		Печат и потпис на инспекторот :	
Датум :	10.03.2025	Датум :	10.03.2025

Доколку претставникот на субјектот на надзор одбие да го потпише записникот, да се наведат причините.

Примено лично на рака.
Дата:
Потпис:

ОПШТИНА КАРПОШ
СЕКТОР ИНСПЕКТОРАТ

МКД СЕРТИФИКАТ
МКС ISO 9001:2015
МКС ISO 14001:2015
МКС ISO 45001:2018

ИП1 Број : 66-121
Датум :10.03.2025 год.
Скопје

Општинскиот комунален инспектор при Општина Карпош Ирена Милевска со службена легитимација Бр.79-0004 изврши вонреден инспекциски надзор врз правниот субјект ВИШ УПРАВЕН СУД со седиште на Ул. Никола Парапунов, бр. 31, Скопје и ја утврди фактичката состојба врз основа на чл.8 став 5, од Законот за управување на посебни текови на отпад (Сл. Весник РСМ бр.216/21 и 19/22) и чл. 63 од Закон за безбедност во сообраќајот како и Закон за инспекциски надзор (Сл. весник на РСМ бр.50/10, 162/10, 157/11, 147/13, 41/14, 44/15, 129/15,192/15 и 39/16 год. Со Записникот ИП1 бр.66 – 121 од 10.03.2025 год. го донесе следното:

Р Е Ш Е Н И Е З А О П О М Е Н А

1. **СЕ ОПОМЕНУВА** правниот субјект ВИШ УПРАВЕН СУД со седиште на Ул. Никола Парапунов, бр. 31, Скопје. да ги отстрани недостатоците наведени во Записникот за извршен вонреден инспекциски надзор ИП1 бр.66-121 од 10.03.2025 год.
2. Рокот за извршување на изречената инспекциска мерка од точка 1. од ова Решение изнесува **120 (сто и дваесет) дена** од денот кога е констатирана неправилноста наведена во Записникот ИП1 66 - 121 од ден 10.03.2025 год.
3. Субјектот на инспекцискиот надзор од точка 1 на ова Решение е должен веднаш по истекот на рокот определен за извршување на инспекциската мерка, а **најдоца од 3 дена, писмено и/или по електронски пат да го извести инспекторот дали е извршена инспекциската мерка.**
4. Жалбата против ова Решение не го одложува неговото извршување.

О б р а з л о ж е н и е

Општинскиот комунален инспектор врз основа на член чл.8 став 5, од Законот за управување на посебни текови на отпад (Сл. Весник РСМ бр.216/21 и 19/22) и чл. 63 од Закон за безбедност во сообраќајот како и Закон за инспекциски надзор (Сл. весник на РСМ бр.50/10, 162/10, 157/11, 147/13, 41/14, 44/15, 129/15,192/15 со службена легитимација Бр.79-0004 изврши вонреден инспекциски надзор врз правниот субјект ВИШ УПРАВЕН СУД со седиште на Ул. Никола Парапунов, бр. 31, Скопје при што е составен вонреден Записник со ИП1 бр. 66-121 од 10.03.2025 год во кој е констатирано дека физичкото лице не се придржува на законските одредби согласно горенаведените закони, односно констатирано е дека **возилото со регистарски таблички SK-699-PD не е отстрането од јавната површина, односно субјектот на надзорот нема постапено согласно доставената налепница за отстранување**, спротивно на чл.8 став 5, од Законот за управување на посебни текови на отпад (Сл. Весник РСМ бр.216/21 и 19/22) кој што гласи – **забрането е оставање отпадни возила во природа или јавна површина како и расклопување и изведба на други зафати на отпадното возило надвор од инсталации за намени за таа цел.**

ПРАВНА ПОУКА: Против ова Решение незадоволната странка може да поднесе жалба во рок од 15 дена од денот на приемот на Решението до Државната комисија за одлучување во управна постапка, постапка од работен однос и инспекциски надзор во втор степен.

Жалбата се таксира 250,00денари административни таксени марки и се поднесува во три примероци.

Решено во општина Карпош под број ИП1 бр.66 –121 од 10.03.2025 год.

Доставено до:
- Архива
- Странката 17.03.25

ОПШТИНСКИ КОМУНАЛЕН ИНСПЕКТОР

Ирена Милевска

РЕПУБЛИКА СЕВЕРНА МАКЕДОНИЈА ОПШТИНА КАРПОШ СКОПЈЕ

ОПШТИНА КАРПОШ
СЕКТОР ИНСПЕКТОРАТ

МКД СЕРТИФИКАТ
МКС ISO 9001:2015
МКС ISO 14001:2015
МКС ISO 45001:2018

ЗАПИСНИК
за извршен инспекциски надзор

ИП1 бр. : 66 - 40
Датум : 13.02.2025

1) Податоци за субјектот на инспекцискиот надзор :

Назив на субјектот на надзорот	Пандов Климент
Седиште/ адреса на субјектот	[redacted]
Адреса за е – пошта	
Телефон	[redacted]
Матичен број на субјектот	/
Даночен број на субјектот	/
Број на жиро сметка на субјектот	/
Банка депонент	/

Одговорно/и лице/а на субјектот :

Име и Презиме	Телефон	Е - пошта
1. Пандов Климент	[redacted]	

2) Податоци за инспекциски надзор :

Вид на инспекциски надзор	1. РЕДОВЕН	2. ВОНРЕДЕН	3. КОНТРОЛЕН
Датум на почеток на инспекциски надзор	(дд.мм.гггг.)		13.02.2025 08:00
Назив на објектот – инсталацијата каде се врши надзорот	Ул. Орце Николов, Скопје		
Главна дејност на објектот – инсталацијата каде се врши надзорот	Јавна Површина		
Адреса на објектот – инсталацијата каде се врши надзорот	Радика, бр.9, Скопје		

3) Инспекцискиот надзор е извршен врз основа на (да се заокружи основот) :

1. Месечен план за работа на инспекциската служба за месец февруари 2025 год.
2. Налог издаден од раководителот на инспекциската служба, бр. __________ од __________ год.
3. Налог издаден од претседателот на Инспекциски совет, бр. __________ од __________ год.
4. Записник / Решение за извршен инспекциски надзор ИП1 бр. 66 - 40 од 04.02.2025 год.

4) Инспекцискиот надзор е извршен од (име, презиме и вид на инспекторот/ите кој/и го извршил/е надзорот) :

1. Ирена Милевска – општински комунален инспектор

2. Гордана Максимовска – овластен инспектор за животна средина

2. Елена Лазароска – виш соработник

5) Предмет на инспекцискиот надзор (да се опише што е предмет на надзорот, вклучувајќи го правниот основ од материјалниот закон и/или друг пропис) :

Согласно Законот за управување со дополнителни текови на отпад (Сл. весник на РСМ бр.216/21 и 195/22) и член 42 од Законот за инспекциски надзор (Сл. весник на РСМ бр. 50/10,162/10 ,157/11,147/13,41/14,33 /15,193 /15,53 /16, 11/18,83/18 и 120/18 год.

6) Во извршувањето на овој инспекциски надзор :

1. Се употребени листи за проверка, кои се дадени во прилог и се составен дел на овој записник
2. **Не се употребени листи за проверка, поради (да се објасни причината) :**

- ____

7) За време на извршувањето на инспекцискиот надзор, субјектот на надзорот беше претставуван од :

Име и Презиме	Телефон	Е - пошта
1. Климент Пандов	/	

8) За време на извршувањето на инспекцискиот надзор, присутни беа и следните лица :

	Име и Презиме	Својство
1.	Климент ПАндов	Физичко лице
2.	Ирена Милевска	Општински комунален инспектор

3.	Елена Богдановска	Виш соработник

9) Инспекторот/ите кој/и го изврши/ја инспекцискиот надзор, пред почетокот на надзорот, на претставникот на субјектот на надзор му ги презентираат целите и предметот/опфатот на инспекцискиот надзор и му ги објасни правата и обврските на субјектот надзор.

10) Во инспекцискиот надзор се констатирани следните наоди за утврдена фактичка состојба :

На ден 29.11.2024 год. во 12:00 ч извршен е вонреден инспекциски надзор на ул. Орце Николов во делот на отстранување на отпадно возило кое се наоѓа на јавна површина, а е во сопственост на физичко лице Радослав Арсиќ, по што е утврдено дека сопственик на возилото е Климент Пандов . При увидот е констатирано дека има оставено отпадно возило спротивно на член 8 став 5 од Законот за управивање со дополнителни текови на отпад (Сл. весник на РСМ бр.216/21 и 195/22) односно, **забранeто е оставање отпадни возила во природа или јавна површина како и расклопување и изведба на други зафати на отпадното возило , надвор од инсталациииза намени на таа цел .**

По добиениите информации за сопственост на возилото од Министерство за внатрешни работи добиени на ден 30.01..2025 констатирано е дека физичкото лице Климент Пандов го купил и е сопственик на возило со што ИНСПЕКЦИСКАТА ПОСТАПКА СЕ ЗАТВОРА:

1. MITSUBISHI, тип Lancer Panel Van со регистарска ознака SK – 795 – GO со рок на регистрација до 05.03.2014 год.

- Врз основа на која (да се заокружи само едно).

1. **не се утврдени никакви неправилности во работењето на субјектот на надзор ;**
2. утврдени се следните нептавилности во работењето на субјектот на надзор, за што се превземени следните мерки :

11) Со содржината на овој записник и со утврдената фактичка состојба, е запознаен претставник на субјектот на надзорот, кои НЕМАШЕ / ИМАШЕ забелешки.

12) Забелешки на претставникот на субјектот на надзорот :

Потпис на претставникот на субјектот на надзор :		Печат и потпис на инспекторот :	
Датум :	13.02.2025	Датум :	13.02.2025

Доколку претставникот на субјектот на надзор одбие да го потпише записникот, да се наведат причините.

Примено лично на рака.
Дата:
Потпис:

ОПШТИНА КАРПОШ
СЕКТОР ИНСПЕКТОРАТ

МКД СЕРТИФИКАТ
МКС ISO 9001:2015
МКС ISO 14001:2015
МКС ISO 45001:2018

Број: 62 – 1585/7
Датум: 20.03.2025 година
Скопје

До:
Друштво за управување со отпад
ГРЕЕН РОАД ДООЕЛ Скопје
бул. Кочо Рацин бр. 75
Скопје

ПРЕДМЕТ: НАЛОГ за подигање отпадни возила по Договор бр. 03-7932/1 од 11.11.2024 година

За потребите на Општина Карпош– Скопје, потребно е да се изврши подигање на стари отпадни возила без регистарски таблички на територија на Урбана Заедница Кузман Ј. Питу во Општина Карпош на кои веќе е истечен рокот даден со налепница која е залепена на секое возило, а согласно Договорот за соработка бр. 03-7932/1 од 11.11.2024 година.
Подигањето на возилата да се изврши на ден 20.03.2025 година од 10.30 часот па се до конечно отстранување на подолу наведените возила.

Отпадни возила кои треба да се подигнат се :

1. Црвено југо корал без таблички на ул. Миле Поп Јорданов, бр. 55, Скопје
2. Сина тојота ул. Миле Поп Јорданов, бр. 55, Скопје

РАКОВОДИТЕЛ НА СЕКТОР
Богданка М. Мучева, дипл. прав.

ул.Радика бр.9 бараки бр.1 и бр.2 тел. 02/3055 -901, 02/3055 -902
www.karpos.gov.mk; gradonacalnik@karpos.gov.mk

ОПШТИНА КАРПОШ
СЕКТОР ИНСПЕКТОРАТ

МКД СЕРТИФИКАТ
МКС ISO 9001:2015
МКС ISO 14001:2015
МКС ISO 45001:2018

Број: 62 – 1585/6
Датум: 19.03.2025 година
Скопје

До:
Друштво за управување со отпад
ГРЕЕН РОАД ДООЕЛ Скопје
бул. Кочо Рацин бр. 75
Скопје

ПРЕДМЕТ: НАЛОГ за подигање отпадни возила по Договор бр. 03-7932/1 од 11.11.2024 година

За потребите на Општина Карпош– Скопје, потребно е да се изврши подигање на стари отпадни возила без регистарски таблички на територија на Урбана Заедница Кузман Ј. Питу и УЗ Тафталиџе 1 во Општина Карпош на кои веќе е истечен рокот даден со налепница која е залепена на секое возило, а согласно Договорот за соработка бр. 03-7932/1 од 11.11.2024 година.
Подигањето на возилата да се изврши на ден 19.03.2025 година од 10.30 часот па се до конечно отстранување на подолу наведените возила.

Отпадни возила кои треба да се подигнат се :

1. Бело комбе без таблички на ул. Букурешка, Скопје
2. Бело Рено на ул. Ловќенска бр. 1, Скопје
3. Црвено Субару Комбе на ул. Јуриј Гагарин бр. 72, Скопје

РАКОВОДИТЕЛ НА СЕКТОР
Богданка М. Мучева, дипл. прав.

ОПШТИНА КАРПОШ
СЕКТОР ИНСПЕКТОРАТ

МКД СЕРТИФИКАТ
МКС ISO 9001:2015
МКС ISO 14001:2015
МКС ISO 45001:2018

ЗАПИСНИК
за извршен инспекциски надзор

ИП1 бр. : 69 - 9
Датум :13.03.2025 год.

1) Податоци за субјектот на инспекцискиот надзор :

Назив на субјектот на надзорот	ДТУ „ ПБ ФИТНЕС С „ ДОО Скопје	
Седиште/ адреса на субјектот	Ул.„ Јуриј Гагарин "бр.17	
Адреса за е – пошта	pbfitness2024@gmail.com	
Телефон	070/757-783	
Матичен број на субјектот	7792042	
Даночен број на субјектот	4057024571781	
Број на жиро сметка на субјектот		
Банка депонент	Халк банк	
Одговорно/и лице/а на субјектот :		
Име и Презиме	Телефон	Е - пошта
1. Димишковски Бодан	070/757-783	

2) Податоци за инспекциски надзор :

Вид на инспекциски надзор	1. РЕДОВЕН	2. ВОНРЕДЕН	3. КОНТРОЛЕН
Датум на почеток на инспекциски надзор			12часот 13.03.2025
Назив на објектот – инсталацијата каде се врши надзорот	ДПТУ „ ПБ ФИТНЕС С„ ДООЕЛ -Скопје		
Главна дејност на објектот – инсталацијата каде се врши надзорот	93.13 Објекти за фитнес		
Адреса на објектот – инсталацијата каде се врши надзорот	Ул.„ Радика ˝бр.9		

3) Инспекцискиот надзор е извршен врз основа на (да се заокружи основот) :

1. Месечен план за работа на инспекцијската служба за месец __________ . __________ год.
2. Налог издаден од раководителот на инспекциската служба, бр. __________ од __________ год.
3. Налог издаден од претседателот на Инспекциски совет, бр. __________ од __________ год.
4. Записник / Решение за извршен инспекциски надзор ИП1 бр. 69 - 9 од 20.01.2025 год.

4) Инспекцискиот надзор е извршен од (име, презиме и вид на инспекторот/ите кој/и го извршил/е надзорот) :

1. Гордана Максимовска Овластен инспектор за животна средина

5) Предмет на инспекцискиот надзор (да се опише што е предмет на надзорот, вклучувајќи го правниот основ од материјалниот закон и/или друг пропис) :

Согласно Законот за заштита на бучава на животната средина (Службен весник на РСМ бр. бр.79/07....151/21 год.) и член 42 од Законот за инспекциски надзор (Сл. весник на РСМ бр. 50/10,162/10 ,157/11,147/13,41/14,33 /15,193 /15,53 /16, 11/18,83/18 и 120/18 год.

6) Во извршувањето на овој инспекциски надзор :

1. Се употребени листи за проверка, кои се дадени во прилог и се составен дел на овој записник
2. Не се употребени листи за проверка, поради (да се објасни причината) :

- ____

7) За време на извршувањето на инспекцискиот надзор, субјектот на надзорот беше претставуван од :

Име и Презиме	Телефон	Е - пошта
1. Димишковски Бодан	070/757-783	

8) За време на извршувањето на инспекцискиот надзор, присутни беа и следните лица :

	Име и Презиме	Својство
1.	Димишковски Бодан	Одговорно лице
2.	Максимовска Гордана	Овластен инспектор за животна средина
3.		

9) Инспекторот/ите кој/и го изврши/ја инспекцискиот надзор, пред почетокот на надзорот, на претставникот на субјектот на надзор му ги презентираат целите и предметот/опфатот на инспекцискиот надзор и му ги објасни правата и обврските на субјектот надзор.

10) Во инспекцискиот надзор се констатирани следните наоди за утврдена фактичка состојба :

Од направениот контролен инспекциски надзор на правниот субјект ДТУ „ ПБ ФИТНЕС С „ ДОО на ул.„ Јуриј Гагарин бр.17, констатирано е од самиот увид на лице место дека во моментот не е забележано зголемено ниво на бучава како што е посочено и од иницијативата на станарите за зголемена бучава што се емитира од користењето на справите за вежбање и предизвикува бучавост и вознемиреност на станбена зграда на ул.„ Јуриј Гагарин бр.17 влез 2 и влез 3 преку станбен управител Ројал Солутионс Дооел . Општинскиот инспектор отпочна инспекциска постапка и изготви Записник за извршен вонреден инспекциски надзор ИП1 бр.69-9 од 20.01.2025 год. и Решение за опомена ИП1 бр. 69-9 од 21.01.2025 год. да се превземат мерки и активности во соглсно со Записникот.

Имено, согласно член 9 од Законот за заштита од бучава во животната средина, став 1, забрането е емитирање на бучава во животната средина, која е над пропишаните гранични вредности. Согласно член 9, став 4 од Законот за заштита од бучава во животната средина, граничните вредности на нивото на бучава ги пропишува Министерот во Правилникот за гранични вредности за бучава во животна средина (Сл. весник на РМ бр. 147 од 26.11.2008 година.), каде што согласно член 3, бучавата во животна средина предизвикана од различни извори не треба да биде повисока од **35 dB**.

На ден 10.03.2025 год. од страна на правниот субјект ДТУ „ ПБ ФИТНЕС С „ ДОО Скопје доставено е известување дека во потполност се превземени мерки во делот на користењето на машините во Фитнес центарот и тоа: На четири видни места во фитнес центарот се залепени известувања со предупредување до сите клиенти кои ги користат справите да внимаваат со користењето на истите како не би предизвикале бучава или вибрационо движење. Во прилог доставени се слики од Известувањето. Исто така правниот субјект приложи и Договор за закуп на деловен простор склучен на ден 12.09.2024 год.Постапката се запира и не постои основ за водење на понатамошна управна постапка.

(да се заокружи само едно) :

1. не се утврдени никакви неправилности во работењето на субјектот на надзор ;

- Доставено Решние опомена ИП1 бр.69-.9 од 20.01.2025 год.

2. утврдени се следните нептавилности во работењето на субјектот на надзор, за што се превземени следните мерки :

- ____

11) Со содржината на овој записник и со утврдената фактичка состојба, е запознаен претставник на субјектот на надзорот, кои НЕМАШЕ / ИМАШЕ забелешки.

12) Забелешки на претставникот на субјектот на надзорот :

____

Потпис на претставникот на субјектот на надзор :		Печат и потпис на инспекторот :	
Датум :		Датум :	13.03.25
Доколку претставникот на субјектот на надзор одбие да го потпише записникот, да се наведат причините.			

Записникот е доставен лично на рака.

ЗАПИСНИК
за извршен инспекциски надзор

ИП1 бр. : 69 - 20
Датум : 12.03.2025 год.

1) Податоци за субјектот на инспекцискиот надзор :

Назив на субјектот на надзорот	ДТПУ ДАНЕКС, Доо Скопје	
Седиште/ адреса на субјектот	Ул.„ М.Т.Г "бр.79 а, Скопје	
Адреса за е – пошта	danex@danex.com.mk	
Телефон	078/432-689	
Матичен број на субјектот	4277295	
Даночен број на субјектот	4030991116525	
Број на жиро сметка на субјектот		
Банка депонент	Тутунска Банка	
Одговорно/и лице/а на субјектот :		
Име и Презиме	Телефон	Е - пошта
1. Андреј Угарковиќ	078/432-689	
2.		

2) Податоци за инспекциски надзор :

Вид на инспекциски надзор	1. РЕДОВЕН	2. ВОНРЕДЕН	**3. КОНТРОЛЕН**
Датум на почеток на инспекциски надзор			10 часот 12.03.2025 год.
Назив на објектот – инсталацијата каде се врши надзорот	ДТПУ ДАНЕКС, Доо Скопје		
Главна дејност на објектот – инсталацијата каде се врши надзорот	47.20 Трговија на мало со месо и производи од месо во специјализирани продавници		
Адреса на објектот – инсталацијата каде се врши надзорот	Ул.„ Радика ˝бр.9		

3) Инспекцискиот надзор е извршен врз основа на (да се заокружи основот) :

1. Месечен план за работа на инспекциската служба за месец __________ . __________ год.
2. Налог издаден од раководителот на инспекциската служба, бр. __________ од __________ год.
3. Налог издаден од претседателот на Инспекциски совет, бр. __________ од __________ год.
4. Записник / Решение за извршен инспекциски надзор ИП1 бр. 69 - 20 од 12.03.2025 год.

4) Инспекцискиот надзор е извршен од (име, презиме и вид на инспекторот/ите кој/и го извршил/е надзорот) :

1. Гордана Максимовска Овластен инспектор за животна средина

5) Предмет на инспекцискиот надзор (да се опише што е предмет на надзорот, вклучувајќи го правниот основ од материјалниот закон и/или друг пропис) :

Согласно член 24 став 4 и 5 од Законот за животна средина ("Сл. весник на РСМ" бр.53/05, 81/05, 24/07, 159/08, 83/09, 48/10 ,124/10, 51/11, 123/12,93/13,42/14,111/14,44/15,129/15 и 192/15 и 36/16) и член 42 од Законот за инспекциски надзор (Сл. весник на РСМ бр. 50/10,162/10 ,157/11,147/13,41/14,33 /15,193 /15,53 /16, 11/18,83/18 и 120/18 год.

6) Во извршувањето на овој инспекциски надзор :

1. Се употребени листи за проверка, кои се дадени во прилог и се составен дел на овој записник
2. Не се употребени листи за проверка, поради (да се објасни причината) :

- ______________________________

7) За време на извршувањето на инспекцискиот надзор, субјектот на надзорот беше претставуван од :

Име и Презиме	Телефон	Е - пошта
1. Андреј Угарковиќ	078/423-689	

8) За време на извршувањето на инспекцискиот надзор, присутни беа и следните лица :

	Име и Презиме	Својство
1.	Андреј Угарковиќ	Одговорно лице

2.	Максимовска Гордана	Овластен инспектор за животна средина
3.		

9) Инспекторот/ите кој/и го изврши/ја инспекцискиот надзор, пред почетокот на надзорот, на претставникот на субјектот на надзор му ги презентираат целите и предметот/опфатот на инспекцискиот надзор и му ги објасни правата и обврските на субјектот надзор.

10) Во инспекцискиот надзор се констатирани следните наоди за утврдена фактичка состојба :

Изготвен контролен инспекциски надзор на правниот субјект ДПТУ „ ДАНЕКС „ Доо Скопје на ул.„ Метрополи Теодосиј Гологанов , бр.79 а констатирано е дека субјектот врши основна дејност 47.20 трговија на мало со месо и производи од месо во специјализирани продавници . Од страна на општинскиот инспектор за животна средина поведена е инспекциска постапка согласно чен 24 став 4 и 5 од Законот за животна средина со Записник за извршен редовен инспекциски надзор ИП1 бр. 69- 20 од 29.01.2025 год. констатира дека правниот субјект не поседува Елаборат за животна средина кое е спротивно на член 24 од Законот за животна средина и Решение за опомена ИП1 бр. 69-20 од 29.01.2025 год. и даден рок од 30 дена да ги отстрани неправилностите. Правниот субјект ДТПУ Данекс Доо , Скопје на ден 26.02.2025 год. под број 57- 20 поднесе барање за одобрување на Елаборат за животна средина со дејност складирање на замрзнати /разладени производи од животинско потекло согласно задолжението на инспекторот. Во согласност со член 24 од Законот за животна средина по барањето до органот за одобрување на Елаборатот за животна средина соодвествува со потребната содржина согласно Правилникот за формата и содржината на Елаборатот и пропишаните стандарди за квалитет на животната средина. Со Решение за одобрување Број 57- 20 од 10.03.2025 год. одобрен е Елаборатот за животна средина. По направениот контролен увид не се констатирани неправилности /недостатоци и постапката се запира и нема основ за водење на понатамошна управна постапка.

(да се заокружи само едно) :

1. не се утврдени никакви неправилности во работењето на субјектот на надзор ;
   ____
2. утврдени се следните нептавилности во работењето на субјектот на надзор, за што се превземени следните мерки :

- Записник за редовен инспекциски надзор ИП1 бр.69-20 од 29 .01.2025 год. и Решение за опомена ИП1 бр.69-20 од 29.01.2025 год.

11) Со содржината на овој записник и со утврдената фактичка состојба, е запознаен претставник на субјектот на надзорот, кои НЕМАШЕ / ИМАШЕ забелешки.

12) Забелешки на претставникот на субјектот на надзорот :

Потпис на претставникот на субјектот на надзор :		Печат и потпис на инспекторот :	
Датум :		Датум	12.03.25

Доколку претставникот на субјектот на надзор одбие да го потпише записникот, да се наведат причините.

ОПШТИНА КАРПОШ
СЕКТОР ИНСПЕКТОРАТ

МКД СЕРТИФИКАТ
МКС ISO 9001:2015
МКС ISO 14001:2015
МКС ISO 45001:2018

ЗАПИСНИК
за извршен вонреден инспекциски надзор

ИП1 Број : 66-137
Датум : 11.03.2025

1) Податоци за субјектот на инспекцискиот надзор :

Назив на субјектот на надзорот	**Анастасовски Љупчо**	
Седиште/ адреса на субјектот	[redacted]	
Адреса за е – пошта	/	
Телефон	/	
Матичен број на субјектот	[redacted]	
Даночен број на субјектот	/	
Број на жиро сметка на субјектот	/	
Банка депонент	/	
Одговорно/и лице/а на субјектот :		
Име и Презиме	Телефон	Е - пошта
Анастасовски Љупчо	/	

2) Податоци за инспекциски надзор :

Вид на инспекциски надзор	1. РЕДОВЕН	2. ВОНРЕДЕН	3.КОНТРОЛЕН
Датум на почеток на инспекциски надзор		11.03.2025 13:25	
Назив на објектот – инсталацијата каде се врши надзорот	Ул. Пелистерска, О. Карпош		
Главна дејност на објектот – инсталацијата каде се врши надзорот	/		
Адреса на објектот – инсталацијата каде се врши надзорот	Ул. Пелистерска, О. Карпош		

3) Инспекцискиот надзор е извршен врз основа на (да се заокружи основот) :

1. Месечен план за работа на инспекциската служба за месец март 2025 год.
2. Налог издаден од раководителот на инспекциската служба, бр. ____ од_____ год.
3. Налог издаден од претседателот на Инспекциски совет, бр. _____ од _______год.

4. **Записник** / Решение за извршен инспекциски надзор ИП1 Бр. 66 - 137 од 11.03.2025 год.

4) Инспекцискиот надзор е извршен од (име, презиме и вид на инспекторот/ите кој/и го извршил/е надзорот) :

1. Ирена Милевска – општински комунален инспектор

5) Предмет на инспекцискиот надзор (да се опише што е предмет на надзорот, вклучувајќи го правниот основ од материјалниот закон и/или друг пропис) :

Прекршување на чл. Чл. 33 став (1) алинеа 15 од Закон за урбано зеленило („Службен весник на Република Македонија" бр.11/18 и „Службен весник на Република Северна Македонија" бр. 42/20).

Минување, запирање, паркирање и оставање кој било вид возила и нивно миење на зелена јавна површина.

6) *Во извршувањето на овој инспекциски надзор* :

1. Се употребени листи за проверка, кои се дадени во прилог и се составен дел на овој записник
2. **Не се употребени листи за проверка**.

7) За време на извршувањето на инспекцискиот надзор, субјектот на надзорот беше претставуван од :

Име и Презиме	Телефон	Е - пошта
Анастасовски Љупчо	/	

8) За време на извршувањето на инспекцискиот надзор, присутни беа и следните лица :

	Име и Презиме	Својство
1.	Ирена Милевска	Општински комунален инспектор
2.	Маријан Јовановиќ	Комунален редар

9) Инспекторот/ите кој/и го изврши/ја инспекцискиот надзор, пред почетокот на надзорот, на претставникот на субјектот на надзор му ги презентираат целите и

10) Во инспекцискиот надзор се констатирани следните наоди за утврдена фактичка состојба :

На ден 11.03.2025 година во 08:20 часот паркирано е моторно возило со регистарска табличка SK 6600 BM управувано од **Анастасовски Љупчо** со место на живеење според лична карта **ул. [redacted], Скопје** заради прекршување на чл. 33 став (1) алинеа 15 од Закон за урбано зеленило („Службен весник на Република Македонија“ бр.11/18 и „Службен весник на Република Северна Македонија“ бр. 42/20) односно паркирање на моторно возило во зелена површина. Општинскиот комунален инспектор Ирена Милевска изготви вонреден инспекциски записник Бр.66-137 од 11.03.2025 год. во кој ја констатираше состојбата на терен поткрепена со фотодокументација.

- врз основа на која (да се заокружи само едно) :

1. не се утврдени никакви неправилности во работењето на субјектот на надзор ;
2. **утврдени се следните неправилности во работењето на субјектот на надзор, за што се превземени следните мерки :**

Прекршочен платен налог за физичко лице ИП1 Бр. 66- 137 од 11.03.2025 год. согласно чл.48, став 1 од Закон за урбано зеленило („Службен весник на Република

Македонија“ бр.11/18 и „Службен весник на Република Северна Македонија“ бр. 42/20).

11) Со содржината на овој записник и со утврдената фактичка состојба, е запознаен претставник на субјектот на надзорот, кои НЕМАШЕ / ИМАШЕ забелешки.

12) Забелешки на претставникот на субјектот на надзорот :

- ______________________________
- ______________________________
- ______________________________

Потпис на претставникот на субјектот на надзор :		Печат и потпис на инспекторот :	
Датум :	11.03.2025	Датум :	11.03.2025

Доколку претставникот на субјектот на надзор одбие да го потпише записникот, да се наведат причините.

____

Превземено лично на рака:
Дата: 11.03.2025
Потпис:

ОПШТИНА КАРПОШ
СЕКТОР ИНСПЕКТОРАТ

МКД СЕРТИФИКАТ
МКС ISO 9001:2015
МКС ISO 14001:2015
МКС ISO 45001:2018

Број: 68 – 3022/2
Датум: 25.03.2025 година
Скопје

ДО
Претседател на ЗС – [redacted]
ул. Струма бр. 4 влез 1
Скопје

ПРЕДМЕТ: **Одговор на допис 68-3022/1 од 20.03.2025 година и Барање**

ПОЧИТУВАНИ,

Во врска со Вашиот Одговор на објава од 18.03.2025 година, доставен во Општина Карпош под бр. 68-3022/1 од 20.03.2025 година Ве известуваме дека потребно е да набавите ПП апарати согласно Правилникот доставен во прилог на овој допис. Во правилникот ќе го најдете бројот на потребни ПП апарати согласно бруто површина на зградата односно вкупната површина од станови, ходници, заеднички простории и скалишен простор во целата зграда. До графата во која е напишана големината на површината на зградата , ќе го прочитате бројот на потребни ПП апарати под ниско пожарно оптоварување (пример за 152-200 м2 – 2 ПП апарати, за 751-1000 м2 – 3 ПП апарати, за 2001-3000 м2 – 5 ПП апарати) . ПП апартите треба да се со ознака S9 со сув прашок како и плус еден со CO2 за струја/инсталации. По набавка на истите потребно е да го известите инспекторот писмено преку архива, како и во известувањето да доставите доказ за набавката . ПП апаратите треба да се закачени на ѕид, а доколку тоа не е возможно , тогаш да бидат ставени на земја во ќош а да се лесно достапни. Рокот за достава на бараните информации е 10 дена од денот на приемот на ова Барање.

**ОВЛАСТЕН ИНСПЕКТОР
ЗА ДОМУВАЊЕ
Богданка М. Мучева, дипл.прав.**

ул.Радика бр.9 бараки бр.1 и бр.2 тел. 02/3055 -929, 02/3055 -931
www.karpos.gov.mk; gradonacalnik@karpos.gov.mk

ОПШТИНА КАРПОШ
СЕКТОР ИНСПЕКТОРАТ

МКД СЕРТИФИКАТ
МКС ISO 9001:2015
МКС ISO 14001:2015
МКС ISO 45001:2018

Број: 68 – 3056/2
Датум: 25.03.2025 година
Скопје

ДО
Претседател на ЗС – [redacted]
ул. Никола Русински бр. 6-1
Скопје

ПРЕДМЕТ: **Одговор на допис 68-3056/1 од 21.03.2025 година и Барање**

ПОЧИТУВАНИ,

Во врска со Вашиот Одговор на објава од 18.03.2025 година, доставен во Општина Карпош под бр. 68-3056/1 од 21.03.2025 година Ве известуваме дека потребно е да набавите ПП апарати согласно Правилникот доставен во прилог на овој допис. Во правилникот ќе го најдете бројот на потребни ПП апарати согласно бруто површина на зградата односно вкупната површина од станови, ходници, заеднички простории и скалишен простор во целата зграда. До графата во која е напишана големината на површината на зградата , ќе го прочитате бројот на потребни ПП апарати под ниско пожарно оптоварување (пример за 152-200 м2 – 2 ПП апарати, за 751-1000 м2 – 3 ПП апарати, за 2001-3000 м2 – 5 ПП апарати) . ПП апартите треба да се S9 со сув прашок како и плус еден со CO_2 за струја. По набавка на истите потребно е да го известите инспекторот писмено преку архива, како и во известувањето да доставите доказ за набавката . ПП апаратите треба да се закачени на ѕид, а доколку тоа не е возможно , тогаш да бидат ставени на земја во ќош а да се лесно достапни.
Исто така потребно е да ангажирате фирма која ќе ја провери функционалноста на хидрантската мрежа како и да набавите црева и вентили онаму каде што истите недостасуваат, и по проверката соодветно да ги обезбедите со клучеви, а клучевите да бидат поделени на секој стан (пример за хидрантот на 1ви спрат, да имаат клучеви тие на 1ви и на 2ри каде што нема , за тој на 3ти да имаат и станарите од 4ти и тн, односно сите станари да имаат достапност до хидрантот) Рокот за достава на бараните информации е 10 дена од денот на приемот на ова Барање.

ОВЛАСТЕН ИНСПЕКТОР
ЗА ДОМУВАЊЕ
Богданка М. Мучева, дипл.прав.

ОПШТИНА КАРПОШ
СЕКТОР ИНСПЕКТОРАТ

МКД СЕРТИФИКАТ
МКС ISO 9001:2015
МКС ISO 14001:2015
МКС ISO 45001:2018

Број: 68 – 3041/2
Датум: 24.03.2025 година
Скопје

ДО
Претседател на ЗС – [redacted]
ул. Јуриј Гагарин бр. 51
Скопје

ПРЕДМЕТ: **Одговор на допис 68-3041/1 од 20.03.2025 година и Барање**

ПОЧИТУВАНИ,

Во врска со Вашиот Одговор на објава од 18.03.2025 година, доставен во Општина Карпош под бр. 68-3041/1 од 20.03.2025 година Ве известуваме дека е потребно да доставите доказ за исправност на хидрантската мрежа, која ќе биде проверена преку овластена фирма и да набавите црева за хидрантите.
Сето ова треба да биде спроведено Веднаш, без одлука на станарите.
Во врска со пријавата за узурпацијата од урбана опрема, општинскиот комунален инспектор ќе постапи по барањето и ќе изврши соодветна инспекциска контрола.
Рокот за достава на бараните информации е 7 дена од денот на приемот на ова Барање.

ОВЛАСТЕН ИНСПЕКТОР
ЗА ДОМУВАЊЕ
Богданка М. Мучева дипл.прав.

ОПШТИНА КАРПОШ
СЕКТОР ИНСПЕКТОРАТ

МКД СЕРТИФИКАТ
МКС ISO 9001:2015
МКС ISO 14001:2015
МКС ISO 45001:2018

Број: 68 – 3021/2
Датум: 24.03.2025 година
Скопје

ДО
Претседател на ЗС – [redacted]
ул. Вич бр. 26
Скопје

ПРЕДМЕТ: **Одговор на допис 68-3021/1 од 20.03.2025 година и Барање**

ПОЧИТУВАНИ,

Во врска со Вашиот Одговор на објава од 18.03.2025 година, доставен во Општина Карпош под бр. 68-3021/1 од 20.03.2025 година Ве известуваме дека е потребно да доставите доказ за исправност на хидрантската мрежа, како и фотографии од цревата и малзницата, и исто така потребно е да доставите клуч на секој станар, на нивен трошок од просторијата каде што ги чувате цревата и малзницата.

Бидејќи поседувате ПП апарати потребно е да доставите фотографии од истите со доказ дека редовно се сервисирани на 1 година.

При проверка противпожарните скали од нашите служби констатирано е дека противпожарните скали кои гледаат спрема Бул. Илинден се неисправни во делот на спуштање на скалите до приземје бидејќи едната шина е извиткана и потребно е да се санира. Во прилог фотографии. Потребно е да го санирате и да доставите доказ.

Рокот за достава на бараните информации е 7 дена од денот на приемот на ова Барање.

ОВЛАСТЕН ИНСПЕКТОР
ЗА ДОМУВАЊЕ
Богданка М. Мучева, дипл.прав.

ул.Радика бр.9 бараки бр.1 и бр.2 тел. 02/3055 -901, 02/3055 -902
www.karpos.gov.mk; gradonacalnik@karpos.gov.mk

ОПШТИНА КАРПОШ
СЕКТОР ИНСПЕКТОРАТ

МКД СЕРТИФИКАТ
МКС ISO 9001:2015
МКС ISO 14001:2015
МКС ISO 45001:2018

ИП1 Број: 66 - 142
Датум: 18.03.2025
Скопје

Сектор Инспеккторат
Назив на органот

Број:_ИП1 66-142
Датум 18.03.2025 год. год. во 14.12 часот

Врз основа на член 38 став (2) од Закон за јавна чистота, инспекторот издава,

ПРЕКРШОЧЕН ПЛАТЕН НАЛОГ (ПН)
(за физичко лице)

Име и презиме : Арслани Вехап

Единствен матичен број на физичкото лице :[redacted]

Адреса :[redacted]

Број и датум на издавање на лична карта/патна исправа [redacted] **год**

Опис на прекршокот:

Уништување на зелена убана средина (тревник)

Место и време на сторување на прекршокот : Ул. Никола Русински. Во 14:15 мин.

Правна квалификација на прекршокот: чл.33, став (1), алинеа 2 од **Закон за урбано зеленило** (Службен весник на Република Македонија“ бр.11/18 и „Службен весник на Република Северна Македонија“ бр.42/20)

Записник за сторен прекршок: Ип1 бр. 66- 142 од 18.03. 2025 година

ул.Радика бр.9 бараки бр.1 и бр.2 тел. 02/3055 -901, 02/3055 -902
www.karpos.gov.mk; gradonacalnik@karpos.gov.mk

да плати глоба во износ од **150 евра** во денарска противвредност на образец ПП 50 на трезорска сметка 100-0000000630-95, назив-Буџет на Општина Карпош, банка на примач- Народна банка на РМ со **Уплатна сметка (сметка на буџетски корисник):** 7790141157 63010, **Приходна шифра:** 725939-00, **Програма:** 00, цел на дознака- глоба за прекршок на ИП1 бр. 66 -142 (се уплатува на ПП 50 образец) и оригинал од уплатницата да достави на адреса: Општина Карпош-Сектор Инспекторат ул. Радика бр.9 – Скопје

ПРАВНА ПОУКА: Сторителот е должен да ја плати глобата во наведениот износ во прекршочниот платен налог во рок од **осум дена** од денот на приемот на прекршочниот платен налог на сметката означена во прекршочниот налог и веднаш да се достави доказ за извршена уплата до инспекторот кој го издал прекршочниот платен налог.
Сторителот кој ќе ја плати глобата во рокот од **осум дена** од денот на приемот на прекршочниот платен налог, ќе плати само половина од изречената глоба.
Ако сторителот не ја плати глобата во рок од **осум дена** од денот на приемот на прекршочниот платен налог, инспекторот поднесува барање за поведување на прекршочна постапка до надлежниот суд односно до Комисијата за одлучување по прекршоци во Министерството за транспорт и врски.

Сторител на прекршок		**Овластен комунален инспектор**
Арслани Вехаб	М.П.	**Ирена Милевска**
име,презиме и своерачен потпис		име,презиме и своерачен потпис

ОПШТИНА КАРПОШ
СЕКТОР ИНСПЕКТОРАТ

МКД СЕРТИФИКАТ
МКС ISO 9001:2015
МКС ISO 14001:2015
МКС ISO 45001:2018

ЗАПИСНИК
за извршен контролен инспекциски надзор

ИП1 Број : 64 – 293
Датум : 18.03.2025 год.

1) **Податоци за субјектот на инспекцискиот надзор :**

Назив на субјектот на надзорот	Симеон Лавчиски	
Седиште/ адреса на субјектот	ул. [redacted] - Скопје	
Адреса за е – пошта	/	
Телефон	00389 [redacted]	
Матичен број на субјектот	[redacted]	
Даночен број на субјектот		
Број на жиро сметка на субјектот		
Банка депонент		
Одговорно/и лице/а на субјектот :		
Име и Презиме	Телефон	Е - пошта
Симеон Лавчиски	[redacted]	

2) **Податоци за инспекциски надзор :**

Вид на инспекциски надзор			3. КОНТРОЛЕН
Датум на почеток на инспекциски надзор	17.03.2025	12:00 часот	
Назив на објектот – инсталацијата каде се врши надзорот	адаптација на простор – затворање на паркинг простор		
Главна дејност на објектот – инсталацијата каде се врши надзорот	колективен станбен објект		
Адреса на објектот – инсталацијата каде се врши надзорот	ул. „Клепа„ бр. 5, КПбр. 7915/3 КО Ѓорче Петров 4 - Влае		

3) Инспекцискиот надзор е извршен врз основа на (да се заокружи основот) :

1. Месечен план за работа на инспекциската служба за месец __________ год.
2. Налог издаден од раководителот на инспекциската служба, бр. __________ од __________ год.
3. Налог издаден од претседателот на Инспекциски совет, бр. __________ од __________ год.
4. Записник / Решение за извршен инспекциски надзор ИП1бр. 64 – 293 од 26.12.2024 год.

4) Инспекцискиот надзор е извршен од (име, презиме и вид на инспекторот/ите кој/и го извршил/е надзорот) :

1. Душко Андонов – општински градежен инспектор

5) Предмет на инспекцискиот надзор:

Вршење на контролен инспекциски надзор по предходно издадено Решение за опомена ИП1бр. 64 – 293 од 26.12.2024 год, а во врска со градба изградена / адаптација на простор – затворање на паркинг простор на ул. „Клепа„ бр. 5, КП6р. 7915/3 КО Ѓорче Петров 4 – Влае.

6) Во извршувањето на овој инспекциски надзор :

1. ~~Се употребени листи за проверка, кои се дадени во прилог и се составен дел на овој записник~~
2. Не се употребени листи за проверка, поради (да се објасни причината) :

Контролен инспекциски надзор – по предходно издадено Решение за опомена ИП1бр. 64 – 293 од 26.06.2024 год.

7) За време на извршувањето на инспекцискиот надзор, субјектот на надзорот беше претставуван од :

Име и Презиме	Телефон	Е - пошта

8) За време на извршувањето на инспекцискиот надзор, присутни беа и следните лица :

Име и Презиме	Во својство :

9) Инспекторот/ите кој/и го изврши/ја инспекцискиот надзор, пред почетокот на надзорот, на претставникот на субјектот на надзор му ги презентираат целите и предметот/опфатот на инспекцискиот надзор и му ги објасни правата и обврските на субјектот надзор.

10) Во инспекцискиот надзор се констатирани следните наоди за утврдена фактичка состојба :

При извршен контролен инспекциски надзор на лице место од страна на општински градежен инспектор по предходно издадено Решение за опомена ИП1бр. 64 – 293 од 26.12.2024 год. примено на ден 12.02.2025 год. видно од поптштенска повратница, констатирано е дека инвеститорот Симеон Лавчиски не постапил по насоките дадени во решението, односно не ги отстранил недостатоците констатирани во Записникот за извршен вонреден инспекциски надзор ИП1бр. 64 – 293 од 30.09.2024 год., и тоа градба од втора категорија – паркинг простор бр.16 го има адаптирано, односно преградено со ѕид во должина од L = 5.00 + 3.00 = 8.00 m и висина H = 2.30 m кој се состои од метални профили и гипс картонски плочи, во кој е изведен и отвор за пристап кон внатрешниот простор на ул. „Клепа„ бр. 5, КПбр. 7915/3 КО Ѓорче Петров 4 – Влае.

- врз основа на која (да се заокружи само едно) :

1. ~~Не се утврдени никакви неправилности во работењето на субјектот на надзорот;~~
2. Утврдени се следните неправилности во работењето на субјектот на надзорот, за што се превземени следните мерки :

Поради тоа што инвеститорот Симеон Лавчиски не постапил по насоките дадени во Решението за опомена ИП1бр. 64 – 293 од 26.12.2024 год., примено од негова страна на ден 12.02.2025 год. видно од поптштенска повратница, односно не ги отстранил недостатоците констатирани во Записникот за извршен вонреден инспекциски надзор ИП1бр. 64 – 293 од 30.09.2024 год., и тоа градба од втора категорија – паркинг простор бр.16 го има адаптирано, односно преградено со ѕид во должина од L = 5.00 + 3.00 = 8.00 m и висина H = 2.30 m кој се состои од метални профили и гипс картонски плочи, во кој е изведен и отвор за пристап кон внатрешниот простор на ул. „Клепа„ бр. 5, КПбр. 7915/3 КО Ѓорче Петров 4 – Влае, согласно член 137 став 1 ќе се издаде Решение за отстранување.

11) Со содржината на овој записник и со утврдената фактичка состојба, е запознаен претставник на субјектот на надзорот, кои НЕМАШЕ / ИМАШЕ забелешки.

12) **Забелешки на претставникот на субјектот на надзорот :**

Потпис на претставникот на субјектот на надзор :		Печат и потпис на инспекторот :	
Датум :		Датум :	

Доколку претставникот на субјектот на надзор одбие да го потпише записникот, да се наведат причините.