ТЕХ. БР. 75/22-У

ЗУМ ПРОЕКТ
СКОПЈЕ
email: zumproekt@zumproekt.mk

ДРУШТВО ЗА ПРОЕКТИРАЊЕ, РЕВИЗИЈА И НАДЗОР
ЗУМ ПРОЕКТ ДОО Скопје
бул. Јане Сандански бр. 59-1/1 мезанин, Скопје
e-mail: zumproekt@zumproekt.mk

УРБАНИСТИЧКИ ПРОЕКТ

ЗА ПАРЦЕЛИРАНО ГРАДЕЖНО ЗЕМЈИШТЕ ЗА РАЗРАБОТКА НА ГП 6.1 ОД ДУП ЗА ГРАДСКА ЧЕТВРТ З 05 ПОМЕЃУ БУЛ. ИЛИНДЕН, БУЛ. 8-МИ СЕПТЕМВРИ, БУЛ. ПАРТИЗАНСКИ ОДРЕДИ И УЛ. ЉУБЉАНСКА, СО НАМЕНА А2 – ДОМУВАЊЕ ВО СТАНБЕНИ ЗГРАДИ,

ОПШТИНА КАРПОШ, СКОПЈЕ

Ivo Gjorgjiev

Digitally signed by Ivo Gjorgjiev
DN: C=MK, OU=VAT - 4030002602424, OID.2.5.4.97=NTRMK-6135897, O=ZUM PROEKT, SERIALNUMBER=182866, T=Ovlasteno lice, SN=Gjorgjiev, G=Ivo, CN=Ivo Gjorgjiev
Reason: I am the author of this document
Location:
Date: 2023.10.04 15:53:33

Октомври 2023

Bojan Mulichkovski

Digitally signed by Bojan Mulichkovski
DN: c=MK, ou=VAT - 4057015528431, 2.5.4.97=NTRMK-7023499, o=DTU BILD URBAN DOOEL Skopje, serialNumber=160518, title=Upravitel, sn=Mulichkovski, givenName=Bojan, cn=Bojan Mulichkovski
Date: 2023.10.04 18:21:34 +02'00'

МЕСТО: населба Карпош 3
Општина Карпош

НАРАЧАТЕЛ: ДГТУ ДЕЛТА 2015 КОНСТРАКШН ДООЕЛ Скопје

ПРЕДМЕТ: Урбанистички проект за парцелирано градежно земјиште за разработка на ГП 6.1 од ДУП за Градска четврт З 05 помеѓу Бул. Илинден, Бул. 8-ми Септември, Бул. Партизански одреди и ул. Љубљанска, со намена А2 – Домување во станбени згради, Општина Карпош, Скопје

ИЗВРШИТЕЛ: ЗУМ ПРОЕКТ ДОО Скопје

УПРАВИТЕЛ: Иво Ѓорѓиев, дипл. инж. арх.

АДРЕСА: бул. „Јане Сандански" БР. 59-1/1 мезанин, Скопје

e-mail: zumproekt@zumproekt.mk

РАБОТЕН ТИМ: Иво Ѓорѓиев, дипл. инж. арх., планер потписник
овластување бр. ***0.0101***

ТЕХНИЧКИ БРОЈ: 75/22-У

ДАТУМ НА ИЗРАБОТКА: Октомври 2023

СОДРЖИНА:

1. ОПШТ ДЕЛ 6

2. ПЛАНСКИ ДЕЛ 14

2.1. ТЕКСТУАЛЕН ДЕЛ 15

2.1.1. Проектна програма 16

2.1.1.1. Вовед 16

2.1.1.2. Проектни барања за градбите во рамките на проектниот опфат 18

2.1.1.3. Проектни барања за инфраструктурата 19

2.1.1.4.1. Сообраќајна инфраструктура 19

2.1.1.4.2. Хидротехничка инфратруктура 19

2.1.1.4.3. Електротехничка инфратруктура 20

2.1.1.4. Методологија 20

2.1.2. Инвентаризација на снимен изграден градежен фонд, вкупна физичка супраструктура и инфраструктура во рамки на проектниот опфат 21

2.1.2.1. Инвентаризација на снимениот изграден градежен фонд и вкупната физичка супраструктура 21

2.1.2.2. Инвентаризација на сообраќајната инфраструктура 21

2.1.2.3. Инвентаризација на хидротехничката инфраструктура 22

2.1.2.4. Инвентаризација на електротехничката инфраструктура 22

2.1.3. Опис и образложение на проектниот концепт на урбанистичкото решение во градежните парцели 23

2.1.3.1. Дејности и активности кои се одвиваат во градбите во градежната парцела со нумерички показатели на урбанистичките параметри за секоја градба поединечно 23

2.1.3.2. Внатрешни сообраќајници и начин на обезбедување на потребен број на паркинг места 25

2.1.3.2.1. Стационарен сообраќај 25

2.1.3.2.2. Нивелетско решение 26

2.1.3.3. Партерно решение со хортикултура 26

2.1.3.4. Водови и инсталации на инфраструктурите 27

2.1.3.4.1. Водоснабдување 27

2.1.3.4.2. Фекална канализација 27

2.1.3.4.3. Атмосферска канализација 28

2.1.3.4.4. Топловодна инфраструктура 28

2.1.3.4.5. Гасоводна инфраструктура 28

2.1.3.4.6. Електроенергетска инфраструктура 29

2.1.3.4.7. Телекомуникациска инфраструктура 30

2.1.4. Детални услови за проектирање и градење 31

2.1.5. Мерки за заштита 39

2.1.6.1. Мерки за заштита на животната средина 39

2.1.6.1.1. Мерки за заштита на воздухот 40

2.1.6.1.2. Мерки за заштита на водите 40

2.1.6.1.3. Мерки за заштита на почвата 40

2.1.6.1.4. Мерки за заштита од бучава 40
2.1.6.1.5. Мерки за управување со отпадот 41
2.1.6.1.6. Мерки за заштита на биодиверзитетот 41
2.1.6.2. Мерки за заштита и спасување 41
2.1.6.2.1. Засолнување 44
2.1.6.2.2. Заштита и спасување од поплави 44
2.1.6.2.3. Заштита и спасување од пожари, експлозии и опасни материи 45
2.1.6.2.4. Заштита од неексплодирани убојни и други експлозивни средства 46
2.1.6.2.5. Заштита и спасување од урнатини 46
2.1.6.2.6. Заштита и спасување од свлекување на земјиштето 47
2.1.6.2.7. Спасување од сообраќајни несреќи 47
2.1.6.2.8. Евакуација 47
2.1.6.2.9. Згрижување на загрозеното и настраданото население 48
2.1.6.2.10. Радиолошка, хемиска и биолошка заштита 48
2.1.6.2.11. Прва медицинска помош 48
2.1.6.3. Мерки за обезбедување на пристапност за лица со инвалидност 48
2.1.6.4. Мерки за заштита на природното и културното наследство 49
2.1.6.4.1. Мерки за заштита на природното наследство 49
2.1.6.4.2. Мерки за заштита на културното наследство 49
2.1.7. Прилози 51
1. Полномошно со нотарска заверка бр. УЗП 8038/2022 од 01.07.2022 год.
2. Имотен лист бр. 55471, КО Карпош
3. Имотен лист бр. 42667, КО Карпош
4. Имотен лист бр. 80571, КО Карпош
5. Имотен лист бр. 4923, КО Карпош
6. Имотен лист бр. 42668, КО Карпош
7. Извод од план бр. 879/2023 – за ГП 6.1, бр. 47-6944/2 од 04.10.2023 год.
8. Геодетски елаборат за ажурирана геодетска подлога
9. Податоци и информации од институции обезбедени во „ПИМ" постапка бр. 43415

2.2. ГРАФИЧКИ ДЕЛ 52
1. Ситуација со пошироко опкружување ..... М = 1:25000
2. Сателитска снимка ..... М = 1:2000
3. Извод од урбанистички план со нанесен проектен опфат
3.1. Постоен ДУП – Синтезен план ..... М = 1:1000
3.2. Постоен ДУП – Подземно паркирање ..... М = 1:1000
3.3. Постоен ДУП – Сообраќаен и нивелациски план ..... М = 1:1000
3.4. Постоен ДУП – Инфраструктурен план – хидротехничка инфр. ..... М = 1:1000
3.5. Постоен ДУП – Инфраструктурен план – електротехничка инфр. ..... М = 1:1000
4. Ажурирана Геодетска подлога ..... М = 1:1000
5. Инвентаризација на снимен изграден градежен фонд, вкупна физичка супраструктура и инфраструктура во рамките на проектниот опфат ..... М = 1:1000
6. Табела со нумеричките показатели на урбанистичките параметри за проектниот опфат

7. Табела со нумеричките показатели на урбанистичките параметри за градбите во проектниот опфат

8. Урбанистичко решение – Површини за градење ..... М = 1:1000

9. Урбанистичко решение – Подземни површини за градење..... М = 1:1000

10. Урбанистичко решение – Внатрешен сообраќај и нивелманско решение М = 1:1000

11. Урбанистичко решение – Приклучни точки за сите водови и градби на хидротехничката инфраструктура ..... М = 1:1000

12. Урбанистичко решение – Изолиран приказ на водовите на хидротехничката инфраструктура ..... М = 1:1000

13. Урбанистичко решение – Приклучни точки за сите водови и градби на електротехничката инфраструктура ..... М = 1:1000

14. Урбанистичко решение – Синтезен приказ ..... М = 1:1000

3. ПРОЕКТЕН ДЕЛ 53

1. Идеен проект за градежната парцела 6.1 53

1. ОПШТ ДЕЛ

Број: 0809-50/150120230020461

Датум и време: 7.8.2023 г. 13:20:05

П О Т В Р Д А

за регистрирана дејност

ТЕКОВНИ ПОДАТОЦИ ЗА СУБЈЕКТОТ	
ЕМБС:	6135897
Назив:	Друштво за проектирање, ревизија и надзор ЗУМ ПРОЕКТ ДОО Скопје
Седиште:	БУЛЕВАР ЈАНЕ САНДАНСКИ бр.59-1/1-МЕЗАНИН СКОПЈЕ - АЕРОДРОМ, АЕРОДРОМ

ПОДАТОЦИ ЗА РЕГИСТРИРАНА ДЕЈНОСТ	
Предмет на работење:	Регистрирана е општа клаузула за бизнис
Приоритетна дејност/ главна приходна шифра:	71.12 - Инженерство и со него поврзано техничко советување
Други дејности во внатрешниот промет:	Нема
Евидентирани дејности во надворешниот промет:	Има
Одобренија, дозволи, лиценци, согласности:	Нема

Правна поука: Против овој реален акт може да се изјави приговор до Централниот регистар на Република Северна Македонија во рок од 8 дена од денот на приемот.

Изготвил:

Овластено лице:

Број: 0805-50/150120230020460

Датум и време: 7.8.2023 г. 13:19:53

ТЕКОВНА СОСТОЈБА

ПОДАТОЦИ ЗА СУБЈЕКТОТ	
ЕМБС:	6135897
Целосен назив:	Друштво за проектирање, ревизија и надзор ЗУМ ПРОЕКТ ДОО Скопје
Кратко име:	ЗУМ ПРОЕКТ ДОО Скопје
Седиште:	БУЛЕВАР ЈАНЕ САНДАНСКИ бр.59-1/1-МЕЗАНИН СКОПЈЕ - АЕРОДРОМ, АЕРОДРОМ
Вид на субјект на упис:	ДОО
Датум на основање:	24.1.2002 г.
Деловен статус:	Активен
***Вид на сопственост:**	Приватна
ЕДБ:	4030002602424
Потекло на капиталот:	Домашен
Големина на субјектот:	мал
Организационен облик:	05.3 - друштво со ограничена одговорност
Надлежен регистар:	Трговски Регистар

ОСНОВНА ГЛАВНИНА	
Паричен влог MKD:	0,00
Непаричен влог MKD:	155.177,00
Уплатен дел MKD:	155.177,00
Вкупно основна главнина MKD:	155.177,00

СОПСТВЕНИЦИ	
Име и презиме/Назив:	ИВО ЃОРЃИЕВ
Адреса:	КОЗЛЕ бр.122А СКОПЈЕ, КАРПОШ
Тип на сопственик:	Содружник
Паричен влог MKD:	0,00
Непаричен влог MKD:	82.098,00

Уплатен дел MKD:	82.098,00
Вкупен влог MKD:	82.098,00

Име и презиме/Назив:	АНА ЃОРЃИЕВА
Адреса:	КОЗЛЕ бр.122А СКОПЈЕ, КАРПОШ
Тип на сопственик:	Основач/сопственик
Паричен влог MKD:	0,00
Непаричен влог MKD:	73.079,00
Уплатен дел MKD:	73.079,00
Вкупен влог MKD:	73.079,00

ДЕЈНОСТИ	
Приоритетна дејност/ Главна приходна шифра:	71.12 - Инженерство и со него поврзано техничко советување
ОПШТА КЛАУЗУЛА ЗА БИЗНИС	
Евидентирани се дејности во надворешниот промет	
Други дејности:	надворешна трговија со прехрамбени производи надворешна трговија со непрехрамбени производи посредување и застапување во прометот со стоки и услуги посредување и застапување во услужните дејности реекспорт консигнација агенциски услуги во транспортот комисиони работи туристички работи и услуги меѓународен транспорт на стоки и патници меѓународна шпедиција застапување на странски фирми деловни и менаџмент консултански активности

ОВЛАСТУВАЊА

Управител

Име и презиме:	ИВО ЃОРЃИЕВ
Адреса:	КОЗЛЕ бр.122-А СКОПЈЕ, КАРПОШ
Овластувања:	Управител без ограничување - занимање: ВСС
Тип на овластување:	Неограничени овластувања во внатрешниот и надворешниот промет
Овластено лице:	Управител

ДОПОЛНИТЕЛНИ ИНФОРМАЦИИ	
КОНТАКТ	
E-mail:	zumproekt@zumproekt.mk

Напомена:
Во тековната состојба прикажани се само оние податоци за кои има запишана вредност.

*Видот на сопственоста се определува врз основа на својството на основачот/содружникот /сопственикот и служи исклучиво за статистички цели на Државниот завод за статистика на Република Северна Македонија

Правна поука: Против овој реален акт може да се изјави приговор до Централниот регистар на Република Северна Македонија во рок од 8 дена од денот на приемот.

Изготвил:

Овластено лице:

РЕПУБЛИКА СЕВЕРНА МАКЕДОНИЈА
МИНИСТЕРСТВО ЗА ТРАНСПОРТ И ВРСКИ
СКОПЈЕ

Врз основа на член 68 став (2) од Законот за просторно и урбанистичко планирање, Министерството за транспорт и врски издава

Л И Ц Е Н Ц А

ЗА ИЗРАБОТУВАЊЕ НА УРБАНИСТИЧКИ ПЛАНОВИ

на

Друштво за проектирање, ревизија и надзор
ЗУМ ПРОЕКТ ДОО Скопје
БУЛЕВАР ЈАНЕ САНДАНСКИ БР.59-1/1-МЕЗАНИН
СКОПЈЕ- АЕРОДРОМ, АЕРОДРОМ
ЕМБС: 6135897

(назив, седиште, адреса и ЕМБС на правното лице)

СО ДОБИВАЊЕ НА ОВАА ЛИЦЕНЦА ПРАВНОТО ЛИЦЕ СЕ СТЕКНУВА СО ПРАВО ЗА ИЗРАБОТУВАЊЕ НА УРБАНИСТИЧКИ ПЛАНОВИ И УРБАНИСТИЧКИ ПРОЕКТИ

Лиценцата се издава на НЕОПРЕДЕЛЕНО ВРЕМЕ и важи се додека правното лице ги исполнува условите за издавање на лиценцата пропишани со овој закон.

Број: 0058
25.11.2021 година
(ден, месец и година на издавање)

МИНИСТЕР ЗА ТРАНСПОРТ И ВРСКИ

Благој Бочварски

Врз основа на Законот за урбанистичко планирање („Службен весник на Република Северна Македонија" број 32/20 и 111/23) и Правилникот за урбанистичко планирање („Службен весник на Република Северна Македонија" број 225/20, 219/21, 104/22 и 99/23), а во врска со изработка на **УРБАНИСТИЧКИ ПРОЕКТ ЗА ПАРЦЕЛИРАНО ГРАДЕЖНО ЗЕМЈИШТЕ ЗА РАЗРАБОТКА НА ГП 6.1 ОД ДУП ЗА ГРАДСКА ЧЕТВРТ З 05 ПОМЕЃУ БУЛ. ИЛИНДЕН, БУЛ. 8-МИ СЕПТЕМВРИ, БУЛ. ПАРТИЗАНСКИ ОДРЕДИ И УЛ. ЉУБЉАНСКА, СО НАМЕНА А2 – ДОМУВАЊЕ ВО СТАНБЕНИ ЗГРАДИ, ОПШТИНА КАРПОШ, СКОПЈЕ**, Друштвото за проектирање, ревизија и надзор ЗУМ ПРОЕКТ ДОО Скопје го издава следното

Р Е Ш Е Н И Е

ЗА НАЗНАЧУВАЊЕ НА ПЛАНЕР

За изработка на **УРБАНИСТИЧКИ ПРОЕКТ ЗА ПАРЦЕЛИРАНО ГРАДЕЖНО ЗЕМЈИШТЕ ЗА РАЗРАБОТКА НА ГП 6.1 ОД ДУП ЗА ГРАДСКА ЧЕТВРТ З 05 ПОМЕЃУ БУЛ. ИЛИНДЕН, БУЛ. 8-МИ СЕПТЕМВРИ, БУЛ. ПАРТИЗАНСКИ ОДРЕДИ И УЛ. ЉУБЉАНСКА, СО НАМЕНА А2 – ДОМУВАЊЕ ВО СТАНБЕНИ ЗГРАДИ, ОПШТИНА КАРПОШ, СКОПЈЕ**, со технички број **75/22-У**, се назначува:

Овластен планер – Планер потписник:

Иво Ѓорѓиев, дипл. инж. арх., овл. бр. **0.0101**

Планерот е должен Урбанистичкиот проект да го изработи согласно Законот за урбанистичко планирање („Службен весник на Република Северна Македонија" број 32/20 и 111/23) и Правилникот за урбанистичко планирање („Службен весник на Република Северна Македонија" број 225/20, 219/21, 104/22 и 99/23), како и другите важечки прописи и нормативи од областа на проектирањето и урбанизмот.

УПРАВИТЕЛ,

Иво Ѓорѓиев, дипл. инж. арх.

Република Северна Македонија
КОМОРА НА ОВЛАСТЕНИ АРХИТЕКТИ
И ОВЛАСТЕНИ ИНЖЕНЕРИ

Врз основа на член 67, став (10) од Законот за урбанистичко планирање,
(„Службен весник на Република Северна Македонија“ бр. 32 од 10 февруари 2020 г.)
Комората на овластени архитекти и овластени инженери издава

ОВЛАСТУВАЊЕ

ЗА ИЗРАБОТУВАЊЕ НА УРБАНИСТИЧКИ ПЛАНОВИ

на

ИВО ЃОРЃИЕВ

дипломиран инженер архитект (NQF VII-1)

Овластувањето се издава на НЕОПРЕДЕЛЕНО ВРЕМЕ и важи се додека лицето носител на овластувањето ги исполнува условите пропишани во овој закон и во статутот на комората

Број: **0.0101**

Издадено на: 16.10.2020 год.

Претседател на
Комората на овластени архитекти
и овластени инженери

Проф. д-р Миле Димитровски
дипл.маш.инж.

2. ПЛАНСКИ ДЕЛ

2.1. ТЕКСТУАЛЕН ДЕЛ

Постапката за изготвување на Урбанистички проект за парцелирано градежно земјиште за разработка на ГП 6.1 од ДУП за Градска четврт З 05 помеѓу Бул. Илинден, Бул. 8-ми Септември, Бул. Партизански одреди и ул. Љубљанска, со намена А2 – Домување во станбени згради, Општина Карпош, Скопје е започната по барање на Инвеститорот: ДЕЛТА 2015 КОНСТРАКШН ДООЕЛ Скопје, сопственик на земјиштето во рамки на проектниот опфат, а видно од имотни листови бр. 42667, 42668, 55471 и 80571, КО Карпош.

Локалитетот се наоѓа на подрачјето на населбата Карпош 3, на територија на Општина Карпош, Скопје. Проектниот опфат ги опфаќа во целост КП 1801/5, КП 1801/7, КП 1801/8 и КП 1801/9, како и делови од КП 1801/2, КП 1801/3 и КП 1814/2, КО Карпош, Општина Карпош.

Подрачјето е опфатено со важечкиот Детален урбанистички план за Градска четврт З 05 помеѓу Бул. Илинден, Бул. 8-ми Септември, Бул. Партизански одреди и ул. Љубљанска, Општина Карпош, Скопје (Одлука бр. 07-7546/4 од 06.11.2013 год.).

Со овој детелен урбанистички план земјиштето под предметните катастарски парцели е планирано во склоп на една градежна парцела (ГП 6.1), за која е задаен услов за понатамошна разработка со архитектонско – урбанистички проект. Овој детален урбанистички план е донесен согласно Законот за просторно и урбанистичко планирање („Службен весник на Република Македонија" број 51/05, 137/07, 91/09, 124/10, 18/11, 53/11, 144/12 и 55/13). Истиот се спроведува согласно Член 97 од Законот за урбанистичко планирање („Службен весник на Република Северна Македонија" број 32/20 и 111/23); поточно, за планската одредба од важечкиот ДУП со која е предвидена изработка на архитектонско – урбанистички проект се применуваат одредбите за изработка на урбанистички проект од Законот за урбанистичко планирање („Службен весник на Република Северна Македонија" број 32/20 и 111/23).

Оттаму, пристапено е кон изработка на **Урбанистички проект за парцелирано градежно земјиште за разработка на ГП 6.1 од ДУП за Градска четврт З 05 помеѓу Бул. Илинден, Бул. 8-ми Септември, Бул. Партизански одреди и ул. Љубљанска, со намена А2 – Домување во станбени згради, Општина Карпош, Скопје**, согласно зададените услови од важечкиот Детален урбанистички план за Градска четврт З 05 помеѓу Бул. Илинден, Бул. 8-ми Септември, Бул. Партизански одреди и ул. Љубљанска, Општина Карпош, Скопје (Одлука бр. 07-7546/4 од 06.11.2013 год.), како и согласно Член 58 став (2) точка 1 од Законот за урбанистичко планирање („Службен весник на Република Северна Македонија" број 32/20 и 111/23) и Член 52 од Правилникот за урбанистичко планирање („Службен весник на Република Северна Македонија" број 225/20, 219/21, 104/22 и 99/23).

Самиот Урбанистичкиот проект е изработен во склад со зададените услови со важечкиот ДУП за Градска четврт З 05 помеѓу Бул. Илинден, Бул. 8-ми Септември, Бул. Партизански одреди и ул. Љубљанска, Општина Карпош, Скопје, со Законот урбанистичко планирање („Службен весник на Република Северна Македонија" број 32/20 и 111/23), Правилникот за урбанистичко планирање („Службен весник на Република Северна Македонија" број 225/20, 219/21, 104/22 и 99/23), како и останатата релевантна позитивна законска и подзаконска регулатива од областа на урбанистичкото планирање и проектирање.

2.1.1. ПРОЕКТНА ПРОГРАМА

ПРЕДМЕТ: Проектна програма
ПРОЕКТ: Урбанистички проект за парцелирано градежно земјиште
НАМЕНА: А2 – Домување во станбени згради
ЛОКАЦИЈА: КП 1801/5, 1801/7, 1801/8, 1801/9, 1801/2, 1801/3 и 1814/2, КО Карпош, населба Карпош 3, Општина Карпош, Скопје

2.1.1.1. ВОВЕД

Локалитетот се наоѓа на подрачјето на населбата Карпош 3, на територија на Општина Карпош, Скопје. Проектниот опфат ги опфаќа во целост КП 1801/5, КП 1801/7, КП 1801/8 и КП 1801/9, како и делови од КП 1801/2, КП 1801/3 и КП 1814/2, КО Карпош, Општина Карпош.

Подрачјето е опфатено со важечкиот Детален урбанистички план за Градска четврт З 05 помеѓу Бул. Илинден, Бул. 8-ми Септември, Бул. Партизански одреди и ул. Љубљанска, Општина Карпош, Скопје (Одлука бр. 07-7546/4 од 06.11.2013 год.).

Со овој детелен урбанистички план земјиштето под предметните катастарски парцели е планирано во склоп на една градежна парцела (ГП 6.1), за која е задаен услов за понатамошна разработка со архитектонско – урбанистички проект. Овој детален урбанистички план е донесен согласно Законот за просторно и урбанистичко планирање („Службен весник на Република Македонија" број 51/05, 137/07, 91/09, 124/10, 18/11, 53/11, 144/12 и 55/13). Истиот се спроведува согласно Член 97 од Законот за урбанистичко планирање („Службен весник на Република Северна Македонија" број 32/20 и 111/23); поточно, за планската одредба од важечкиот ДУП со која е предвидена изработка на архитектонско – урбанистички проект се применуваат одредбите за изработка на урбанистички проект од Законот за урбанистичко планирање („Службен весник на Република Северна Македонија" број 32/20 и 111/23).

Оттаму, потребно е да се изработи **Урбанистички проект за парцелирано градежно земјиште за разработка на ГП 6.1 од ДУП за Градска четврт З 05 помеѓу Бул. Илинден, Бул. 8-ми Септември, Бул. Партизански одреди и ул. Љубљанска, со намена А2 – Домување во станбени згради, Општина Карпош, Скопје**.

Границите на проектниот опфат коинцидираат со границите на горенаведената градежна парцела 6.1 од ДУП за Градска четврт З 05 помеѓу Бул. Илинден, Бул. 8-ми Септември, Бул. Партизански одреди и ул. Љубљанска, Општина Карпош, Скопје. Истата ги опфаќа во целост катастарските парцели КП 1801/5, КП 1801/7, КП 1801/8 и КП 1801/9, како и делови од КП 1801/2, КП 1801/3 и КП 1814/2, КО Карпош, Општина Карпош.

Границата на проектниот опфат се движи како што следи:

- на **исток** границата започнува од најисточната точка 1 на тромеѓето помеѓу КП 1814/2, КП 1802 и КП 1820 и се движи во јужен правец долж границата на КП 1814/2 со КП 1802 и КП 1801/2. Помеѓу прекршните точки 4 и 5 границата на проектниот опфат ја сече КП 1801/2, па продолжува долж границата на КП 1801/3 со КП 1801/2 и КП 1802, КО Карпош, сè до најјужната точка 7.

- на **југ** границата продолжува во западен правец долж границата на КП 1801/3 со КП 1802, КО Карпош, сè до прекршната точка 8.

- на **запад** границата се движи во северен правец, отврвин сечејќи ја КП 1801/3 (помеѓу прекршните точки 8 и 10), а потоа продолжува во истиот правец сечејќи ја КП 1801/5, сè до прекршната точка 16. Помеѓу точките 16 и 17 граница се движи долж границата на КП 1801/5 со КП 1801/6, п апродолжува долж границата на КП 1801/8 со КП 1801/6, сè до прекршната точка 18. Оттука продолжува долж границата на КП 1814/2 со

КП 1801/6, сè до прекршната точка 19, од каде продолжува во истиот правец сечејќи ја КП 1814/2, КО Карпош, сè до најсеверната точка 24.

- на **север** границата продолжува во источен правец сечејќи ја КП 1814/2, КО Карпош, сè до почетната точка 1.

Границата на проектниот опфат може да се опише и преку координатите на прекршните точки, како што следи:

РЕДЕН БРОЈ	Y	X	
1	7533950,8200	4651107,8000	НАЈИСТОЧНА
2	7533947,9000	4651091,2800	
3	7533944,6900	4651091,8400	
4	7533943,6100	4651092,0300	
5	7533943,1800	4651089,4500	
6	7533944,1800	4651089,2500	
7	7533935,7400	4651041,8000	НАЈЈУЖНА
8	7533875,2965	4651053,3346	
9	7533877,3533	4651065,7615	
10	7533876,0949	4651065,9668	
11	7533874,5677	4651066,3572	
12	7533873,2418	4651067,3751	
13	7533872,4578	4651068,6271	
14	7533872,0843	4651070,0719	НАЈЗАПАДНА
15	7533872,1687	4651071,1809	
16	7533877,0692	4651100,7881	
17	7533877,2900	4651100,7500	
18	7533877,7200	4651103,5000	
19	7533877,5237	4651103,5343	
20	7533879,3894	4651114,8059	
21	7533879,9656	4651116,7403	
22	7533881,0622	4651118,2595	
23	7533882,8213	4651119,5845	
24	7533884,8888	4651120,2584	НАЈСЕВЕРНА
25	7533887,1496	4651120,1929	

Најисточна е точката број **1** со координати Y=7533950,8200 и X=4651107,8000.

Најјужна е точката број **7**, со координати Y=7533935,7400 и X=4651041,8000.

Најзападна е точката број **14**, со координати Y=7533872,0843 и X=4651070,0719.

Најсеверна е точката број **24**, со координати Y=7533884,8888 и X=4651120,2584.

Вкупната површина на проектниот опфат во рамките на опишаните граници изнесува **4569m²**, односно **0,46ha**.

Периметарот на проектниот опфат изнесува **275,73m'**.

Согласно потребите на Инвеститорот ДЕЛТА 2015 КОНСТРАКШН ДООЕЛ Скопје, потребно е да се изработи **Урбанистички проект за парцелирано градежно земјиште за разработка на ГП 6.1 од ДУП за Градска четврт З 05 помеѓу Бул. Илинден, Бул. 8-ми Септември, Бул. Партизански одреди и ул. Љубљанска, со намена А2 – Домување во станбени згради, Општина Карпош, Скопје**, а во сè во склад со зададените услови со важечкиот Детален урбанистички план за Градска четврт З 05 помеѓу Бул. Илинден, Бул. 8-ми Септември, Бул. Партизански одреди и ул. Љубљанска, Општина Карпош, Скопје (Одлука бр. 07-7546/4 од 06.11.2013 год.), како и членовите 58 – 62 од Законот за урбанистичко планирање („Службен весник на Република Северна Македонија" број 32/20 и 111/23).

2.1.1.2. ПРОЕКТНИ БАРАЊА ЗА ГРАДБИТЕ ВО РАМКИТЕ НА ПРОЕКТНИОТ ОПФАТ

Локацијата во постојна состојба е нереализирано градежно земјиште.

Потребно е да се предвиди еден објект со зададената основна класа на намена А2 - Домување во згради [со важечкиот ДУП е зададена основната класа на намена „А2 – Домување во станбени згради", која со урбанистичкото решение е прилагодена на уптребената терминологија за класи на намена од Членот 77 од Правилникот за урбанистичко планирање („Службен весник на Република Северна Македонија" број 225/20, 219/21, 104/22 и 99/23)]. Со урбанистичкото решение не треба да се искористуваат максималните можни вредности за катност и вкупна бруто развиена површина, односно решението треба да се рационализира и прилагоди, со цел овозможување на реални услови за реализација, со задоволување на потребите за паркирање и пропишаниот минимален процент на озеленетост на градежната парцела.

Урбанистичкото решение од Планскиот дел на урбанистичкиот проект треба да ги преземе можните компатибилни класи на намена, како што се зададени со важечкиот ДУП. Со проектната документација првите 2 надземни нивои (на приземје и на 1-ви кат) ќе се предвидат со комерцијални содржини (компатибилна класа на намена „Б2 – Големи единици за трговија").

Паркирањето да се предвиди во подземни нивои, истоветно на зададеното со важечкиот ДУП.

Соодветно за зададеното со важечкиот ДУП, во рамките на приземното ниво е потребно да се предвидат т.н. „адаптирани" трансформаторски станици 10 (20) / 0,4 kV за задоволување на сопствените електроенергетски потреби. Димензионирањето на потребниот број на трансформаторски станици да се изврши соодветно на реалните проектирани содржини.

Во рамките на локацијата да се предвидат и комплементарни намени кои се во функција за остварување на основната намена, а во сè согласно Член 80 од Правилникот за урбанистичко планирање („Службен весник на Република Македонија" број 225/20, 219/21, 104/22 и 99/23). Очекувани комплементарни намени се:

- деловите од парцелата и деловите од градбата што служат за внатрешен динамичен и стационарен сообраќај,
- површините под зеленилото, хортикултурно и партерно уредени површини,
- деловите од парцелата или градбата што се неопходни за комуналните инфраструктури и др.

Проектното решение на урбанистичкиот проект треба да биде основа за понатамошна изработка на основни проекти.

2.1.1.3. ПРОЕКТНИ БАРАЊА ЗА ИНФРАСТРУКТУРАТА

2.1.1.4.1. СООБРАЌАЈНА ИНФРАСТРУКТУРА

Сообраќајниот пристап до парцелата е обезбеден преку постојната улица „Никола Русински" и планираната станбена улица „5".

Потребите за паркирање на градежната парцела 6.1 да се задоволат целосно во рамките на сопствената градежна парцела. Димензионирањето за потребен број на паркинг места да се изврши согласно зададеното со посебните услови за парцелата од важечкиот ДУП кој се спроведува, односно согласно Член 61 од Правилникот за стандарди и нормативи за урбанистичко планирање („Службен весник на Република Македонија" број 63/12, 126/12 и 19/13):

- А2 – Домување во станбени згради – за станбени згради кои не се лоцирани во централното градско подрачје: 1 паркинг место на секои 80m² од вкупно изградената површина.

За компатибилните намени димензионирањето за потребен број на паркинг места ќе се врши во сè согласно зададеното со ДУП-от, односно пропишаното со горенаведениот Член 61 од Правилникот, соодветно на конкретната употребена компатибилна намена.

2.1.1.4.2. ХИДРОТЕХНИЧКА ИНФРАТРУКТУРА

Долж улицата „Никола Русински" (крај северната граница на проектниот опфат) има изведен водовод Ø100, фекална канализација Ø300 и атмосферска канализација Ø300, сите изведени согласно планските решенија од важечкиот ДУП.

Долж трасата на планираната станбена улица „5" (крај западната граница на проектниот опфат) има изведен водовод Ø100, согласно планските решенија на важечкикот ДУП. Планираните феклана и атмосферска канализација сè уште не се реализирани.

Да се предвидат приклучни места на новопредвидената градба во градежната парцела 6.1 на овие постојни и планирани водови.

Во проектниот опфат и во непосредното опкружување нема изведена топловодна мрежа. Оттаму, поради немање на услови во прва фаза нема да се изврши приклучување кон топловодната мрежа. Да се остави можност за прилагодување на проектното решение при изработка на основните проекти – за приклучување кон градската толповодна мрежа доколку во меѓувреме се овозможат услови за истото.

Во непосредна близина, на 15m оддалеченост од југозападната граница на проектниот опфат има изведена гасоводна мерно регулациска станица. Истата е поврзана со гасовод Ø89 трасиран непосредно крај јужната граница на проектниот опфат, а низ соседната градежна парцела 6.2. Не се предвидува поврзување на градбата кон гасоводната мрежа.

Доколку во постапката на изработка на урбанистичкиот проект се дојде до други сознанија за постојна или претходно планирана хидротехничка инфраструктура, проектното решение ќе се прилагоди на истите, во соработка со стручните служби на комуналните претпријатија кои стопанисуваат со инфраструктурата.

2.1.1.4.3. ЕЛЕКТРОТЕХНИЧКА ИНФРАТРУКТУРА

Низ проектниот опфат минуваат повеќе подземни среднонапонски 10 (20) / 0,4 kV електроенергетски водови. Со важечкиот ДУП планирана е дислокација на овие постојни водови, со поместување на нивната траса вон градежната парцела, долж профилот на станбената улица „Никола Русински". Ова решение за дислокација треба да се преслика во урбанистичкото решение на предметниот урбанистички проект за разработка на градежната парцела 6.1.

Соодветно за зададеното со важечкиот ДУП, во рамките на приземното ниво е потребно да се предвидат т.н. „адаптирани" трансформаторски станици 10 (20) / 0,4 kV за задоволување на сопствените електроенергетски потреби. Димензионирањето на потребниот број на трансформаторски станици да се изврши соодветно на реалните проектирани содржини.

Низ проектниот опфат минуваат и повеќе подземни телекомуникациски водови. Со важечкиот ДУП планирана е дислокација на овие постојни водови, со поместување на нивната траса вон градежната парцела, долж профилот на станбената улица „Никола Русински". Ова решение за дислокација треба да се преслика во урбанистичкото решение на предметниот урбанистички проект за разработка на градежната парцела 6.1.

Доколку во постапката на изработка на урбанистичкиот проект се дојде до други сознанија за постојна или претходно планирана електротехничка инфраструктура, проектното решение ќе се прилагоди на истите, во соработка со стручните служби на комуналните претпријатија кои стопанисуваат со инфраструктурата.

2.1.1.4. МЕТОДОЛОГИЈА

Урбанистичкиот проект да се изработи согласно Законот за урбанистичко планирање („Службен весник на Република Македонија" број 32/20 и 111/23), Правилникот за урбанистичко планирање („Службен весник на Република Македонија" број 225/20, 219/21, 104/22 и 99/23), Законот за градење („Службен весник на Република Македонија" број 130/2009, 124/10, 18/11, 36/11, 54/11, 13/12, 144/12, 25/13, 79/13, 137/13, 163/13, 27/14, 28/14, 42/14, 115/14, 149/14, 187/14, 44/15, 129/15, 217/15, 226/15, 30/16, 31/16, 39/16, 71/16, 132/16, 35/18, 64/18 и 168/18 и „Службен весник на Република Северна Македонија" број 244/19, 18/20 и 279/20), Правилникот за стандарди и нормативи за проектирање („Службен весник на Република Македонија" број 60/12, 29/15, 32/16, 114/16 и 211/20) и останатата релевантна законска и подзаконска регулатива од областа на урбанизмот и проектирањето.

Нарачател / Барател за одобрување на УП:

ДЕЛТА 2015 КОНСТРАКШН ДООЕЛ

ДЕЛТА 2015 КОНСТРАКШН ДООЕЛ Скопје

2.1.2. ИНВЕНТАРИЗАЦИЈА НА СНИМЕН ИЗГРАДЕН ГРАДЕЖЕН ФОНД, ВКУПНА ФИЗИЧКА СУПРАСТРУКТУРА И ИНФРАСТРУКТУРА ВО РАМКИ НА ПРОЕКТНИОТ ОПФАТ

2.1.2.1. ИНВЕНТАРИЗАЦИЈА НА СНИМЕНИОТ ИЗГРАДЕН ГРАДЕЖЕН ФОНД И ВКУПНАТА ФИЗИЧКА СУПРАСТРУКТУРА

За целосно согледување на постојната состојба, во границите на опфатот извршени се детални истражувања на просторот.

Истражувањата на локалитетот се извршени по пат на:

- директен увид на теренот и
- директна комуникација со корисниците на просторот.

При увидот на лице место, констатирано е дека просторот во рамките на проектниот опфат е целосно неизградено земјиште.

За целиот проектен опфат добиени се основните урбанистички показатели кои се презентирани табеларно:

Општина: Карпош
Локалитет: населба Карпош 3
Дата: ОКТОМВРИ 2023

Состојба: Д-добра, **С**-средна, **Л**-лоша, **У**-урнатина, **Г**-во градба
Тип на конструкција: СК-скелетна, **МА**-масивна, **МО**-монтажна, **МЕ**-мешана, **СЛ**-слаба
Тип на објект: А1, Б2 ... - класа на намена

Проектен опфат P = 0,46 ha

Број	Ккатастарска општина	Катастарска парцела	Класа на намена	Катност	Површина на парцела	Површина на габарит	Вкупна изградена површина	Процент на изграденост	Коефициент на искористеност	Број на катови	Состојба на објект	Тип на конструкција
1	КО Карпош	КП 1801/2	**НЗ** - Неизградено земјиште	/	2 m²	0 m²	0 m²	0,00%	0,00	/	/	/
2	КО Карпош	КП 1801/3	**НЗ** - Неизградено земјиште	/	1992 m²	0 m²	0 m²	0,00%	0,00	/	/	/
3	КО Карпош	КП 1801/5	**НЗ** - Неизградено земјиште	/	1155 m²	0 m²	0 m²	0,00%	0,00	/	/	/
4	КО Карпош	КП 1801/7	**НЗ** - Неизградено земјиште	/	176 m²	0 m²	0 m²	0,00%	0,00	/	/	/
5	КО Карпош	КП 1801/8	**НЗ** - Неизградено земјиште	/	3 m²	0 m²	0 m²	0,00%	0,00	/	/	/
6	КО Карпош	КП 1801/9	**НЗ** - Неизградено земјиште	/	1 m²	0 m²	0 m²	0,00%	0,00	/	/	/
7	КО Карпош	КП 1814/2	**НЗ** - Неизградено земјиште	/	1240 m²	0 m²	0 m²	0,00%	0,00	/	/	/
ВКУПНО:					**4569 m²**	**0 m²**	**0 m²**	**0,00%**	**0,00**	**/**	**/**	**/**

Постојната наменска употреба на земјиштето може да се претстави табеларно на следниов начин:

НУМЕРИЧКИ ПОКАЗАТЕЛИ ЗА ПОСТОЈНА СОСТОЈБА – РЕКАПИТУЛАР НА ПОВРШИНИ		
НАМЕНА	Површина m²	Процент %
НЗ - НЕИЗГРАДЕНО ЗЕМЈИШТЕ	4569 m²	100,00%
ВКУПНО	**4569 m²**	100,00%

2.1.2.2. ИНВЕНТАРИЗАЦИЈА НА СООБРАЌАЈНАТА ИНФРАСТРУКТУРА

Сообраќајниот пристап до парцелата е обезбеден преку постојната улица „Никола Русински" и планираната станбена улица „5". Обете улици биле новопланирани со важечкиот ДУП во моментот на неговата изработка и донесување. Консеквентно, станбената улица „Никола Русински" е реализирана согласно решенеијата на ДУП-от, а станбената улица „5" сè уште не е реализирана.

Улицата „Никола Русински" се движи крај северната граница на проектниот опфат, а планиранта станбена улица „5" крај западната граница.

Во рамките на самиот проектен опфат нема изведена, ниту претходно планирана сообраќајна инфраструктура.

2.1.2.3. ИНВЕНТАРИЗАЦИЈА НА ХИДРОТЕХНИЧКАТА ИНФРАСТРУКТУРА

Долж улицата „Никола Русински" (крај северната граница на проектниот опфат) има изведен водовод Ø100, фекална канализација Ø300 и атмосферска канализација Ø300, сите изведени согласно планските решенија од важечкиот ДУП.

Долж трасата на планираната станбена улица „5" (крај западната граница на проектниот опфат) има изведен водовод Ø100.

Податоците за постојните водовод и канализација се добиени од ЈП Водовод и канализација – Скопје со нивниот допис „Достава на податоци и информации" со бр. 1302-1711/2 од 27.05.2022 год.

Во проектниот опфат и во непосредното опкружување нема изведена топловодна мрежа, а согласно дописот „Потврда" даден од БАЛКАН ЕНЕРЏИ ДООЕЛ Скопје со бр. 03-1238 од 26.05.2022 год.

Во непосредна близина, на 15m оддалеченост од јужната граница на проектниот опфат има изведена гасоводна мерно регулациска станица (МРС „Макпетрол CNG"), поместена во соседната градежна парцела 6.2, а која е поврзана со постоен гасовод Ø168mm долж Бул. „8-ми Септември" источно од проектниот опфат. Податоците за гасоводната мрежа се добиени од ГА-МА АД Скопје со нивниот допис „Податоци и информации" ос бр. 0308-1432/2 од 18.07.2022 год.

2.1.2.4. ИНВЕНТАРИЗАЦИЈА НА ЕЛЕКТРОТЕХНИЧКАТА ИНФРАСТРУКТУРА

Низ проектниот опфат минуваат повеќе подземни среднонапонски 10 (20) / 0,4 kV електроенергетски водови, кои го сечат опфатот во правец запад – исток. Во непосредното опкружување на проектниот опфат, на околу 30m оддалеченот од западната граница на проектниот опфат има изведена т.н. „адаптирана" трансформаторска станица 10 (20) / 0,4 kV, изведена во склоп на постојна градба од комплексот на ЈЗУ Здравствен дом „Скопје" – поликлиника „Букурешт".

Податоците за постојната електроенергетска инфраструктура се добиени од ЕЛЕКТРОДИСТРИБУЦИЈА ДООЕЛ Скопје со нивниот допис „Издавање на податоци за електроенергетски објекти и инфраструктура" со бр. 10-26/2-110 од 03.03.2022 год.

Низ проектниот опфат минуваат и повеќе подземни телекомуникациски водови, кои исто го сечат опфатот во правец запад – исток.

Податоците за постојната телекомуникациска инфраструктура се добиени од Македонски Телеком АД Скопје, со допис „Известување за планирани и постојни тк инсталации" со бр. 43422 од 02.06.2022 год, од А1 Македонија ДООЕЛ Скопје со допис „ПИМ" со бр. 11-3510/1 од 26.05.2022 год., како и од Агенцијата за електронски комуникации со допис „Одговор за барање за податоци за ТК инсталации" со бр. 1404-1651/2 од 03.06.2022 год.

2.1.3. ОПИС И ОБРАЗЛОЖЕНИЕ НА ПРОЕКТНИОТ КОНЦЕПТ НА УРБАНИСТИЧКОТО РЕШЕНИЕ ВО ГРАДЕЖНИТЕ ПАРЦЕЛИ

2.1.3.1. ДЕЈНОСТИ И АКТИВНОСТИ КОИ СЕ ОДВИВААТ ВО ГРАДБИТЕ ВО ГРАДЕЖНАТА ПАРЦЕЛА СО НУМЕРИЧКИ ПОКАЗАТЕЛИ НА УРБАНИСТИЧКИТЕ ПАРАМЕТРИ ЗА СЕКОЈА ГРАДБА ПОЕДИНЕЧНО

Локалитетот се наоѓа на подрачјето на населбата Карпош 3, на територија на Општина Карпош, Скопје.

Границите на проектниот опфат коинцидираат со границите на градежната парцела 6.1 од ДУП за Градска четврт З 05 помеѓу Бул. Илинден, Бул. 8-ми Септември, Бул. Партизански одреди и ул. Љубљанска, Општина Карпош, Скопје. Истата ги опфаќа во целост катастарските парцели КП 1801/5, КП 1801/7, КП 1801/8 и КП 1801/9, како и делови од КП 1801/2, КП 1801/3 и КП 1814/2, КО Карпош, Општина Карпош.

Намената на градежната парцела е преземена од важечкиот ДУП за Градска четврт З 05 помеѓу Бул. Илинден, Бул. 8-ми Септември, Бул. Партизански одреди и ул. Љубљанска, Општина Карпош, Скопје, а при тоа усогласена со класификацијата на намени зададена во Член 77 од Правилникот за урбанистичко планирање („Службен весник на Република Северна Македонија" број 225/20, 219/21, 104/22 и 99/23) и истата е одредена како:

- **А2** – Домување во згради

Наменската употреба на земјиштето може да се претстави табеларно на следниов начин:

НУМЕРИЧКИ ПОКАЗАТЕЛИ ЗА ПЛАНИРАНА СОСТОЈБА – РЕКАПИТУЛАР НА ПОВРШИНИ		
НАМЕНА	Површина m²	Процент %
А2 - ДОМУВАЊЕ ВО ЗГРАДИ	4569 m²	100,00%
ВКУПНО	**4569 m²**	100,00%

Согласно Проектната програма зададена од Инвеститорот, во рамките на проектниот опфат се предвидува површина за градење со зададената основна класа на намена.

Согласно горенаведеното, со урбанистичкото решение во рамките на градежната парцела 6.1 предвидена е површина за градење, со следниве нумерички податоци:

УРБАНИСТИЧКИ ПРОЕКТ ЗА ПАРЦЕЛИРАНО ГРАДЕЖНО ЗЕМЈИШТЕ ЗА РАЗРАБОТКА НА ГП 6.1 ОД ДУП ЗА ГРАДСКА ЧЕТВРТ З 05 ПОМЕЃУ БУЛ. ИЛИНДЕН, БУЛ. 8-МИ СЕПТЕМВРИ, БУЛ. ПАРТИЗАНСКИ ОДРЕДИ И УЛ. ЉУБЉАНСКА, СО НАМЕНА А2 – ДОМУВАЊЕ ВО СТАНБЕНИ ЗГРАДИ, ОПШТИНА КАРПОШ, СКОПЈЕ

НУМЕРАЦИЈА НА ГРАДЕЖНА ПАРЦЕЛА	ГРУПА НА КЛАСИ НА НАМЕНА	ОСНОВНА КЛАСА НА НАМЕНА		КОМПАТИБИЛНИ КЛАСИ НА НАМЕНА	МАКСИМАЛНО ДОЗВОЛЕН ПРОЦЕНТ НА УЧЕСТВО НА ЗБИРОТ НА КОМПАТИБИЛНИТЕ КЛАСИ НА НАМЕНА ВО ОДНОС НА ОСНОВНАТА КЛАСА НА НАМЕНА	КАТНОСТ	МАКСИМАЛНА ВИСИНА ДО ВЕНЕЦ m	ПОВРШИНА НА ГРАДЕЖНА ПАРЦЕЛА m²	ПОВРШИНА ЗА ГРАДБА m²	БРУТО РАЗВИЕНА ПОВРШИНА m²	ПРОЦЕНТ НА ИЗГРАДЕНОСТ %	КОЕФИЦИЕНТ НА ИСКОРИСТЕНОСТ	ПРОЦЕНТ НА ОЗЕЛЕНЕТОСТ НА ГРАДЕЖНАТА ПАРЦЕЛА
6.1	А	А2	ДОМУВАЊЕ ВО ЗГРАДИ	Б1 (20%), Б2 (30%), Б4 (20%), Б5 (15%), В3 (40%), В4 (10%), Д3 (40%)	40%	П+1 П+10 П+16+Пк П+17+Пк	8,80 m 35,20 m 56,20 m 59,20 m	4569 m²	3198 m²	39219 m²	69,99%	8,58	20,12%
							ВКУПНО:	**4569 m²**	**3198 m²**	**39219 m²**	**69,99%**	**8,58**	**/**

Согласно Член 79 став (4) од Правилникот за урбанистичко планирање („Службен весник на Република Северна Македонија" број 225/20, 219/21, 104/22 и 99/23), во урбанистичките проекти намената е уредена во урбанистичкиот план што се спроведува со урбанистичкиот проект. Оттаму, примарна намена на градежната парцела, преземена од зададеното со Деталниот урбанистички план за Градска четврт З 05 е:

А2 – Домување во згради.

Со урбанистичкиот проект одредени се и компатибилни намени, исто целосно преземени од Деталниот урбанистички план за Градска четврт З 05. Дозволени намени компатибилни на примарната намена **А2** се:

Б1 – Мали единици за комерцијални и деловни дејности (до 20%)

Б2 – Големи единици за трговија (до 30%)

Б4 – Деловни и комерцијални дејности во големи канцелариски згради (до 20%)

Б5 – Хотели и хотелски комплекси (до 15%)

В3 – Култура (до 40%)

В4 – Државни администрации и институции (до 10%)

Д3 – Спорт и рекреација на зелени површини (до 40%)

Максималната застапеност на секоја од компатибилните намени во однос на примарната намена е дадена како вредност во загради на горната листа. Максималната застапеност на збирот на компатибилните намени (доколку се употребуваат повеќе истовремено) во однос на примарната намена изнесува **40%**.

Во рамките на проектниот опфат може да се појават и сите комплементарни намени кои ја дополнуваат примарната намена на градежната парцела и градбите и служат за нивно дополнување и функционално комплементирање, а во сè во склад со одредбите на Член 80 од Правилникот за урбанистичко планирање („Службен весник на Република Северна Македонија" број 225/20, 219/21, 104/22 и 99/23). Вакви можни комплементарни намени се: деловите од градежната парцела и градбите што служат за внатрешен сообраќај и за паркирање, површините под зеленило и деловите од парцелата и градбите што се неопходни за комуналните инфраструктури.

За новопредвидената градба зададена е кота на приземна плоча, изразена во м.н.в. (метри надморска височина), а одредена согласно планираната нивелација на станбените улици „Никола Русински" и „5" од важечкиот ДУП. Истата е утврдена на **251,62 м.н.в**. При изработка на основни проекти за градбите дозволени се минимални отстапувања од оваа зададена вредност (до ± 30 cm).

Максималната височина на градбата до хоризонталниот венец се пресметува во однос на оваа утврдена кота.

Од максималната височина на слемето и силуетата на покривот може да отстапуваат делови на градбата и тоа: кули, покривни бањи, издадени покривни елементи, оџаци, вентилациски канали, лифтовски куќички, вертикални комуникации и сите техничко – технолошки инсталации, односно сите архитектонски декоративни елементи со кои не се обѕидува или оформува затворен корисен простор над котата на горниот венец, односно над дозволената силуета на покривот, а во сè во склад со одредбите на Член 126 од Правилникот за урбанистичко планирање („Службен весник на Република Северна Македонија" број 225/20, 219/21, 104/22 и 99/23).

Урбанистичкото решение е целосно во склад со дозволените параметри зададени со важечкиот Детален урбанистички план за Градска четврт З 05 помеѓу Бул. Илинден, Бул. 8-ми Септември, Бул. Партизански одреди и ул. Љубљанска, Општина Карпош, Скопје (Одлука бр. 07-7546/4 од 06.11.2013 год.).

Споредбени нумерички показатели во однос на дозволеното со важечкиот ДУП:

УРБАНИСТИЧКИ ПРОЕКТ ЗА ПАРЦЕЛИРАНО ГРАДЕЖНО ЗЕМЈИШТЕ ЗА РАЗРАБОТКА НА ГП 6.1 ОД ДУП ЗА ГРАДСКА ЧЕТВРТ З 05 ПОМЕЃУ БУЛ. ИЛИНДЕН, БУЛ. 8-МИ СЕПТЕМВРИ, БУЛ. ПАРТИЗАНСКИ ОДРЕДИ И УЛ. ЉУБЉАНСКА, СО НАМЕНА А2 – ДОМУВАЊЕ ВО СТАНБЕНИ ЗГРАДИ, ОПШТИНА КАРПОШ, СКОПЈЕ												
УРБАНИСТИЧКА ДОКУМЕНТАЦИЈА	НУМЕРАЦИЈА НА ГРАДЕЖНА ПАРЦЕЛА	ГРУПА НА КЛАСИ НА НАМЕНА	ОСНОВНА КЛАСА НА НАМЕНА		КОМПАТИБИЛНИ КЛАСИ НА НАМЕНА	МАКСИМАЛНО ДОЗВОЛЕН ПРОЦЕНТ НА УЧЕСТВО НА ЗБИРОТ НА КОМПАТИБИЛНИТЕ КЛАСИ НА НАМЕНА ВО ОДНОС НА ОСНОВНАТА КЛАСА НА НАМЕНА	КАТНОСТ	МАКСИМАЛНА ВИСИНА ДО ВЕНЕЦ m	ПОВРШИНА НА ГРАДЕЖНА ПАРЦЕЛА m²	ПОВРШИНА ЗА ГРАДБА m²	БРУТО РАЗВИЕНА ПОВРШИНА m²	ПРОЦЕНТ НА ОЗЕЛЕНЕТОСТ НА ГРАДЕЖНАТА ПАРЦЕЛА
ПАРАМЕТРИ СПОРЕД ДУП З 05 2013 год.	6.1	А	А2	ДОМУВАЊЕ ВО СТАНБЕНИ ЗГРАДИ	Б1 (20%), Б2 (30%), Б4 (20%), Б5 (15%), В3 (40%), В4 (10%), Д3 (40%)	40%	П+26+Пк	88,00 m	4569 m²	3543 m²	99204 m²	7,00%
ПАРАМЕТРИ СПОРЕД УРБАНИСТИЧКИ ПРОЕКТ 2023 год.	6.1	А	А2	ДОМУВАЊЕ ВО ЗГРАДИ	Б1 (20%), Б2 (30%), Б4 (20%), Б5 (15%), В3 (40%), В4 (10%), Д3 (40%)	40%	П+1 П+10 П+16+Пк П+17+Пк	8,80 m 35,20 m 56,20 m 59,20 m	4569 m²	3198 m²	39219 m²	20,12%

- Предмет на разработка е градежната парцела 6.1, претходно зададена со важечкиот Детален урбанистички план за Градска четврт З 05 помеѓу Бул. Илинден, Бул. 8-ми Септември, Бул. Партизански одреди и ул. Љубљанска, Општина Карпош, Скопје (Одлука бр. 07-7546/4 од 06.11.2013 год.), со вкупна површина од **4569m²**.
- Градежната парцела е планирана со класа на намена **А2** – Домување во згради.
- Вкупната максимална бруто развиена површина на ниво на проектен опфат е **39219m²**.
- Процентот на изграденост изнесува **69,99%**.
- Коефициентот на искористеност изнесува **8,58**.
- Процентот на озеленетост на градежната парцела изнесува **20,12%**.

Проектното решение на овој Урбанистички проект е основа за понатамошна изработка на основни проекти за градбата.

2.1.3.2. ВНАТРЕШНИ СООБРАЌАЈНИЦИ И НАЧИН НА ОБЕЗБЕДУВАЊЕ НА ПОТРЕБЕН БРОЈ НА ПАРКИНГ МЕСТА

Согласно зададеното со важечкиот ДУП за Градска четврт З 05, сообраќајниот пристап до парцелата е обезбеден преку станбените улици „Никола Русински" и „5".

Со решението на овој урбанистички проеект, сообраќајниот пристап за возила се предвидува единствено од новопланираната станбена улица „5", со предвидени 2 рампи за пристап до подземните нивои.

Пристап за пешачки и велосипедски сообраќај е овозможен и од северната страна – од станбената улица „Никола Русински".

2.1.3.2.1. СТАЦИОНАРЕН СООБРАЌАЈ

За градежната парцела 6.1, потребите за паркирање се решаваат во рамките на сопствената парцела.

Димензионирањето за потребен број на паркинг места се врши согласно зададеното со посебните услови за парцелата од важечкиот ДУП кој се спроведува, односно согласно Член 61 од Правилникот за стандарди и нормативи за урбанистичко планирање („Службен весник на Република Македонија" број 63/12, 126/12 и 19/13):

- А2 – Домување во станбени згради – за станбени згради кои не се лоцирани во централното градско подрачје: 1 паркинг место на секои 80m² од вкупно изградената површина.

За компатибилните намени димензионирањето за потребен број на паркинг места ќе се врши во сè согласно зададеното со ДУП-от, односно пропишаното со горенаведениот Член 61 од Правилникот, соодветно на конкретната употребена компатибилна намена.

Со проектното решение за градежната парцела 6.1 потребно е да предвидат и паркинг места кои се специјално димензионирани и обележани за возила што ги користат лицата со инвалидност и намалена подвижност. Бројот на овие специјални места за паркирање треба да изнесува најмалку 3% од вкупниот број на паркинг места, но не помалку од едно паркинг место и истите се со димензии од најмалку 3,70×5,00m, во сè во склад со членовите 195 и 196 од Правилникот за урбанистичко планирање („Службен весник на Република Северна Македонија" број 225/20, 219/21, 104/22 и 99/23).

2.1.3.2.2. НИВЕЛЕТСКО РЕШЕНИЕ

Нивелетското решение на овој урбанистички проект доследно ја презема планираната нивелација на улиците „Никола Русински" и „5" од важечкиот Детален урбанистички план за Градска четврт З 05 помеѓу Бул. Илинден, Бул. 8-ми Септември, Бул. Партизански одреди и ул. Љубљанска, Општина Карпош, Скопје (Одлука бр. 07-7546/4 од 06.11.2013 год.).

За новопредвидената градба зададена е кота на приземна плоча, изразена во м.н.в. (метри надморска височина), а одредена согласно планираната нивелација на станбените улици „Никола Русински" и „5" од важечкиот ДУП. Истата е утврдена на **251,62 м.н.в**. При изработка на основни проекти за градбите дозволени се минимални отстапувања од оваа зададена вредност (до ± 30 cm).

Со урбанистичкото решение одредени се и пристапни рампи до подземното ниво на градбата. Презентирани се и висински коти на рампите, одредени согласно планираната нивелација на станбената улица „5" од важечкиот ДУП и претходно одредената кота на нултата плоча. Вредностите на овие висински коти на пристапните рампи се апроксимативни и се во корелација со одредената кота на нултата плоча и дозволените минимални отстапувања на оваа кота. Точните вредности ќе се добијат при изработка на основните проекти.

2.1.3.3. ПАРТЕРНО РЕШЕНИЕ СО ХОРТИКУЛТУРА

За градежната парцела 6.1 изработено е и предлог на партерно уредување на парцелата.

Значаен дел од површините на парцелите е одделен за зеленило, со одредени површини кои хортикултурно ќе се уредат под ниско, средно и високо зеленило.

Со предлог партерното уредување на градежната парцела и урбанистичкото решение од овој урбанистички проект, одредени се површини под зеленило и презентирани се информативни податоци за процент на озеленетост на градежната парцела. При изработка на основните проекти, решението за партерно уредување и зеленило ќе се доразработи, односно усогласи со проектното решение од тие проекти, при што може да се добијат и други вредности за процентот на озеленетост, но истиот не смее да биде под 20% на ниво на градежна парцела, а во склад со одредбите на Законот за урбано зеленило („Службен весник на Република Македонија" број 11/18 и „Службен весник на Република Северна Македонија" број 42/20).

2.1.3.4. ВОДОВИ И ИНСТАЛАЦИИ НА ИНФРАСТРУКТУРИТЕ

Основните решенија водовите и инсталациите на инфраструктурите со проектниот опфат на Урбанистички проект за парцелирано градежно земјиште за разработка на ГП 6.1 од ДУП за Градска четврт З 05 помеѓу Бул. Илинден, Бул. 8-ми Септември, Бул. Партизански одреди и ул. Љубљанска, со намена А2 – Домување во станбени згради, Општина Карпош, Скопје, се изработени врз основа на следните подлоги и податоци:

- постојната инфраструктура во локалитетот и неговата непосредна околина согласно податоците од:
  - ЈП Водовод и канализација – Скопје со нивниот допис „Достава на податоци и информации" со бр. 1302-1711/2 од 27.05.2022 год.;
  - Дистрибуција на топлина БАЛКАН ЕНЕРЏИ ДООЕЛ Скопје со нивниот допис „Потврда" со бр. 03-1238 од 26.05.2022 год.;
  - ГА-МА АД Скопје со нивниот допис „Податоци и информации" ос бр. 0308-1432/2 од 18.07.2022 год.;
  - ЕЛЕКТРОДИСТРИБУЦИЈА ДООЕЛ Скопје со нивниот допис „Издавање на податоци за електроенергетски објекти и инфраструктура" со бр. 10-26/2-110 од 03.03.2022 год.;
  - Македонски Телеком АД Скопје, со допис „Известување за планирани и постојни тк инсталации" со бр. 43422 од 02.06.2022 год.;
  - А1 Македонија ДООЕЛ Скопје со допис „ПИМ" со бр. 11-3510/1 од 26.05.2022 год.;
  - Агенцијата за електронски комуникации со допис „Одговор за барање за податоци за ТК инсталации" со бр. 1404-1651/2 од 03.06.2022 год.
- зададеното планско решение за хидротехничката инфраструктура и електротехничка инфраструктура од важечкиот Детален урбанистички план за Градска четврт З 05 помеѓу Бул. Илинден, Бул. 8-ми Септември, Бул. Партизански одреди и ул. Љубљанска, Општина Карпош, Скопје (Одлука бр. 07-7546/4 од 06.11.2013 год.);
- нивелациско решение на парцелите и сообраќајниците во границите на проектниот опфат и неговата непосредна околина и
- техничките прописи за проектирање на овој вид на инсталации.

Површината на проектниот опфат изнесува 4569 m², односно 0,46 ha.

2.1.3.4.1. ВОДОСНАБДУВАЊЕ

Земајќи во обзир дека со овој Урбанистички проект вкупната бруто развиена површина во градежната парцела е значително намалена во однос на максимално можната вредност од постојниот ДУП од 2013 год., планираните решенија за водовод во постојниот ДУП се соодветни и за урбанистичкото решение од овој Урбанистички проект.

За градежната парцела 6.1 предвидено е приклучување кон планиран водовод Ø150 долж улиците „Никола Русински" и „5", на 3 позиции. Со урбанистичкото решение на овој Урбанистички проект презентирани се и приклучни места на градбата на водоводната мрежа; при изработка на основен проект за градежната парцела, трасите на приклучоците ќе се доразработат, односно ќе се усогласат со проектните решенија за хидротехничка инфраструктура од тој проект.

Постојниот водовод Ø100 трасиран крај западната граница на проектниот опфат е планирано да се дислоцира. Предвидена е нова траса на водовод Ø150, соодветно на планираното со ДУП-от од 2013 год.

2.1.3.4.2. ФЕКАЛНА КАНАЛИЗАЦИЈА

Земајќи во обзир дека со овој Урбанистички проект вкупната бруто развиена површина во градежната парцела е значително намалена во однос на максимално можната вредност од

постојниот ДУП од 2013 год., планираните решенија за фекална канализација во постојниот ДУП се соодветни и за урбанистичкото решение од овој Урбанистички проект.

За градежната парцела 6.1 предвидено е приклучување кон постојната фекална канализација Ø300 долж улицата „Никола Русински", како и приклучување на планираната фекална канализација Ø300 долж улицата „5", на 3 позиции. Со урбанистичкото решение на овој Урбанистички проект презентирани се и приклучни места на градбата на фекалната канализација; при изработка на основен проект за градежната парцела, трасите на приклучоците ќе се доразработат, односно ќе се усогласат со проектните решенија за хидротехничка инфраструктура од тој проект.

2.1.3.4.3. АТМОСФЕРСКА КАНАЛИЗАЦИЈА

Земајќи во обзир дека со овој Урбанистички проект површината за градење не се менува во однос на зададеното со важечкиот ДУП (минимално е намалена), а вкупната бруто развиена површина во градежната парцела е значително намалена во однос на максимално можната вредност од постојниот ДУП од 2013 год., планираните решенија за атмосферска канализација во постојниот ДУП се соодветни и за урбанистичкото решение од овој Урбанистички проект.

За градежната парцела 6.1 предвидено е приклучување кон постојната атмосферска канализација Ø300 долж улицата „Никола Русински", како и приклучување на планираната атмосферска канализација Ø300 долж улицата „5", на 3 позиции. Со урбанистичкото решение на овој Урбанистички проект презентирани се и приклучни места на градбата на атмосферската канализација; при изработка на основен проект за градежната парцела, трасите на приклучоците ќе се доразработат, односно ќе се усогласат со проектните решенија за хидротехничка инфраструктура од тој проект.

2.1.3.4.4. ТОПЛОВОДНА ИНФРАСТРУКТУРА

Во проектниот опфат и во непосредното опкружување нема изведена топловодна мрежа, а согласно дописот „Потврда" даден од БАЛКАН ЕНЕРЏИ ДООЕЛ Скопје со бр. 03-1238 од 26.05.2022 год.

Оттаму, поради немање на услови во прва фаза нема да се изврши приклучување кон топловодната мрежа. Во понатамошните фази, согласно програмските барања на инвеститорот, потребно е да се остави можност за прилагодување на проектното решение при изработка на основните проекти – за приклучување кон градската толповодна мрежа доколку во меѓувреме се овозможат услови за истото.

2.1.3.4.5. ГАСОВОДНА ИНФРАСТРУКТУРА

Во непосредна близина, на 15m оддалеченост од јужната граница на проектниот опфат има изведена гасоводна мерно регулациска станица (МРС „Макпетрол CNG"), поместена во соседната градежна парцела 6.2, а која е поврзана со постоен гасовод Ø168mm долж Бул. „8-ми Септември" источно од проектниот опфат.

На 15m оддалеченост од југозападната граница на проектниот опфат има и планирана гасоводна мерно регулациска станица (МРС „Букурешт"), која е планирана со постојниот ДУП од 2013 год. Планирано е поврзување на истата со гасовод Ø89 трасиран непосредно крај јужната граница на проектниот опфат, а низ соседната градежна парцела 6.2.

Изведениот гасовод и мерно – регулациската станица, како и планираниот гасовод и мерно – регулациона станица (планираин со постојниот ДУП од 2013 год.) се на соодветни растојанија од предвидената градба, односно целосно се запазени заштитните зони пропишани со Член 13 и Член 41 од Правилникот за изградба, одржување и безбедно функционирање на гасоводни системи од

челични цевки за работен притисок до 13 бари („Службен весник на Република Македонија" број 100/09).

Не се предвидува поврзување на градбата од градежната парцела 6.1 кон гасоводната мрежа.

2.1.3.4.6. ЕЛЕКТРОЕНЕРГЕТСКА ИНФРАСТРУКТУРА

Низ проектниот опфат минуваат повеќе подземни среднонапонски 10 (20) / 0,4 kV електроенергетски водови, кои го сечат опфатот во правец запад – исток. Во непосредното опкружување на проектниот опфат, на околу 30m оддалеченот од западната граница на проектниот опфат има изведена т.н. „адаптирана" трансформаторска станица 10 (20) / 0,4 kV, изведена во склоп на постојна градба од комплексот на ЈЗУ Здравствен дом „Скопје" – поликлиника „Букурешт".

Со важечкиот ДУП планирана е дислокација на овие постојни водови, со поместување на нивната траса вон градежната парцела, долж профилот на станбената улица „Никола Русински". Ова решение за дислокација е пресликано во урбанистичкото решение на предметниот урбанистички проект за разработка на градежната парцела 6.1.

Со важечкиот ДУП зададено е и дека во рамките на градежната парцела е потребно да се предвидат трансформаторски станици за задоволување на сопствените електроенергетски потреби. Оттаму, извршено е димензионирање на потребниот број на трансформаторски станици:

За содржините со намена А2 – Домување во станбени згради, електричната мрежа и потребата од едновремена ел. снага се димензионира според следните електроенергетски параметри:

$P_{en1} = f_n \times P_e \times n$

$$f_n = f\sim + \frac{1-f\sim}{\sqrt{n}}$$

каде:

P_{en1} - вкупна едновремена ел. снага за „n" станови

P_e - едновремена ел. снага за просечен стан Pe' = 13kW

$f\sim$ - фактор на едновременост, за бесконечен број на станови $f\sim=0,15$

f_n - коефициент на едновременост за „n" станови

n - број на станови, n=402

$$f_n = f\sim + \frac{1-f\sim}{\sqrt{n}} = 0,15 + \frac{1-0,15}{\sqrt{402}} = 0,1924$$

$P_{en1} = f_n \times P_e \times n = 0,1924 \times 13 \times 402 = 1005,45kW$

За останатите предвидени функции едновремената ел. снага за новопредвидените објекти се димензионира според следните електроенергетски параметри со напомена дека се предвидени максимални површини за градба и тоа претставува максимален капацитет на просторот во моментот:

- за деловно – административни функции 0,08kW/m²

Вкупната бруто развиена површина на планираните содржини со деловно административни функции изнесува 2630+2953=5583m².

Едновремената ел. снага за нив изнесува P_{en2} = 446,64kW.

Вкупната едновремената ел. снага изнесува: $P_{en} = P_{en1}+P_{en2} = 1452,09kW$

Бројот на трафостаници се одредува за ТС опрема со енергетски маслен трансформатор од 630kVA и лоцирани во тежиштето на конзумот.

$\eta_{tr} = \frac{\Sigma P_{en}}{S_{tr}} = \frac{1452,09}{630 \times 0,75} =$ **3** трафостаници

Овие трансформаторски станици ќе се изведат во рамките на приземното ниво на градбата, како т.н. „адаптирани" трансформаторски станици (во скло на самата градба), при што до истите ќе се овозможи непосреден пристап со товарно возило.

2.1.3.4.7. ТЕЛЕКОМУНИКАЦИСКА ИНФРАСТРУКТУРА

Низ проектниот опфат минуваат повеќе подземни телекомуникациски водови, кои го сечат опфатот во правец запад – исток.

Со важечкиот ДУП планирана е дислокација на овие постојни водови, со поместување на нивната траса вон градежната парцела, долж профилот на станбената улица „Никола Русински". Ова решение за дислокација е пресликано во урбанистичкото решение на предметниот урбанистички проект за разработка на градежната парцела 6.1.

Со урбанистичкото решение на овој Урбанистички проект презентирани се и приклучни места на градбата на телекомуникациската мрежа; при изработка на основен проект за градежната парцела, трасите на приклучоците ќе се доразработат, односно ќе се усогласат со проектните решенија за електротехничка инфраструктура од тој проект.

2.1.4. ДЕТАЛНИ УСЛОВИ ЗА ПРОЕКТИРАЊЕ И ГРАДЕЊЕ

1. Одредбите за уредување на просторот и графичките прилози се составен дел на Урбанистичкиот проект и имаат дејство само врз градителската активност која ќе следи по одобрување на урбанистичкиот проект.

2. Изградбата на нови објекти, изградбата на комуналните објекти и инсталации како и вкупното просторно уредување на предметниот локалитет треба да се изведува согласно законската и подзаконската регулатива, техничките прописи во областа на градежништвото и урбанизмот како и овие параметри што се составен дел на документацијата.

3. Сите детални услови за проектирање и градење кои се зададени со овој Урбанистички проект за парцелирано градежно земјиште се комплементарни на условите зададени со важечкиот важечкиот Детален урбанистички план за Градска четврт З 05 помеѓу Бул. Илинден, Бул. 8-ми Септември, Бул. Партизански одреди и ул. Љубљанска, Општина Карпош, Скопје (Одлука бр. 07-7546/4 од 06.11.2013 год.). Условите од овој урбанистички проект единствено ги надополнуваат и детално разработуваат, а во никој случај не ги заменуваат условите за градење од важечкиот ДУП.

4. Параметрите се применуваат во рамките на утврдената граница на опфатот. Специфичните параметри за уредување на просторот се однесуваат на поединечните новоформирани градежни парцели и утврдени површини за градење.

5. Со овој Урбанистички проект се врши разработка на претходно дефинираната градежна парцела 6.1 од важечкиот Детален урбанистички план за Градска четврт З 05 помеѓу Бул. Илинден, Бул. 8-ми Септември, Бул. Партизански одреди и ул. Љубљанска, Општина Карпош, Скопје (Одлука бр. 07-7546/4 од 06.11.2013 год.), а согласно условите за градежната парцела зададени со овој ДУП.

6. Со Урбанистичкиот проект се одредени:

   - Урбанистичко решение за проектниот опфат, односно за градежната парцела 6.1 како што е дефинирана со важечкиот Детален урбанистички план за Градска четврт З 05 помеѓу Бул. Илинден, Бул. 8-ми Септември, Бул. Партизански одреди и ул. Љубљанска, Општина Карпош, Скопје (Одлука бр. 07-7546/4 од 06.11.2013 год.);
   - Регулациско и нивелациско решение во рамките на проектниот опфат;
   - Поединечни површини за градење ограничени со градежни линии;
   - Максимално дозволена височина до хоризонталните венци на градбите, како и максимално дозволена катност;
   - Целосно решение на внатрешниот динамичен и стацинарен сообраќај;
   - Внатрешни водови на инфраструктурата за опслужување на новопроектираните градби.

7. Во графичките прилози од Планскиот дел на овој Урбанистички проект дадено е урбанистичко решение за проектниот опфат со зададени:

   - граница на градежна парцела,
   - нумерација на градежната парцела,
   - површина за градење со градежни линии,
   - намена на градбата,
   - вкупна површина на градежна парцела,
   - вкупна етажна површина за градење,
   - максимална височина на градбата изразена во метри,
   - максимален број на спратови,
   - кота на нултата плоча,
   - процент на изграденост на земјиштето,
   - коефициент на искористеност на земјиштето,
   - внатрешен и стационерен сообраќај,
   - нивелманско решение,
   - партерно уредување со хортикултура,
   - приклучни точки за сите водови и градби на инфраструктура.

8. Урбанистичкиот проект содржи и Проектен дел, во кој е даден Идеен проект за новопроектираната градба во градежната парцела 6.1. Во следна фаза пред реализација потребно е да се изработи основен проект.

9. Доколку во понатамошните фази се појави потреба за изменување на проектните решенија за новопроектираната градба во градежната парцела 6.1, потребно е да се изработи нов идеен проект, без потреба на изработување на нов урбанистички проект. Во ваков случај идејниот проект ќе се изработува согласно Член 48-а од Законот за градење („Службен весник на Република Македонија" број 130/2009, 124/10, 18/11, 36/11, 54/11, 13/12, 144/12, 25/13, 79/13, 137/13, 163/13, 27/14, 28/14, 42/14, 115/14, 149/14, 187/14, 44/15, 129/15, 217/15, 226/15, 30/16, 31/16, 39/16, 71/16, 132/16, 35/18, 64/18 и 168/18 и „Службен весник на Република Северна Македонија" број 244/19, 18/20 и 279/20) и подзаконските прописи донесени врз основа на овој Закон. Со новите проектни решенија потребно е да се почитуваат условите зададени со Планскиот дел на овој Урбанистички проект.

10. Во понатамошните фази на реализација за новопроектираната градба во градежната парцела 6.1, по издадено одобрение за градење, во текот на изградбата можат да се направат измени на градбата, доколку со измените не се влијае на исполнување на кое било основно барање за градбата и не се менува усогласеноста на градбата со параметрите од Планскиот дел од овој Урбанистички проект.

    Во ваков случај се постапува согласно Член 69 од Законот за градење („Службен весник на Република Македонија" број 130/2009, 124/10, 18/11, 36/11, 54/11, 13/12, 144/12, 25/13, 79/13, 137/13, 163/13, 27/14, 28/14, 42/14, 115/14, 149/14, 187/14, 44/15, 129/15, 217/15, 226/15, 30/16, 31/16, 39/16, 71/16, 132/16, 35/18, 64/18 и 168/18 и „Службен весник на Република Северна Македонија" број 244/19, 18/20 и 279/20), односно Инвеститорот е должен да поднесе барање со дополнување на основниот проект, во сè согласно пропишаното со членот 69, без потреба од изработка на нов Урбанистички проект и без потреба од изработка на нов идеен проект.

11. Намената на градежната парцела е преземена од важечкиот Детален урбанистички план за Градска четврт З 05 помеѓу Бул. Илинден, Бул. 8-ми Септември, Бул. Партизански одреди и ул. Љубљанска, Општина Карпош, Скопје (Одлука бр. 07-7546/4 од 06.11.2013

год.), а при тоа се врши усогласување во терминологијата на намените со класификацијата на намени зададена во Член 77 од Правилникот за урбанистичко планирање („Службен весник на Република Северна Македонија" број 225/20, 219/21, 104/22 и 99/23).

Примарна намена на градежната парцела **6.1**, преземена од зададеното со постојниот ДУП е:

- **А2** – Домување во згради

За градежната парцела **6.1** дефинирани се и можни компатибилни намени, исто преземени од зададеното со постојниот ДУП и тоа:

- **Б1** – Мали единици за комерцијални и деловни дејности (до 20%)
- **Б2** – Големи единици за трговија (до 30%)
- **Б4** – Деловни и комерцијални дејности во големи канцелариски згради (до 20%)
- **Б5** – Хотели и хотелски комплекси (до 15%)
- **В3** – Култура (до 40%)
- **В4** – Државни администрации и институции (до 10%)
- **Д3** – Спорт и рекреација на зелени површини (до 40%)

Максималната застапеност на секоја од компатибилните намени во однос на примарната намена е дадена како вредност во загради на горната листа. Максималната застапеност на збирот на компатибилните намени (доколку се употребуваат повеќе истовремено) во однос на примарната намена изнесува **40%**.

12. Во рамките на проектниот опфат може да се појават и сите комплементарни намени кои ја дополнуваат примарната намена на градежната парцела и градбите и служат за нивно дополнување и функционално комплементирање, а во сè во склад со одредбите на Член 80 од Правилникот за урбанистичко планирање („Службен весник на Република Северна Македонија" број 225/20, 219/21, 104/22 и 99/23). Вакви можни комплементарни намени се: деловите од градежната парцела и градбите што служат за внатрешен сообраќај и за паркирање, површините под зеленило и деловите од парцелата и градбите што се неопходни за комуналните инфраструктури.

13. Градежната линија се спроведува со дозволени пречекорувања од страна на издадените елементи од архитектонска пластика на градбите, во сè согласно условите од точките 11 - 16 од „*Општите услови за изградба*" од важечкиот Детален урбанистички план за Градска четврт З 05 помеѓу Бул. Илинден, Бул. 8-ми Септември, Бул. Партизански одреди и ул. Љубљанска, Општина Карпош, Скопје (Одлука бр. 07-7546/4 од 06.11.2013 год.).

14. Процент на изграденост на земјиштето (Р) е урбанистичка големина која ја покажува густината на изграденост, односно колкав дел од градежното земјиште е зафатен со градба.

    Процентот на изграденост на земјиштето се пресметува како однос помеѓу површината на земјиштето под градбата и вкупната површина на градежното земјиште, изразен во процент. Во површината под градба се подразбира површината ограничена со надворешните ѕидови и столбови на градбата во висина на приземната плоча без надворешните тераси, скали, рампи, патеки и друго.

    Коефициент на искористеност (К) на земјиштето е урбанистичка големина која го покажува интензитетот на изграденост на градежното земјиште.

Коефициент на искористеност на земјиштето се пресметува како однос помеѓу вкупната изградена површина, односно збирот на површините на сите изградени катови на градбата и вкупната површина на градежното земјиште, изразен со рационален број до две децимали. Под вкупна изградена површина се сметаат површините на сите надземни етажи, без површините од можните пречекорувања на градежните линии.

15. За новопредвидената градба во градежната парцела 6.1 одредена е кота на нулта плоча, изразена во м.н.в. (метри надморска височина), а одредена согласно планираната нивелација на станбените улици „Никола Русински" и „5" од важечкиот ДУП. Истата е утврдена на **251,62 м.н.в**. При изработка на основни проекти за градбите дозволени се минимални отстапувања од оваа зададена вредност (до ± 30 cm).

    Максималната височина на градбата до хоризонталниот венец се пресметува во однос на оваа утврдена кота.

16. Од максималната височина на слемето и силуетата на покривот може да отстапуваат делови на градбата и тоа: кули, покривни бањи, издадени покривни елементи, оџаци, вентилациски канали, лифтовски куќички, вертикални комуникации и сите техничко – технолошки инсталации, односно сите архитектонски декоративни елементи со кои не се обѕидува или оформува затворен корисен простор над котата на горниот венец, односно над дозволената силуета на покривот, а во сè во склад со одредбите на Член 126 од Правилникот за урбанистичко планирање („Службен весник на Република Северна Македонија" број 225/20, 219/21, 104/22 и 99/23).

17. За градежната парцела 6.1, потребите за паркирање се решаваат во рамките на сопствената парцела, како основен услов за реализација до максимално дозволените висина и површина за градење.

    Димензионирањето за потребен број на паркинг места се врши согласно зададеното со посебните услови за парцелата од важечкиот ДУП кој се спроведува, односно согласно Член 61 од Правилникот за стандарди и нормативи за урбанистичко планирање („Службен весник на Република Македонија" број 63/12, 126/12 и 19/13):

    - А2 – Домување во станбени згради – за станбени згради кои не се лоцирани во централното градско подрачје: 1 паркинг место на секои 80m² од вкупно изградената површина.

    За компатибилните намени димензионирањето за потребен број на паркинг места ќе се врши во сè согласно зададеното со ДУП-от, односно пропишаното со горенаведениот Член 61 од Правилникот, соодветно на конкретната употребена компатибилна намена.

    Со проектното решение за градежната парцела 6.1 потребно е да предвидат и паркинг места кои се специјално димензионирани и обележани за возила што ги користат лицата со инвалидност и намалена подвижност. Бројот на овие специјални места за паркирање треба да изнесува најмалку 3% од вкупниот број на паркинг места, но не помалку од едно паркинг место и истите се со димензии од најмалку 3,70×5,00m, во сè во склад со членовите 195 и 196 од Правилникот за урбанистичко планирање („Службен весник на Република Северна Македонија" број 225/20, 219/21, 104/22 и 99/23).

18. Со урбанистичкото решение одредени се и пристапни рампи до подземното ниво на градбата. Презентирани се и висински коти на рампите, одредени согласно планираната нивелација на станбената улица „5" од важечкиот ДУП и претходно одредената кота на нулта плоча. Вредностите на овие висински коти на пристапните рампи се апроксимативни и се во корелација со одредената кота на нулта плоча и дозволените

минимални отстапувања на оваа кота. Точните вредности ќе се добијат при изработка на основните проекти.

19. Процентот на озеленетост во рамките на парцелата претставува однос помеѓу површината на градежно земјиште наменето за зеленило и вкупната површина на градежното земјиште изразено во проценти.

    Со предлог партерното уредување на градежната парцела 6.1 и урбанистичкото решение од овој урбанистички проект, одредени се површини под ниско, средно и високо зеленило и презентирани се информативни податоци за процент на озеленетост на градежната парцела. При изработка на основните проекти, решението за партерно уредување и зеленило ќе се доразработи, односно усогласи со проектното решение од тие проекти, при што може да се добијат и други вредности за процентот на озеленетост, но истиот не смее да биде под 20% на ниво на градежната парцела, а во склад со одредбите на Законот за урбано зеленило („Службен весник на Република Македонија" број 11/18 и „Службен весник на Република Северна Македонија" број 42/20).

    Оваа одредба станува составен дел на условите за градење.

20. Зададените вредности со урбанистичкото решение од Планскиот дел на овој Урбанистички проект за површина на градење, бруто развиена површина, процент на изграденост, коефициент на искористеност, катност и височина до хоризонталниот венец на градбите се максимално дозволени вредности. При изработката на основните проекти за новопредвидените градби, може да се проектираат градби и со помала површина, при што не смее да се надминат овие максимални вредности. Во зададените бруто развиена површина и коефициент на искористеност не влегуваат површините од можните пречекорувања на градежните линии.

21. За градежната парцела 6.1 изработено е и предлог на партерно уредување на парцелата. Истото ќе се доразработи при изработката на основниот проект за градежната парцела, односно ќе се усогласи со проектното решение за градбите од тој проект.

22. Со урбанистичкото решение на овој Урбанистички проект, предвидени се и приклучни места на градбите на водовите од комуналната инфраструктура. При изработка на основните проекти, трасите на приклучоците ќе се доразработат, односно ќе се усогласат со проектните решенија за инфраструктурата од тие проекти.

23. Рекламите и огласите не смеат да му пречат на нормалното одвивање на сообраќајот, да му штетат или да го менуваат изгледот на архитектонските објекти и групации ниту да пречат на објектите поставени во јавен интерес како јавно осветлување, градски часовници, табли со имиња на улиците и сл.

24. Согласно дописот од Агенцијата за цивилно воздухопловство „Доставување на податоци и информации" со бр. 12-8/526 од 26.05.2022 год., предметниот простор може да се планира без посебни услови и ограничувања од аспект на безбедноста на цивилниот воздухопловен сообраќај, но со напомена дека доколку се планира изградба на:

    - издвоени антенски столбови со височина поголема од 15m или
    - оџаци со височина поголема од 30m или
    - ветерници или
    - други објекти со височина поголема од 100m,

    потребно е до Агенцијата за цивилно воздухопловство да се достави проектна документација (пред нејзино одобрување) со барање за издавање на согласност со

услови за градба од аспект на безбедноста на воздушниот сообраќај, согласно Член 68 став (2) од Законот за воздухопловството („Службен весник на Република Северна Македонија" број 48/20 – пречистен текст).

25. Проектниот опфат се наоѓа во контактната зона на споменикот на културата – Воена болница во Скопје, за која со изработените Заштитно – конзерваторски основи е пропишан режим на заштита од трет степен. Овој режим на заштита подразбира можност за доградба и надградба на постојните објекти, како и изградба на нови објекти, со габарит и катност што нема да ги нарушуваат визурите на Споменикот.

    Согласно утврдениот режим, како и согласно зададените посебни услови за градежната парцела од важечкиот ДУП, неопходно е:

    - За сите интервенции се задолжува инвеститорот, пред издавање на документација за градба да обезбеди стручно мислење од НУ Конзерваторски центар – Скопје и конзерваторско одобрение од Управата за заштита на културното наследство.

26. Доколку при реализација на Урбанистичкиот проект се појави археолошко наоѓалиште, да се постапи во согласност со одредбите на член 65 од Законот за заштита на културното наследство („Службен весник на Република Македонија" број 20/04, 115/07, 18/11, 148/11, 23/13, 137/13, 164/13, 38/14, 44/14, 199/14, 104/15, 154/15, 192/15, 39/16, 11/18 и 20/19).

За сè што не е регулирано со овие параметри, се применуваат одредбите на општите и посебни услови за градење од важечкиот Детален урбанистички план за Градска четврт З 05 помеѓу Бул. Илинден, Бул. 8-ми Септември, Бул. Партизански одреди и ул. Љубљанска, Општина Карпош, Скопје (Одлука бр. 07-7546/4 од 06.11.2013 год.).

Урбанистичкото решение е целосно во склад со дозволените параметри зададени со важечкиот ДУП.

- Предмет на разработка е градежната парцела 6.1, претходно зададена со важечкиот Детален урбанистички план за Градска четврт З 05 помеѓу Бул. Илинден, Бул. 8-ми Септември, Бул. Партизански одреди и ул. Љубљанска, Општина Карпош, Скопје (Одлука бр. 07-7546/4 од 06.11.2013 год.), со вкупна површина од **4569m²**.
- Градежната парцела е планирана со класа на намена **А2** – Домување во згради.
- Вкупната максимална бруто развиена површина на ниво на проектен опфат е **39219m²**.
- Процентот на изграденост изнесува **69,99%**.
- Коефициентот на искористеност изнесува **8,58**.
- Процентот на озеленетост на градежната парцела изнесува **20,12%**.

Проектното решение на урбанистичкиот проект е основа за понатамошна изработка на основни проекти за градбата.

Наменската употреба на земјиштето во рамките на проектниот опфат може да се претстави табеларно на следниот начин:

НУМЕРИЧКИ ПОКАЗАТЕЛИ ЗА ПЛАНИРАНА СОСТОЈБА – РЕКАПИТУЛАР НА ПОВРШИНИ		
НАМЕНА	Површина m²	Процент %
А2 - ДОМУВАЊЕ ВО ЗГРАДИ	4569 m²	100,00%
ВКУПНО	**4569 m²**	100,00%

Споредбени нумерички показатели во однос на дозволеното со важечкиот ДУП:

УРБАНИСТИЧКИ ПРОЕКТ ЗА ПАРЦЕЛИРАНО ГРАДЕЖНО ЗЕМЈИШТЕ ЗА РАЗРАБОТКА НА ГП 6.1 ОД ДУП ЗА ГРАДСКА ЧЕТВРТ З 05 ПОМЕЃУ БУЛ. ИЛИНДЕН, БУЛ. 8-МИ СЕПТЕМВРИ, БУЛ. ПАРТИЗАНСКИ ОДРЕДИ И УЛ. ЉУБЉАНСКА, СО НАМЕНА А2 – ДОМУВАЊЕ ВО СТАНБЕНИ ЗГРАДИ, ОПШТИНА КАРПОШ, СКОПЈЕ												
УРБАНИСТИЧКА ДОКУМЕНТАЦИЈА	НУМЕРАЦИЈА НА ГРАДЕЖНА ПАРЦЕЛА	ГРУПА НА КЛАСИ НА НАМЕНА	ОСНОВНА КЛАСА НА НАМЕНА		КОМПАТИБИЛНИ КЛАСИ НА НАМЕНА	МАКСИМАЛНО ДОЗВОЛЕН ПРОЦЕНТ НА УЧЕСТВО НА ЗБИРОТ НА КОМПАТИБИЛНИТЕ КЛАСИ НА НАМЕНА ВО ОДНОС НА ОСНОВНАТА КЛАСА НА НАМЕНА	КАТНОСТ	МАКСИМАЛНА ВИСИНА ДО ВЕНЕЦ m	ПОВРШИНА НА ГРАДЕЖНА ПАРЦЕЛА m²	ПОВРШИНА ЗА ГРАДБА m²	БРУТО РАЗВИЕНА ПОВРШИНА m²	ПРОЦЕНТ НА ОЗЕЛЕНЕТОСТ НА ГРАДЕЖНАТА ПАРЦЕЛА
ПАРАМЕТРИ СПОРЕД ДУП З 05 2013 год.	6.1	А	А2	ДОМУВАЊЕ ВО СТАНБЕНИ ЗГРАДИ	Б1 (20%), Б2 (30%), Б4 (20%), Б5 (15%), В3 (40%), В4 (10%), Д3 (40%)	40%	П+26+Пк	88,00 m	4569 m²	3543 m²	99204 m²	7,00%
ПАРАМЕТРИ СПОРЕД УРБАНИСТИЧКИ ПРОЕКТ 2023 год.	6.1	А	А2	ДОМУВАЊЕ ВО ЗГРАДИ	Б1 (20%), Б2 (30%), Б4 (20%), Б5 (15%), В3 (40%), В4 (10%), Д3 (40%)	40%	П+1 П+10 П+16+Пк П+17+Пк	8,80 m 35,20 m 56,20 m 59,20 m	4569 m²	3198 m²	39219 m²	20,12%

Билансни нумерички показатели:

БИЛАНСНИ ПОКАЗАТЕЛИ		ПОСТОЈНА СОСТОЈБА		ПЛАНИРАНА СОСТОЈБА	
1	ПРОЕКТЕН ОПФАТ	4569 m²	100,00%	4569 m²	100,00%
2	**НЗ** - НЕИЗГРАДЕНО ЗЕМЈИШТЕ	4569 m²	100,00%	/	/
3	**А2** - ДОМУВАЊЕ ВО ЗГРАДИ	/	/	4569 m²	100,00%
4	Површина на земјиште под градба	0 m²		3198 m²	
5	Вкупна изградена површина	0 m²		39219 m²	
6	Процент на изграденост на ниво на проектен опфат	0,00%		69,99%	
7	Коефициент на искористеност на ниво на проектен опфат	0,00		8,58	
8	Сообраќајни и поплочени површини со градежната парцела	0 m²	0,00%	452 m²	9,89%
9	Зеленило во градежната парцела	0 m²	0,00%	919 m²	20,12%

ГРАДЕЖНА ПАРЦЕЛА 6.1

Намена: **А2** – Домување во згради

Кота на нулта плоча: 251,62 м.н.в. ± 30 cm

Висина на венец: 8,80m; 35,20m; 56,20m; 59,20m

Број на катови: П+1; П+10; П+16+Пк; П+17+Пк

Спроведување: Зададена е површина за градење и приложен Идеен проект; во следна фаза пред реализација потребно е да се изработи основен проект.

Нумерички параметри за градежната парцела и градбата:

УРБАНИСТИЧКИ ПРОЕКТ ЗА ПАРЦЕЛИРАНО ГРАДЕЖНО ЗЕМЈИШТЕ ЗА РАЗРАБОТКА НА ГП 6.1 ОД ДУП ЗА ГРАДСКА ЧЕТВРТ З 05 ПОМЕЃУ БУЛ. ИЛИНДЕН, БУЛ. 8-МИ СЕПТЕМВРИ, БУЛ. ПАРТИЗАНСКИ ОДРЕДИ И УЛ. ЉУБЉАНСКА, СО НАМЕНА А2 – ДОМУВАЊЕ ВО СТАНБЕНИ ЗГРАДИ, ОПШТИНА КАРПОШ, СКОПЈЕ													
НУМЕРАЦИЈА НА ГРАДЕЖНА ПАРЦЕЛА	ГРУПА НА КЛАСИ НА НАМЕНА	ОСНОВНА КЛАСА НА НАМЕНА		КОМПАТИБИЛНИ КЛАСИ НА НАМЕНА	МАКСИМАЛНО ДОЗВОЛЕН ПРОЦЕНТ НА УЧЕСТВО НА ЗБИРОТ НА КОМПАТИБИЛНИТЕ КЛАСИ НА НАМЕНА ВО ОДНОС НА ОСНОВНАТА КЛАСА НА НАМЕНА	КАТНОСТ	МАКСИМАЛНА ВИСИНА ДО ВЕНЕЦ m	ПОВРШИНА НА ГРАДЕЖНА ПАРЦЕЛА m²	ПОВРШИНА ЗА ГРАДБА m²	БРУТО РАЗВИЕНА ПОВРШИНА m²	ПРОЦЕНТ НА ИЗГРАДЕНОСТ %	КОЕФИЦИЕНТ НА ИСКОРИСТЕНОСТ	ПРОЦЕНТ НА ОЗЕЛЕНЕТОСТ НА ГРАДЕЖНАТА ПАРЦЕЛА
6.1	А	А2	ДОМУВАЊЕ ВО ЗГРАДИ	Б1 (20%), Б2 (30%), Б4 (20%), Б5 (15%), В3 (40%), В4 (10%), Д3 (40%)	40%	П+1 П+10 П+16+Пк П+17+Пк	8,80 m 35,20 m 56,20 m 59,20 m	4569 m²	3198 m²	39219 m²	69,99%	8,58	20,12%
						ВКУПНО:		**4569 m²**	**3198 m²**	**39219 m²**	**69,99%**	**8,58**	**/**

2.1.5. МЕРКИ ЗА ЗАШТИТА

2.1.6.1. МЕРКИ ЗА ЗАШТИТА НА ЖИВОТНАТА СРЕДИНА

Согласно Законот за животната средина („Службен весник на Република Македонија" број 53/05, 81/05, 24/07, 159/08, 83/09, 48/10, 124/10, 51/11, 123/12, 93/13, 187/13, 42/14, 44/15, 129/15, 192/15, 39/16 и 99/18 и „Службен весник на Република Северна Македонија" број 89/22 и 171/22), заштитата и унапредувањето на животната средина е систем на мерки и активности (општествени, политички, социјални, економски, технички, образовни и др.) со кои се обезбедува поддршка и создавање услови за заштита од загадување, деградација и влијание на / врз медиумите и одделните области на животната средина (заштита од осиромашување на озонската обвивка, спречување на штетната бучава и вибрации, заштита од јонизирачко и од не јонизирачко зрачење, заштита од непријатна миризба и користење и депонирање на отпадоците и друг вид на заштита на животната средина).

Животната средина е простор со сите живи организми и природни богатства, односно природните и создадените вредности, нивните меѓусебни односи и вкупниот простор во кој живее човекот и во кој се сместени населбите, добрата во општа употреба, индустриските и другите објекти, вклучувајќи ги и медиумите и областите на животната средина.

Загадување на животната средина е емисија на загадувачки материи и супстанции, која е резултат на човековата активност, во воздухот, водата или почвата, којашто може да биде штетна за квалитетот на животната средина, животот и здравјето на луѓето или, емисија од која што може да произлезе штета за имотот или која ги нарушува или влијае врз биолошката и пределската разновидност и врз другите пропишани начини на користење на животната средина.

Во доменот на заштитата на животната средина основна цел е преку соодветни плански поставки да се обезбедат услови за непречен развој со истовремено чување на квалитетот на средината за живот и работа.

За остварување на наведената цел, поставките и потребите од заштита на средината се вградуваат во сите домени на урбанистичкото планирање преку проверка и изготвување на современи стандарди и нормативи.

Воздухот е еден од основните елементи за чиста и здрава животна средина, па за негов квалитет неопходно е сите загадувачи, односно сите објекти кои испуштаат штетни материи да користат уреди за пречистување.

Заштитата на квалитетот на атмосферата треба да се остварува преку следните мерки:

- Интегрална контрола на загадувачите на атмосферата (меѓу кои и издувните гасови од моторните возила) и нивното делување и благовремено укажување на критичните метеоролошки појави;
- Примена на соодветни техничко – технолошки мерки;
- Обезбедување услови за ефикасно природно проветрување и користење на доминантни воздушни струења;
- Подигање и оформување на заштитни зелени појаси;
- Комуналната инфраструктура да биде изведена согласно сите технички прописи, така што да нема опасност од загадување на подземните води.

2.1.6.1.1. МЕРКИ ЗА ЗАШТИТА НА ВОЗДУХОТ

Државниот мониторинг систем за квалитет на амбиентниот воздух, се состои од 15 мониторинг станици, од кои три се лоцирани во Скопје, а останатите во другите градови низ Републиката.

Во фазата на изградба на предвидените содржини, можно е да се појават одредени локални и краткорочни влијанија врз квалитетот на амбиентниот воздух. Во оваа фаза, мерките за заштита генерално треба да се фокусираат на техничко ниво, преку примена на незагадувачки и одржливи градежни суровини, помошни материјали, и гориво за механизацијата, како и повторна употреба на отпадните материјали. При проектирање и реализација на сите објекти да се имплементираат принципите на енергетска ефикасност, да се предвидат мерки и активности за зголемено искористување на обновливите извори на енергија, пред се сончевата преку поставување на сончеви колектори, како и да се предвиди соодветно заштитно зеленило (пред сѐ околу сообраќајниците). При избор на вегетацијата да се даде приоритет на видовите (автохтони) со висок биоакумулативен капацитет на загадувачки материи.

За сите објекти и инсталации кои се во фаза на проектирање, изградба, реконструкција или експлоатација, задолжително е почитување на пропишаните гранични вредности за емисија на отпадни гасови и пареи. Исто така, задолжително е почитување на пропишаните гранични вредности за емисија на загадувачки супстанции од подвижни извори на загадување.

2.1.6.1.2. МЕРКИ ЗА ЗАШТИТА НА ВОДИТЕ

Секое дејствие или активност со кое се загадуваат водите или се испуштаат отпадни води или непреземање на дејствие, со кое се овозможува загадување на водите или испуштање на отпадни води е забрането согласно Законот за водите („Службен весник на Република Македонија" број 87/2008, 6/2009, 161/2009, 83/10, 51/11, 44/12, 23/13, 163/13, 180/14, 146/15 и 52/16 и „Службен весник на Република Северна Македонија" број 151/21).

Во проектниот опфат одведувањето на фекалните отпадни води од објектите е решен со сепарациона канализациона мрежа. Одведувањето на атмосферските води од објектите и внатрешните улици е преку планирана мрежа.

2.1.6.1.3. МЕРКИ ЗА ЗАШТИТА НА ПОЧВАТА

При изградбата на предвидените содржини во проектниот опфат да се внимава да не дојде до искористување на земјиштето на начин и обем со кој би се загрозиле неговите природни вредности. За време на градежните активности потребно е да се врши контролирано и внимателно отстранување на површинскиот слој од почвата, ре-употреба на вишокот земјен материјал од ископите, организирано управување со отпадот. Исто така потребно е да се обезбеди вегетациски покривач на почвата околу новоизградените содржини. Со плановите за хортикултура да се утврдат исклучиво декоративни насади.

Со имплементација на предвидените мерки за управување со отпадот, отпадните води, масти, масла, горива, како и со доследно почитување на законската регулатива, ќе се спречи или намали ризикот од загадување на почвата.

2.1.6.1.4. МЕРКИ ЗА ЗАШТИТА ОД БУЧАВА

Во насока на минимизирање на бучавата се препорачува употреба на современа механизација во периодот на изградба на предвидените објекти во проектниот опфат и примена на висококвалитетни изолациски материјали. Изведувачите треба да ги почитуваат роковите за градба дадени од надлежниот орган, правилна организација на градежните активности и

почитување на работното време, со цел намалување на вкупното време за градежни активности. Работното време и правила да се воспостават врз основа на потребите за намалување на бучавата.

Дополнително, како мерка за контрола и мониторинг на бучавата, потребно е имплементирање на одредбите од Законот за заштита од бучава во животната средина („Службен весник на Република Македонија" број 79/07, 124/10, 47/11, 163/13 и 146/15 и „Службен весник на Република Северна Македонија" број 151/21), преку подготовка на стратешка карта за бучава и класификација на територијата на општината според степенот на заштита од бучава.

2.1.6.1.5. МЕРКИ ЗА УПРАВУВАЊЕ СО ОТПАДОТ

Создавачите на отпад се должни во најголема можна мера, да го избегнат создавањето на отпад и да ги намалат штетните влијанија на отпадот врз животната средина, животот и здравјето на луѓето.

Во фазата на изградба неопходно е воспоставување на ефикасен систем за правилно управување со сите видови и количества на отпад што ќе се создадат. При управување со отпадот по претходно извршената селекција, отпадот треба да биде преработен по пат на рециклирање, повторно употребен во истиот или во друг процес за екстракција на секундарните суровини или пак да се искористи како извор на енергија. После соодветниот третман отпадот да се одложи со контролиран транспортен систем на постојната депонија. Создавачот и/или имателот на отпадни материи и емисии ќе ги сноси сите трошоци за санација на евентуално предизвиканите нарушувања во животната средина.

2.1.6.1.6. МЕРКИ ЗА ЗАШТИТА НА БИОДИВЕРЗИТЕТОТ

Основен услов за намалување на влијанијата врз флората и фауната е примената на предвидените мерки за правилно управување со просторот, воздухот, водите, почвата, нивоата на бучава и отпадот.

При реализација на активностите на терен да се избегне прекумерно искористување или губење на биолошките ресурси и модификација и фрагментација на природните живеалишта, со цел да се намалат или целосно елиминираат негативните последици врз стабилноста на екосистемите на анализираното подрачје.

2.1.6.2. МЕРКИ ЗА ЗАШТИТА И СПАСУВАЊЕ

Со Законот за заштита и спасување („Службен весник на Република Македонија" број 36/2004, 49/2004, 86/2008, 124/10, 18/11, 41/14, 129/15, 71/16, 106/16 и 83/18 и „Службен весник на Република Северна Македонија" број 215/21) се уредува системот за заштита и спасување на луѓето, животната средина, материјалните добра, природните богатства, животинскиот и растителниот свет и културното наследство од природни непогоди и други несреќи во мир, вонредна состојба и воена состојба во Република Македонија.

Согласно Законот за заштита и спасување, Законот за управување со кризи („Службен весник на Република Македонија" број 29/2005, 36/11, 41/14, 104/15, 39/16 и 83/18 и „Службен весник на Република Северна Македонија" број 215/21) и Законот за пожарникарството („Службен весник на Република Македонија" број 67/2004, 81/2007, 55/13, 158/14, 193/15 и 39/16 и Службен весник на Република Северна Македонија, број 152/19), задолжително треба да се применуваат мерките за заштита и спасување.

Заштитата и спасувањето во Републиката се организира како единствен систем за откривање и спечување на настанувањето на последиците од настанатите природни и други несреќи и давање на помош во мир, вонредна состојба и воена состојба.

Заштитата и спасувањето претставува поврзан процес за планирање, програмирање, организирање, раководење, командување, координирање, спроведување, финансирање и надзор за навремена и ефикасна превенција како и подготвување, дејствување и отстранување на причините и последиците од природни непогоди и други несреќи.

Заштитата и спасувањето е работа од јавен интерес.

Заштитата и спасувањето во Републиката ги организираат и спроведуваат државните органи, органите на државната управа, органите на единиците на локалната самоуправа, јавните претпријатија, јавните установи и служби, трговски друштва, здруженија на граѓани, граѓаните и силите за заштита и спасување, на начин уреден со овој закон, прописите донесени врз основа на овој закон, како и нормативите, стандардите и правилата на техничката практика.

Субјектите дадени погоре се должни да организираат заштита и спасување на своите вработени и луѓето затекнати во објектите во моментот на настанување на природната непогода или друга несреќа.

Организацијата на мерките за заштита и спасување опфаќа планирање и подготвување на активности за спроведување на мерките за заштита и спасување.

Спроведувањето на мерките за заштита и спасување од членот 61 на Законот за заштита и спасување, посебно за секоја мерка, со уредба го уредува Владата на Република Македонија.

Органите на државната управа, органите на единиците на локалната самоуправа, трговските друштва, јавните претпријатија, установите и службите, се должни да ја предвидат и планираат организацијата на спроведувањето на мерките за заштита и спасување и да спроведат мерки кои се во функција на превенцијата.

Во функцијата на превенцијата се следниве мерки и активности:

- изработка на Процена на загрозеност за можни опасности и План за заштита и спасување од проценети опасности,
- вградување на предвидените и планираните мерки за заштита и спасување во редовното планирање и работа,
- уредување на просторот и изградба на објектите, во функција на заштита и спасување,
- воспоставување на организација и систем потребни за заштита и спасување,
- обезбедување на материјална база, персонал и други ресурси потребни за извршување на планираната организација.

Методологијата за содржината и начинот на проценувањето на опасностите и планирање на заштитата и спасувањето, како и нормативите и стандардите врз основа на кои се определуваат државните органи и другите правни лица кои се должни да донесат план за заштита и спасување ги утврдува Владата.

Мерките за заштита и спасување задолжително се применуваат:

- при планирањето и уредувањето на просторот и населбите,
- во проектите, за објекти и технолошки процеси наменети за складирање, производство и употреба на опасни материи, нафта и нејзини деривати, енергетски гасови, јавниот сообраќај, црна и обоена металургија, како и за јавна, административна, културна, туристичко – угостителска дејност и
- при изградба на објекти и инфраструктура.

За ефикасна заштита на населението и материјалните добра, граѓаните на Републиката, единиците на локалната самоуправа, трговските друштва, јавните претпријатија, установите

задолжително обезбедуваат средства за лична и колективна заштита, материјално-технички средства потребни за спроведување на мерките за заштита и спасување и за силите за заштита и спасување и соодветно обучен персонал.

Една значајна мерка за заштита и спасување која треба да се почитува во функција на превенција и во функција на заштитата и спасувањето е и уредувањето на просторот и изградбата на објектите согласно сите технички прописи за таков вид на градби.

Во архитектонско – урбанистичкиот проект опфатени се дел од предвидените урбанистичко – технички и хуманитарни мерки за заштита и спасување, согласно намената, согласно член 61 од Законот за заштита и спасување и подзаконските уредби и други правни прописи од оваа проблематика.

Урбанистичко – технички мерки се:

1. Засолнување;
2. Заштита и спасување од поплави;
3. Заштита и спасување од пожари, експлозии и опасни материи;
4. Заштита од неексплодирани убојни и други експлозивни средства;
5. Заштита и спасување од урнатини;
6. Заштита и спасување од техничко-технолошки несреќи;
7. Спасување од сообраќајни несреќи.

Хуманитарни мерки се:

8. Евакуација;
9. Згрижување на загрозеното и настраданото население;
10. Радиолошка, хемиска и биолошка заштита;
11. Прва медицинска помош;
12. Заштита и спасување на животни и производи од животинско потекло;
13. Заштита и спасување на растенија и производи од растително потекло и
14. Асанација на теренот.

При понатамошната изработка со проекти како и при изградба на градбите, мерките за заштита и спасување задолжително треба да се разработуваат детално и истите да се вградат, согласно член 7 од Уредбата за начинот на применување на мерки за заштита и спасување, при планирањето и уредувањето на просторот и населбите, во проектите и при изградба на објектите, како и учество во техничките прегледи („Службен весник на Република Македонија" број 105/05).

Мерките за заштита и спасување се однесуваат на заштита од природни непогоди и други несреќи, во мир и во војна и од воени дејствија.

Природни непогоди се земјотреси, поплави, лизгање на земјиште, снежни лавини и наноси, голомразица, град, суша кои со природни неконтролирани сили ја загрозуваат животната средина, животот и здравјето на луѓето, материјалните добра, животинскиот и растителниот свет и културното наследство.

Други несреќи се настани кои се резултат на одредени превиди и грешки во извршувањето на секојдневните стопански и други активности, како и невнимание при ракување со опасни материи и средства за производство, складирање и транспорт на истите (пожари, големи несреќи во патниот, железничкиот и воздушниот сообраќај, несреќи во рудници, индустриски несреќи предизвикани од експлозии и други техничко – технолошки причини, паѓање на радиоактивни врнежи, прашини и талози, излевање на нафта и нафтени деривати, и други отровни хемикалии, експлозии на гасови, запаливи течности и гасови, како и други отровни хемикалии, експлозии на

гасови, запаливи течности и гасови, како и други горливи матери кои со воздухот создаваат експлозивни смеси и други експлозивни материјали од поголем размер).

Дел од природните непогоди и другите несреќи можат да се јават и во границите на проектниот опфат.

2.1.6.2.1. ЗАСОЛНУВАЊЕ

Согласно член 62 од Законот за заштита и спасување, засолнувањето опфаќа планирање, изградба и користење на јавните засолништа, одржување и користење на изградените засолништа и на другите заштитни објекти за заштита на населението, материјални добра и културното наследство во Републиката.

Јавните засолништа се планираат согласно со програмата на Владата за мерките за заштита и спасување и програмата на единицата на локалната самоуправа Општина Карпош за мерките за заштита и спасување и истите се вградени во урбанистичките планови.

Начинот на изградба на јавните засолништа и одржувањето и користењето на веќе изградените засолништа и другите заштитни објекти и определување на потребниот број на засолнишни места со Уредба се утврдува од Владата („Службен весник на Република Македонија" број 153/10).

Организација и спроведувањето на засолнувањето е определено со Уредбата за спроведување на засолнувањето („Службен весник на Република Македонија" број 93/05).

Обврска за планирање, подготвување на активности за спроведување и спроведување на засолнувањето имаат органите на државната управа, органите на општините, односно градот Скопје, јавните претпријатија, установите и службите и трговските друштва.

На инвеститорите на објекти за кои во Законот со заштита и спасување е утврдена обврска за изградба на засолништа, надлежниот орган на општината односно органот на државната управа надлежен за вршење на работите од областа на уредување на просторот, им го определува потребниот број на засолнишни места, што инвеститорот треба да ги изгради во објектот што го гради или надвор од него, според условите за градење, а врз основа на Мислењето од Дирекцијата за заштита и спасување кое е составен на проектната документација.

2.1.6.2.2. ЗАШТИТА И СПАСУВАЊЕ ОД ПОПЛАВИ

Заштитата и спасувањето од поплави опфаќа регулирање на водотеците, изградба на заштитни објекти, одржување и санирање на оштетените делови на заштитните објекти, набљудување и извидување на состојбите на водотеците и високите брани, заштитните објекти и околината, обележување на висинските коти на плавниот бран, навремено известување и тревожење на населението во загрозеното подрачје, спроведување на евакуација на населението и материјалните добра од загрозеното подрачје, обезбедување на премин и превоз преку вода, спасување на загрозените луѓе на вода и под вода, црпење на водата од поплавените објекти и извлекување на удавените, обезбедување на населението во поплавените подрачја со основните услови за живот и учество во санирање на последиците предизвикани од поплавата.

Во непосредна близина на проектниот опфат нема природни и вештачки водотеци и водостои.

Најблискиот природен вододек е Река Вардар, чие регулирано корито е лоцирано на најблиско растојание од ≈1 km северно од проектниот опфат. При тоа, на оваа најблиска точка (кај мостот „8-ми Септември") котата на мајор коритото на Река Вардар е ≈249,5 м.н.в, што е за

≈2m пониско ниво од теренот во проектниот опфат. Нивото на подземни води во проектниот опфат е ≥ 8m.

Оттука, може да се заклучи дека ризикот од поплави во проектниот опфат е минимален.

2.1.6.2.3. ЗАШТИТА И СПАСУВАЊЕ ОД ПОЖАРИ, ЕКСПЛОЗИИ И ОПАСНИ МАТЕРИИ

При изработката на Основните проекти предвидени се пропишани мерки за заштита од пожари, согласно член 68 Законот за заштита и спасување и Законот за пожарникарството, како и Правилникот за мерките за заштита од пожари, експлозии и опасни материи („Службен весник на Република Северна Македонија" број 231/20), Правилникот за суштинските барања за заштита од пожар на градежните објекти („Службен весник на Република Македонија" број 94/09), Правилникот за техничките нормативи за хидрантската мрежа за гаснење на пожари („Службен весник на Република Македонија" број 26/18), Правилникот за суштински барања за градежните објекти („Службен весник на Република Македонија" број 74/06), Правилник за поблиско определување на изборот на видовите и на количините на противпожарните апарати со кои треба да располагаат правните лица и граѓаните, како и критериумите што треба да ги исполнуваат правните лица кои што вршат сервисен преглед и контролно испитување на противпожарните апарати, кои се однесуваат на техничката опрема и просторот за работа („Службен весник на Република Македонија" број 26/18), Правилникот за начинот на определување на места на кои задолжително треба да се наоѓаат уредите и инсталациите за заштита од пожари, другата противпожарна опрема, средствата за гасење на пожари и противпожарните апарати, нивното одржување во исправна состојба, посебното обележување и достапност за употреба („Службен весник на Република Македонија" број 74/06 и 76/07) и други позитивни прописи со кои е регулирана оваа проблематика.

Заштитата и спасување од пожари, експлозии и опасни материи опфаќа мерки и активности од нормативен, оперативен, организационен, надзорен, технички, образовен, воспитен и пропаганден карактер.

Заштитата и спасување од пожари, експлозии и опасни материи се планира, организира и спроведува во сите објекти и места со превентивни и оперативни мерки.

Превентивни мерки за заштитата и спасување од пожари, експлозии и опасни материи, се активности кои се планираат и спроведуваат со примена на техничките нормативи при проектирање и изградба на објектите.

Оперативните мерки за заштитата и спасување од пожари, експлозии и опасни материи се активности за откривање, спречување на ширење и гасење на пожари и експлозии, утврдување на причините за настанување на пожари и експлозии, како и давање помош при отстранување на последиците предизвикани од пожари , експлозии и опасни материи.

Органите на државната управа, единиците на локалната самоуправа, трговските друштва, јавните претпријатија, установите и службите, се должни да имаат соодветни уреди и инсталации за заштита од пожари, друга противпожарна опрема, средства за гасење на пожари и противпожарни апарати, според пропишани стандарди.

Од урбанистички аспект противпожарната (ПП) заштита предвидува:

- брз и непречен пристап до градбите;
- градбите се предвидуваат од лесни материјали со помали тежини, со примена на огноотпорни материјали,
- при планирањето е водено сметка за обезбедување на доволни растојанија меѓу градбите,

- со сообраќајното решение и начинот на кој се предвидува изградбата на градбите овозможен е пристап на противпожарно возило од повеќе страни,.

Секундарната сообраќајна пристапна улица е со доволна ширина и е со задоволувачки осовински притисок, што овозможува непречено и брзо движење на противпожарните возила, инсталациите, уредите и постројките треба да се изведат на начин да не претставуваат опасност за предизвикување на пожари и експлозии. Просторот е опслужен од Противпожарната единица „Тафталиџе", која е опремена со противпожарни возила и со обучени лица за дејствување во случај на пожар. Времето на дејствување е помалку од 5 мин.

Предвидената сообраќајна инфраструктура за пристап е со соодветни квалитетни хоризонтални и вертикални елементи на коловозот и овозможува непречена интервенција на противпожарните возила. Падот на улицата е со мали вредности и е погоден за одвивање сообраќај.

2.1.6.2.4. ЗАШТИТА ОД НЕЕКСПЛОДИРАНИ УБОЈНИ И ДРУГИ ЕКСПЛОЗИВНИ СРЕДСТВА

Согласно Законот за заштита и спасување, заштитата од неексплодирани убојни и други експлозивни средства опфаќа пребарување на теренот и пронаоѓање, пронаоѓање на неексплодираните убојни средства, обележување и обезбедување на теренот, онеспособување и уништување на сите видови на неексплодирани убојни и други експлозивни средства како и транспорт до определеното и уреденото место за уништување и безбедносни мерки за време на транспортот.

Онеспособување и уништување на сите видови на неексплодирани убојни и други експлозивни средства се врши на местото на пронаоѓање, ако за тоа постојат безбедносни услови.

Поради ова при преземање на активности за градба на објектите потребно е теренот да се испита.

Стандардните оперативни процедури за заштита од неексплодирани убојни и други експлозивни средства ги пропишува директорот на Дирекцијата за заштита и спасување.

2.1.6.2.5. ЗАШТИТА И СПАСУВАЊЕ ОД УРНАТИНИ

Заштитата и спасувањето од урнатини согласно член 81 од Законот за заштита и спасување, опфаќа превентивни и оперативни мерки.

Превентивни мерки за заштита и спасување од урнатини се активностите кои се планираат и спроведуваат со просторното и урбанистичкото планирање, како и при изготвување на овој Архитектонско-урбанистички проект и со примена на техничките нормативи при проектирањето на објектите.

Оперативните мерки за заштита и спасување од урнатини се активностите за извидување на урнатините, пронаоѓање на затрупаните, осигурување на конструкцијата на оштетените и поместените делови на објектите заради спречување на дополнително уривање, преземање на мерки за заштита од дополнителни опасности, извлекување на затрупаните, давање на прва медицинска помош и извлекување на материјалните добра.

Заштитата и спасувањето се применува на објекти кои можат да бидат изложени на разни дејства:

- од природни непогоди: земјотреси, лизгање и одронување на теренот, поплави и др.
- од технички катастрофи: експлозии, последици од неквалитетна градба, дотраени конструкции од објекти, пожари и др.,

- од воени дејства како последица од воздушни напади, артилериско оружје, експлозии и неексплодирани убојни средства и др.

Изложеноста на објектите на дејствија кои предизвикуваат урнатини се утврдува во Проценатa на загрозеност од природни непогоди и други несреќи.

Во архитектонско – урбанистичкиот проект е утврден претпоставениот степен на урнатини, нивниот однос према слободните површини и степенот на проодност на сообраќајниците и зоните на тотални урнатини, врз основа на што е изработено планираното решение.

При планирањето да се води сметка да не се создаваат тесни грла на сообраќајниците, зони на тотални урнатини.

Според очекуваните сеизмички интензитети оваа локација се наоѓа во зона на потреси од 9° по МЦС скалата.

Се предвидува асеизмичка градба, како можна превенција, со помала количина на градежен материјал и релативно помали тежини.

Во случај на можни разурнувања, планираното сообраќајно решение обезбедува:

- брза и непречена евакуација на луѓето (нема тесни грла),
- брз пристап на екипите за спасување и нивните специјални возила,
- непречена интервенција во кругот на катастрофата,
- штетите да се сведат на минимум,
- брза санација на последиците.

За инфраструктурната мрежа не се предвидуваат посебни урбанистички мерки од природни катастрофи.

Другите елементи за заштита од земјотреси, како природна катастрофа, да се утврдат со посебниот елаборат за асеизмичка градба во делот на статиката и динамичка анализа на градбите, како составен дел на основните проекти.

2.1.6.2.6. ЗАШТИТА И СПАСУВАЊЕ ОД СВЛЕКУВАЊЕ НА ЗЕМЈИШТЕТО

Со оглед на конфигурацијата на теренот, не се очекува настанување на свлекување на земјиштето. Поточно, се работи за исклучително рамен терен, кој преовладува во целата населба Карпош 3. Максималните падови на улиците и теренот во непосредната околина на проектниот опфат не надминуваат 1,0%.

Микролокациски – во рамките на самиот проектен опфат, опфатеното земјиште е идентично со околината – рамен терен, односно и во рамките на проектниот опфат падот на земјиштето не надминува 1,0%.

2.1.6.2.7. СПАСУВАЊЕ ОД СООБРАЌАЈНИ НЕСРЕЌИ

Влезовите во локалитетот, како и во самите градежни парцели се соодветно решени. Истовремено, земајќи го во обзир малиот број на жители, односно корисници на просторот, антиципираниот обем на сообраќај е минимален. Оттаму, можноста за сообраќајни несреќи е минимална.

2.1.6.2.8. ЕВАКУАЦИЈА

Согласно член 84 и 85 од Законот за заштита и спасување, со евакуацијата се врши планско, организирано и контролирано пресметување на населението, материјалните и културните добра на Републиката, од загрозените во побезбедните подрачја.

Евакуацијата се извршува доколку со други мерки не е можно да се спречат ефектите од природни непогоди и други несреќи.

2.1.6.2.9. ЗГРИЖУВАЊЕ НА ЗАГРОЗЕНОТО И НАСТРАДАНОТО НАСЕЛЕНИЕ

Згрижување на настрадано и загрозено население е предвидено огласно член 86 од Законот за заштита и спасување. Згрижувањето опфаќа прифаќање, сместување и обезбедување на основните услови за живот на настраданото и загрозеното население.

2.1.6.2.10. РАДИОЛОШКА, ХЕМИСКА И БИОЛОШКА ЗАШТИТА

Согласно член 87 од Законот за заштита и спасување, радиолошка, хемиска и биолошка заштита опфаќа мерки и средства за навремено откривање, следење и контрола на опасностите и последиците од несреќи со опасни материи, како и последиците од радиолошко, хемиско и биолошко оружје, преземање на мерки за заштита и отстранување на последиците од нив.

Сопствениците на објекти во кои се произведуваат и складираат опасни материи, сопствениците на транспортни средства, како и сопствениците и корисниците на објектите и уредите кои се намените за јавно снабдување со вода, производство, сообраќај и складирање на животни, лекарства и сточна храна, јавните здравствени служби, како и сопствениците на објекти во кои се врши згрижување и образование на децата, се должни да обезбедат заштитни средства и да ги извршуваат пропишаните мерки за радиолошка, хемиска и биолошка заштита.

Планирањето и подготвувањето на активностите за спроведување на мерката радиолошка, хемиска и биолошка заштита се врши од страна на органите на државната управа, органите на единиците на локалната самоуправа, јавните претпријатија, установи, служби и трговски друштва.

2.1.6.2.11. ПРВА МЕДИЦИНСКА ПОМОШ

Прва медицинска помош согласно член 88 од Законот за заштита, опфаќа преземање на хигиено-епидемиолошки мерки, укажување на прва медицинска помош со стандардни и прирачни средства на местото на повредувањето – заболувањето, медицинска тријажа на повредените и заболените и транспорт до најблиските здравствени установи.

Потребната организација за спроведување на прва медицинска помош се утврдува во плановите за заштита и спасување.

Временскиот рок за дејствување на возилата за брза помош зависи од оддалеченоста на најблиската болница или поликлиника, која за овој плански опфат во реонот на Здравствен дом „Скопје" – Поликлиника „Букурешт" би изнесувал помалку од 1 мин. (граничи со проектниот опфат).

2.1.6.3. МЕРКИ ЗА ОБЕЗБЕДУВАЊЕ НА ПРИСТАПНОСТ ЗА ЛИЦА СО ИНВАЛИДНОСТ

Составен дел на овој Урбанистички проект со план за парцелација се конкретни мерки за создавање на услови за непречено движење на лица со инвалидитет во рамките на проектниот опфат.

За обезбедување на непречено движење на лицата со инвалидитет, сите површини на кои се одвива пешачки сообраќај се планирани со континуирана нивелета без скалести денивелации, со најголем подолжен наклон од 8,33%.

Поставувањето на трајна и времена урбана опрема на пешачките површини не смее да претставува архитектонска бариера и да го попречува или отежнува пешачкиот сообраќај, а особено на лица со инвалидност со колички.

Со планскиот дел на овој Урбанистички проект зададен е услов за предвидување на паркинг места кои се специјално димензионирани и обележани за возила што ги користат лицата со инвалидност и намалена подвижност. Бројот на овие специјални места за паркирање треба да изнесува најмалку 3% од вкупниот број на паркинг места, но не помалку од едно паркинг место, во сè во склад со членовите 195 и 196 од Правилникот за урбанистичко планирање („Службен весник на Република Северна Македонија" број 225/20, 219/21, 104/22 и 99/23).

При изработка на основниот проект за градежната парцела 6.1 потребно е да се применуваат на одредбите на Правилникот за начинот на обезбедување на непречен пристап, движење (хоризонтално и вертикално), престој и работа на лица со инвалидност до и во градби со јавни и деловни намени, градби со намена домување во станбени згради, како и градби со станбено – деловна намена („Службен весник на Република Македонија" број 17/15), одредбите на членовите 188 – 196 од Правилникот за урбанистичко планирање („Службен весник на Република Северна Македонија" број 225/20, 219/21, 104/22 и 99/23), како и одредбите кои произлегуваат од важечкиот Детален урбанистички план за Градска четврт З 05 помеѓу Бул. Илинден, Бул. 8-ми Септември, Бул. Партизански одреди и ул. Љубљанска, Општина Карпош, Скопје (Одлука бр. 07-7546/4 од 06.11.2013 год.).: одредбите од членовите 77 - 81 од Правилникот за стандарди и нормативи за урбанистичко планирање („Службен весник на Република Македонија" број 63/12, 126/12 и 19/13).

2.1.6.4. МЕРКИ ЗА ЗАШТИТА НА ПРИРОДНОТО И КУЛТУРНОТО НАСЛЕДСТВО

2.1.6.4.1. МЕРКИ ЗА ЗАШТИТА НА ПРИРОДНОТО НАСЛЕДСТВО

Во рамките на проектниот опфат не е евидентирано природно наследство. Просторот и во постојна состојба е градежно реализиран.

2.1.6.4.2. МЕРКИ ЗА ЗАШТИТА НА КУЛТУРНОТО НАСЛЕДСТВО

Проектниот опфат се наоѓа во контактната зона на споменикот на културата – Воена болница во Скопје, за која со изработените Заштитно – конзерваторски основи е пропишан режим на заштита од трет степен. Овој режим на заштита подразбира можност за доградба и надградба на постојните објекти, како и изградба на нови објекти, со габарит и катност што нема да ги нарушуваат визурите на Споменикот.

Заштитно – конзерваторските основи се изработени за потребите на важечкиот Детален урбанистички план за Градска четврт З 05 помеѓу Бул. Илинден, Бул. 8-ми Септември, Бул. Партизански одреди и ул. Љубљанска, Општина Карпош, Скопје (Одлука бр. 07-7546/4 од 06.11.2013 год.) и истите се соодветно имплементирани во истиот. Конкретно, за градежната парцела 6.1 зададен е посебен услов:

- *За сите интервенции се задолжува инвеститорот, пред издавање на документација за градба да обезбеди стручно мислење од НУ Конзерваторски центар – Скопје и конзерваторско одобрение од Управата за заштита на културното наследство.*

Овој специфичен услов е соодветно вграден и во деталните услови за проектирање и градење на овој Урбанистички проект.

Во склад со одредбите на Член 65 од Законот за заштита на културното наследство („Службен весник на Република Македонија" број 20/04, 115/07, 18/11, 148/11, 23/13, 137/13, 164/13, 38/14, 44/14, 199/14, 104/15, 154/15, 192/15, 39/16, 11/18 и 20/19), ако во текот на изведувањето на градежни, земјоделски или други работи се дојде до археолошко наоѓалиште, односно предмети од археолошко значење, изведувачот на работите е должен веднаш, а најдоцна во рок од три дена:

1. Да го пријави откритието во смисла на членот 129 став (2) на овој Законот;
2. Да ги запре работите и да го обезбеди наоѓалиштето од евентуално оштетување и уништување, како и од неовластен пристап и
3. Да ги зачува откриените предмети на местото и во состојбата во која се најдени.

Став (2) од Членот 129 од Законот подробно опишува дека случајното откритие на заштитено добро или на добро за кое основано се претпоставува дека претставува културно наследство се пријавува веднаш и се смета дека е извршено ако пријавата е доставена непосредно на надлежната јавна установа за заштита или до Министерството за внатрешни работи. Доколку пријавата е доставена до Министерството за внатрешни работи, тоа ја доставува пријавата до надлежната јавна установа.

2.1.7. ПРИЛОЗИ

Содржина:

1. *ПОЛНОМОШНО СО НОТАРСКА ЗАВЕРКА БР. УЗП 8038/2022 ОД 01.07.2022 ГОД.*
2. *ИМОТЕН ЛИСТ БР. 55471, КО КАРПОШ*
3. *ИМОТЕН ЛИСТ БР. 42667, КО КАРПОШ*
4. *ИМОТЕН ЛИСТ БР. 80571, КО КАРПОШ*
5. *ИМОТЕН ЛИСТ БР. 4923, КО КАРПОШ*
6. *ИМОТЕН ЛИСТ БР. 42668, КО КАРПОШ*
7. *ИЗВОД ОД ПЛАН БР. 492/2022 – ЗА ГП 6.1, БР. 47-3833/2 ОД 04.05.2022 ГОД.*
8. *ГЕОДЕТСКИ ЕЛАБОРАТ ЗА АЖУРИРАНА ГЕОДЕТСКА ПОДЛОГА*
9. *ПОДАТОЦИ И ИНФОРМАЦИИ ОД ИНСТИТУЦИИ ОБЕЗБЕДЕНИ ВО „ПИМ" ПОСТАПКА БР. 43415*

П О Л Н О М О Ш Н О

Друштвото за градежништво, трговија и услуги ДЕЛТА 2015 КОНСТРАКШН ДООЕЛ Скопје, со седиште на ул. Скупи бр. 3А Скопје - Карпош, со ЕМБС 7024460 и ЕДБ 4057015528520, претставувано од Управителот Дејан Каначковиќ,

како сопственик на градежно земјиште на КП 1801/3, 1801/5, 1801/7, 1801/8, 1801/9 и 1814/2, КО Карпош, а видно од Имотни листови бр. 55471, 42667, 80571 и 42668, КО Карпош,

го ополномоштува правниот субјект **ЗУМ ПРОЕКТ ДОО Скопје**, со ЕМБС 6135897 и седиште на бул. Јане Сандански бр. 59-1/1 – мезанин, Скопје – Аеродром, претставуван од Управителот Иво Ѓорѓиев,

да во наше име поднесува барања до Општина Карпош и сите надлежни државни и локални институции, како и други правни субјекти, во постапката за изработка на **Урбанистички проект за парцелирано градежно земјиште за разработка на ГП 6.1 од ДУП за Градска четврт З 05 помеѓу Бул. Илинден, Бул. 8-ми Септември, Бул. Партизански одреди и ул. Љубљанска, со намена А2 - Домување во станбени згради, Општина Карпош, Скопје**, како и да ги презема сите потребни дејствија во текот на постапката за одобрување на предметниот урбанистички проект, сè до неговото правосилно завршување.

Полномошното го дава
ДЕЛТА 2015 КОНСТРАКШН ДООЕЛ Скопје:

Управител,
Дејан Каначковиќ

ДЕЛТА 2015 КОНСТРАКШН ДООЕЛ Скопје

Јас, НОТАР Муамет Шеху

за подрачјето на Основните Судови на градот Скопје

Потврдувам дека
за Друштво за градежништво,трговија и услуги ДЕЛТА 2015 КОНСТРАКШН ДООЕЛ, ул. Скупи бр. 3А Карпош, Скопје, ЕМБС: 7024460, ,застапникот по закон Дејан Каначковиќ, ул. Костурски Херои бр. 37/1-10, Скопје, во мое присуство своерачно го потпиша писменото, Идентитетот на учесникот го утврдив самиот врз основа на лична карта бр.: А2370676 Издадена од МВР Скопје

Потписот - ракознакот на писменото е втиснат.

Согласно чл. 86 став (4) од Законот за нотаријатот, учесниците се известени дека нотарот не е одговорен за содржината на писменото ниту е должен да испитува дали учесниците се овластени за таа правна работа.

Нотарската такса за заверка по тарифен број 10 т. 2 од Законот за судски такси во износ од 50 денари наплатена и поништена на примерокот кој останува за архивирање.

Нотарската награда е пресметана во износ од 100 денари.

Број УЗП 8038/2022

Во Скопје 01.07.2022

НОТАР
Муамет Шеху

РЕПУБЛИКА СЕВЕРНА МАКЕДОНИЈА
НОТАР МУАМЕТ ШЕХУ СКОПЈЕ

РЕПУБЛИКА СЕВЕРНА МАКЕДОНИЈА
АГЕНЦИЈА ЗА КАТАСТАР НА НЕДВИЖНОСТИ
1105-89245/2022 од 05.05.2022 14:31:15

Податоци за сертификатот на АКН на Р. Македонија
Издаден на: ELEKTRONSKI ShALTER
Издавач: Makedonski Telekom CA
Сериски број: 5f 25 9d ae
Валиден до: 16.08.2023
Датум и час на потпишување: 05.05.2022 во 14:31:46
Документот е дигитално потпишан и е правно валиден

1105-89245/2022

ИМОТЕН ЛИСТ број: 55471 ИЗВОД
Катастарска општина: КАРПОШ

ЛИСТ А: ПОДАТОЦИ ЗА НОСИТЕЛОТ НА ПРАВОТО НА СОПСТВЕНОСТ

Ред. бр.	ЕМБГ / ЕМБС	Име и презиме / Назив	Адреса / Седиште	Дел на недвижност	Правен основ на запишување	Бр. на пред. по кој е извршено запишување	Датум и час на запишување
1	***	ДРУШТВО ЗА ГРАДЕЖНИШТВО,ТРГОВИЈА И УСЛУГИ ДЕЛТА 2015 КОНСТРАКШН ДООЕЛ СКОПЈЕ	СКУПИ ЗА, СКОПЈЕ-КАРПОШ	1/1	Решение од Централен регистар на Р.М.Деловоден број 35020160016019 од 02.06.2016 год Решение од Централен регистар на Р.М.Деловоден број 35020170024591 од 26.10.2017г.	1112-23622/2017	18.12.2017 10:44:52

ЛИСТ Б: ПОДАТОЦИ ЗА ЗЕМЈИШТЕТО (КАТАСТАРСКА ПАРЦЕЛА) И ЗА ПРАВОТО НА СОПСТВЕНОСТ

Број на катастарска парцела		Викано место/улица	Катастарска			Површина во м2	Сопственост / сосопственост / заедничка сопственост	Право преземено при конверзија на податоците од стариот ел.систем	Бр. на евид. лист	Бр. на пред. по кој е извршено запишување	Датум и час на запишување
основен	дел		култура		класа						
1801	3	П.ОДРЕДИ	гз	гнз		2069	СОПСТВЕНОСТ			1112-6391/2015	28.03.2015 11:20:46

Г.Промени на други стварни права и други права чие запишување е утврдено со закон, прибележување на факти од влијание за недвижностите и предбележување

РЕПУБЛИКА СЕВЕРНА МАКЕДОНИЈА
АГЕНЦИЈА ЗА КАТАСТАР НА НЕДВИЖНОСТИ
1105-89245/2022 од 05.05.2022 14:31:15

1105-89245/2022

ИМОТЕН ЛИСТ број: 55471 ИЗВОД
Катастарска општина: КАРПОШ

Г1.1.ПРАВО НА ЗАЛОГ (ХИПОТЕКА)

Носител на правото (доверител)	ЕМБГ / ЕМБС	Адреса / Седиште
КОМЕРЦИЈАЛНА БАНКА АД СКОПЈЕ	4065573	СКОПЈЕ; ОРЦЕ НИКОЛОВ 3
Хипотекарен должник	ЕМБГ / ЕМБС	Адреса / Седиште
ДЕЛТА 2015 КОНСТРАКШН ДОО СКОПЈЕ	7024460	СКОПЈЕ; МИЛАН МАРКОВИЌ 3 А

Број на катастарска парцела		Број на зграда/друг објект	Влез/Кат/Број на посебен/заеднички дел од зграда			Намена на посебен/заеднички дел од зграда	Внатрешна површина во м2	Отворена површина во м2	Волумен во м3	Износ на побарувањето	Правен основ на запишување			Број на предмет по кој е извршено запишување	Датум и час на прием на пријавата за запишување
основен	дел		Влез	Кат	Број						Назив	Број и датум	Орган што го донел актот/заверил		
1801	3									8000000 ЕМУ (EU)	НОТАРСКИ АКТ(ИЗВРШНА ИСПРАВА)	ОДУ БР.358/15 / 30.04.2015	НОТАР ЗОРИЦА ПУЛЕЈКОВА	1114-3024/2015	30.04.2015 16:28:06
Правен основ - анекс :											АНЕКС БР.1 КОН ОДУ.БР.358/15 30.04.2015 Г.НОТАР ЗОРИЦА ПУЛЕЈКОВА	ODU.BR.1000/15 / 22.12.2015	НОТАР ЗОРИЦА ПУЛЕЈКОВА	1114-8328/2015	

Г1.2.ПРАВО НА ЗАЛОГ (ХИПОТЕКА)

Носител на правото (доверител)	ЕМБГ / ЕМБС	Адреса / Седиште
КОМЕРЦИЈАЛНА БАНКА АД СКОПЈЕ	4065573	СКОПЈЕ; ОРЦЕ НИКОЛОВ 3
Хипотекарен должник	ЕМБГ / ЕМБС	Адреса / Седиште
ДГТУ ДЕЛТА 2015 КОНСТРАКШН ДООЕЛ ШТИП	7024460	ШТИП; ВАНЧО ПРЌЕ 119

Број на катастарска парцела		Број на зграда/друг објект	Влез/Кат/Број на посебен/заеднички дел од зграда			Намена на посебен/заеднички дел од зграда	Внатрешна површина во м2	Отворена површина во м2	Волумен во м3	Износ на побарувањето	Правен основ на запишување			Број на предмет по кој е извршено запишување	Датум и час на прием на пријавата за запишување
основен	дел		Влез	Кат	Број						Назив	Број и датум	Орган што го донел актот/заверил		
1801.	3									184500000 .Македонија (МКД)	НОТАРСКИ АКТ (ИЗВРШНА ИСПРАВА)	ОДУ БР. 149/16 / 17.02.2016	НОТАР САШО КЛИСАРОСКИ	1114-933/2016	18.02.2016 12:36:16

РЕПУБЛИКА СЕВЕРНА МАКЕДОНИЈА
АГЕНЦИЈА ЗА КАТАСТАР НА НЕДВИЖНОСТИ
1105-89245/2022 од 05.05.2022 14:31:15

1105-89245/2022

ИМОТЕН ЛИСТ број: 55471 ИЗВОД
Катастарска општина: КАРПОШ

Г1.3.ПРАВО НА ЗАЛОГ (ХИПОТЕКА)

Носител на правото (доверител)	ЕМБГ / ЕМБС	Адреса / Седиште
КОМЕРЦИЈАЛНА БАНКА АД СКОПЈЕ	4065573	СКОПЈЕ-ЦЕНТАР; ОРЦЕ НИКОЛОВ
Хипотекарен должник	ЕМБГ / ЕМБС	Адреса / Седиште
ДРУШТВО ЗА ГРАДЕЖНИШТВО,ТРГОВИЈА И УСЛУГИ ДЕЛТА 2015 КОНСТРАКШН ДОО СКОПЈЕ	7024460	СКОПЈЕ; СКУПИ 3 А

Број на катастарска парцела		Број на зграда/друг објект	Влез/Кат/Број на посебен/заеднички дел од зграда			Намена на посебен/заеднички дел од зграда	Внатрешна површина во м2	Отворена површина во м2	Волумен во м3	Износ на побарувањето	Правен основ на запишување			Број на предмет по кој е извршено запишување	Датум и час на прием на пријавата за запишување
основен	дел		Влез	Кат	Број						Назив	Број и датум	Орган што го донел актот/заверил		
1801	3									184500000 ЕМУ (EU)	ИЗВРШНА ИСПРАВА	ОДУ.БР.698/16 / 13.07.2016	НОТАР АНАСТАСИЈА ПЕТРЕСКА	1114-4880/2016	19.07.2016 11:20:32

Г2.1.ПРАВО НА РЕАЛЕН ТОВАР

Носител на правото на реален товар:	ЕМБГ / ЕМБС	Адреса / Седиште
КОМЕРЦИЈАЛНА БАНКА АД СКОПЈЕ	4065573	СКОПЈЕ; ОРЦЕ НИКОЛОВ 3

Што треба да се даде или да се стори од страна на сопственикот на оптоварената недвижност:

РЕАЛЕН ТОВАР

Број на катастарска парцела		Број на зграда/друг објект	Влез/Кат/Број на посебен/ заеднички дел од зграда			Намена на посебен/ заеднички дел од зграда	Внатрешна површина во м2	Отворена површина во м2	Волумен во м3	Рок	Правен основ од кој потекнува правото	Други податоци согласно со правниот основ	Број на предмет по кој е извршено запишување	Датум и час на прием на пријавата за запишување
основен	дел		Влез	Кат	Број									
1801	3										НОТАРСКИ АКТ (ИЗВРШНА ИСПРАВА) ОДУ БР. 149/16 ОД 17.02.2016 ОД НОТАР САШО КЛИСАРОСКИ	ДОГОВОРНИТЕ СТРАНИ СЕ СОГЛАСНИ ВО ЛИСТ Г ДА СЕ ЗАПИШЕ ЗА ЗЕМЈИШТЕТО ДЕКА Е ВОСТАНОВЕН И РЕАЛЕН ТОВАР НА ГРАДЕЖНОТО ЗЕМЈИШТЕ ВО КОРИСТ НА ЗАЛОЖНИОТ ДОВЕРИТЕЛ КАКО ОБВРСКА ЗА ДАВАЊЕ ОДНОСНО КАКО ОБВРСКА ЗА ВОСТАНОВУВАЊЕТО НА ХИПОТЕКА НА ПЛОДОВИТЕ НА ЗЕМЈИШТЕТО (ПРАВОТО НА ГРАДБА И ИДНИОТ ОБЈЕКТ ПЛАНИРАН ЗА ГРАДБА)	1114-933/2016	18.02.2016 12:36:16

РЕПУБЛИКА СЕВЕРНА МАКЕДОНИЈА
АГЕНЦИЈА ЗА КАТАСТАР НА НЕДВИЖНОСТИ
1105-89245/2022 од 05.05.2022 14:31:15

1105-89245/2022

ИМОТЕН ЛИСТ број: 55471 ИЗВОД
Катастарска општина: КАРПОШ

Г2.2.ПРАВО НА РЕАЛЕН ТОВАР

Носител на правото на реален товар:	ЕМБГ / ЕМБС	Адреса / Седиште
КОМЕРЦИЈАЛНА БАНКА АД СКОПЈЕ	4065573	СКОПЈЕ-ЦЕНТАР; ОРЦЕ НИКОЛОВ

Што треба да се даде или да се стори од страна на сопственикот на оптоварената недвижност:

ЗАЛОЖНО ПРАВО ХИПОТЕКА

Број на катастарска парцела		Број на зграда/друг објект	Влез/Кат/Број на посебен/ заеднички дел од зграда			Намена на посебен/ заеднички дел од зграда	Внатрешна површина во м2	Отворена површина во м2	Волумен во м3	Рок	Правен основ од кој потекнува правото	Други податоци согласно со правниот основ	Број на предмет по кој е извршено запишување	Датум и час на прием на пријавата за запишување
основен	дел		Влез	Кат	Број									
1801	3										НОТАРСКИ АКТ ОДУ.БР.698/16 ОД 13.07.2016 Г. НОТАР АНАСТАСИЈА ПЕТРЕСКА.	ДОГОВОРЕНИ.СТРАНИ СЕ СОГЛАСНИ ДА СЕ ЗАПИШЕ ДЕКА Е ВОСПОСТА.РЕАЛЕН ТОВАР ЗА ЗЕМЈИШ. ВО КОРИСТ НА ЗАЛОЖ .ДОВЕРИТЕЛ КАКО ОБВРСКА ЗА ДАВАЊЕ,Т .Е.ОБВРСКА ЗА ВОСПОСТА.НА ХИПОТЕКА НА ИДНА ГРАДБА.	1112-16379/2016	20.07.2016 16:48:47
1801	3											ДОГОВОРЕНИТЕ СТРАНИ СЕ СОГЛАНИ ДА СЕ ЗАПИШЕ ДЕКА Е ВОСПОСТАВЕН РЕАЛЕН ТОВАР ЗА ЗЕМЈИШТЕТО ВО КОРИСТ НА ЗАЛОЖНИОТ ДОВЕРИТЕЛ КАКО ОБВРСКА ЗА ДАВАЊЕ,ОДНОСНО ОБВРСКА ЗА ВОСПОСТАВУВАЊЕ НА ХИПОТЕКА НА ИДНА ГРАДБА (ПРАВО НА ГРАДБА И ИДНИОТ ОБЈЕКТ ПЛАНИРАН ЗА		

Г.9. Промени во прибележувања

РЕПУБЛИКА СЕВЕРНА МАКЕДОНИЈА
АГЕНЦИЈА ЗА КАТАСТАР НА НЕДВИЖНОСТИ
1105-89245/2022 од 05.05.2022 14:31:15

1105-89245/2022

ИМОТЕН ЛИСТ број: 55471 ИЗВОД
Катастарска општина: КАРПОШ

Г9.з.Други факти чие прибележување е предвидено со закон:

Вид на прибележување:

ПРИБЕЛЕШКА

Носител на правото на службеност (плодоуживање, употреба и домување):	ЕМБГ / ЕМБС	Адреса / Седиште

Број на катастарска парцела		Викано место/улица	Катастарска			Површина во м2	Број на зграда/друг објект	Влез/Кат/Број на посебен/заед			Намена на посебен/заеднички дел од зграда	Внатрешна површина во м2	Отворена површина во м2	Волумен во м3	Краток опис на прибележувањето	Правен основ на запишување	Број на предмет по кој е извршено прибележувањето	Датум и час на запишување
основен	дел		Култура		Класа			Влез	Кат	Број							
1801	3	П.ОДРЕДИ	гз	гнз		2069	0								ИЗЈАВА ЗА ОСНОВАЊЕ НА ДГТУ ДЕЛТА 2015 КОНСТРАКШН ДООЕЛ, ОД ОСНОВАЧ И ЕДИНСТВЕН СОПСТВЕНИК ДГТУ СОФИЈА ГРАДБА ДООЕЛ СКОПЈЕ	ИЗЈАВА ЗА ОСНОВАЊЕ НА ТРГОВСКО ДРУШТВО ДГТУ ДЕЛТА 2015 КОНСТРАКШН ДООЕЛ, УЗП БР.2510/15 ОД 20.03.2015 ОД НОТАР САШО КЛИСАРОВСКИ, РЕШЕНИЕ, ТЕКОВНА СОСТОЈБА ОД ЦРМ УЗП БР. 3372/15 ОД 20.04.2015 ОД НОТАР САШО КЛИСАРОВСКИ	1112-8433/2015	21.04.2015 09:51:58

Легенда на внесени шифри и кратенки:

Шифра	Опис
гз	Вештачки неплодни земјишта
гнз	Градежно неизградено земјиште

Тип	Опис
Извод	Дел од содржината на имотниот лист за избраните парцели или згради

М.П.

Овластено лице:
Лазо Малијански
име и презиме, потпис

РЕПУБЛИКА СЕВЕРНА МАКЕДОНИЈА
АГЕНЦИЈА ЗА КАТАСТАР НА НЕДВИЖНОСТИ
1105-89240/2022 од 05.05.2022 14:27:54

Податоци за сертификатот на АКН на Р. Македонија
Издаден на: ELEKTRONSKI ShALTER
Издавач: Makedonski Telekom CA
Сериски број: 5f 25 9d ae
Валиден до: 16.08.2023
Датум и час на потпишување: 05.05.2022 во 14:28:27
Документот е дигитално потпишан и е правно валиден

1105-89240/2022

ИМОТЕН ЛИСТ број: 42667 ИЗВОД
Катастарска општина: КАРПОШ

ЛИСТ А: ПОДАТОЦИ ЗА НОСИТЕЛОТ НА ПРАВОТО НА СОПСТВЕНОСТ

Ред. бр.	ЕМБГ / ЕМБС	Име и презиме / Назив	Адреса / Седиште	Дел на недвижност	Правен основ на запишување	Бр. на пред. по кој е извршено запишување	Датум и час на запишување
1	***	ДРУШТВО ЗА ГРАДЕЖНИШТВО,ТРГОВИЈА И УСЛУГИ ДЕЛТА 2015 КОНСТРАКШН ДООЕЛ СКОПЈЕ	СКУПИ ЗА, СКОПЈЕ-КАРПОШ	1/1	Решение од Централен регистар на Р.М.Деловоден број 35020160016019 од 02.06.2016 год Решение од Централен регистар на Р.М.Деловоден број 35020170024591 од 26.10.2017г.	1112-23622/2017	18.12.2017 10:44:52

ЛИСТ Б: ПОДАТОЦИ ЗА ЗЕМЈИШТЕТО (КАТАСТАРСКА ПАРЦЕЛА) И ЗА ПРАВОТО НА СОПСТВЕНОСТ

Број на катастарска парцела		Викано место/улица	Катастарска			Површина во м2	Сопственост / сосопственост / заедничка сопственост	Право преземено при конверзија на податоците од стариот ел.систем	Бр. на евид. лист	Бр. на пред. по кој е извршено запишување	Датум и час на запишување
			култура		класа						
основен	дел										
1801	5	П.ОДРЕДИ	гз	гнз		1502	СОПСТВЕНОСТ			1112-6391/2015	28.03.2015 11:20:46

Г.Промени на други стварни права и други права чие запишување е утврдено со закон, прибележување на факти од влијание за недвижностите и предбележување

РЕПУБЛИКА СЕВЕРНА МАКЕДОНИЈА
АГЕНЦИЈА ЗА КАТАСТАР НА НЕДВИЖНОСТИ
1105-89240/2022 од 05.05.2022 14:27:54

1105-89240/2022

ИМОТЕН ЛИСТ број: 42667 ИЗВОД
Катастарска општина: КАРПОШ

Г1.1.ПРАВО НА ЗАЛОГ (ХИПОТЕКА)

Носител на правото (доверител)	ЕМБГ / ЕМБС	Адреса / Седиште
КОМЕРЦИЈАЛНА БАНКА АД СКОПЈЕ	4065573	СКОПЈЕ; ОРЦЕ НИКОЛОВ 3
Хипотекарен должник	ЕМБГ / ЕМБС	Адреса / Седиште
ДЕЛТА 2015 КОНСТРАКШН ДОО СКОПЈЕ	7024460	СКОПЈЕ; МИЛАН МАРКОВИЌ 3 А

Број на катастарска парцела		Број на зграда/друг објект	Влез/Кат/Број на посебен/заеднички дел од зграда			Намена на посебен/заеднички дел од зграда	Внатрешна површина во м2	Отворена површина во м2	Волумен во м3	Износ на побарувањето	Правен основ на запишување			Број на предмет по кој е извршено запишување	Датум и час на прием на пријавата за запишување
основен	дел		Влез	Кат	Број						Назив	Број и датум	Орган што го донел актот/заверил		
1801	5									8000000 ЕМУ (EU)	НОТАРСКИ АКТ(ИЗВРШНА ИСПРАВА)	ОДУ БР.358/15 / 30.04.2015	НОТАР ЗОРИЦА ПУЛЕЈКОВА	1114-3024/2015	30.04.2015 16:28:06
Правен основ - анекс :											АНЕКС БР.1 КОН ОДУ.358/15 30.04.2015 Г.НОТАР ЗОРИЦА ПУЛЕЈКОВА	ODU.BR.1000/15 / 22.12.2015	НОТАР ЗОРИЦА ПУЛЕЈКОВА	1114-8328/2015	

Г1.2.ПРАВО НА ЗАЛОГ (ХИПОТЕКА)

Носител на правото (доверител)	ЕМБГ / ЕМБС	Адреса / Седиште
КОМЕРЦИЈАЛНА БАНКА АД СКОПЈЕ	4065573	СКОПЈЕ; ОРЦЕ НИКОЛОВ 3
Хипотекарен должник	ЕМБГ / ЕМБС	Адреса / Седиште
ДГТУ ДЕЛТА 2015 КОНСТРАКШН ДООЕЛ ШТИП	7024460	ШТИП; ВАНЧО ПРЌЕ 119

Број на катастарска парцела		Број на зграда/друг објект	Влез/Кат/Број на посебен/заеднички дел од зграда			Намена на посебен/заеднички дел од зграда	Внатрешна површина во м2	Отворена површина во м2	Волумен во м3	Износ на побарувањето	Правен основ на запишување			Број на предмет по кој е извршено запишување	Датум и час на прием на пријавата за запишување
основен	дел		Влез	Кат	Број						Назив	Број и датум	Орган што го донел актот/заверил		
1801	5									184500000 Македонија (МКД)	НОТАРСКИ АКТ (ИЗВРШНА ИСПРАВА)	ОДУ БР. 149/16 / 17.02.2016	НОТАР САШО КЛИСАРОСКИ	1114-933/2016	18.02.2016 12:36:16

РЕПУБЛИКА СЕВЕРНА МАКЕДОНИЈА
АГЕНЦИЈА ЗА КАТАСТАР НА НЕДВИЖНОСТИ
1105-89240/2022 од 05.05.2022 14:27:54

1105-89240/2022

ИМОТЕН ЛИСТ број: 42667 ИЗВОД
Катастарска општина: КАРПОШ

Г1.3.ПРАВО НА ЗАЛОГ (ХИПОТЕКА)

Носител на правото (доверител)	ЕМБГ / ЕМБС	Адреса / Седиште
КОМЕРЦИЈАЛНА БАНКА АД СКОПЈЕ	4065573	СКОПЈЕ-ЦЕНТАР; ОРЦЕ НИКОЛОВ
Хипотекарен должник	ЕМБГ / ЕМБС	Адреса / Седиште
ДРУШТВО ЗА ГРАДЕЖНИШТВО,ТРГОВИЈА И УСЛУГИ ДЕЛТА 2015 КОНСТРАКШН ДОО СКОПЈЕ	7024460	СКОПЈЕ; СКУПИ 3 А

Број на катастарска парцела		Број на зграда/друг објект	Влез/Кат/Број на посебен/заеднички дел од зграда			Намена на посебен/заеднички дел од зграда	Внатрешна површина во м2	Отворена површина во м2	Волумен во м3	Износ на побарувањето	Правен основ на запишување			Број на предмет по кој е извршено запишување	Датум и час на прием на пријавата за запишување
основен	дел		Влез	Кат	Број						Назив	Број и датум	Орган што го донел актот/заверил		
1801	5									184500000 Македонија (МКД)	ИЗВРШНА ИСПРАВА	ОДУ.БР.698/16 / 13.07.2016	НОТАР АНАСТАСИЈА ПЕТРЕСКА	1114-4880/2016	19.07.2016 11:20:32

Г2.1.ПРАВО НА РЕАЛЕН ТОВАР

Носител на правото на реален товар:	ЕМБГ / ЕМБС	Адреса / Седиште
КОМЕРЦИЈАЛНА БАНКА АД СКОПЈЕ	4065573	СКОПЈЕ; ОРЦЕ НИКОЛОВ 3
Што треба да се даде или да се стори од страна на сопственикот на оптоварената недвижност:		
РЕАЛЕН ТОВАР		

Број на катастарска парцела		Број на зграда/друг објект	Влез/Кат/Број на посебен/ заеднички дел од зграда			Намена на посебен/ заеднички дел од зграда	Внатрешна површина во м2	Отворена површина во м2	Волумен во м3	Рок	Правен основ од кој потекнува правото	Други податоци согласно со правниот основ	Број на предмет по кој е извршено запишување	Датум и час на прием на пријавата за запишување
основен	дел		Влез	Кат	Број									

РЕПУБЛИКА СЕВЕРНА МАКЕДОНИЈА
АГЕНЦИЈА ЗА КАТАСТАР НА НЕДВИЖНОСТИ
1105-89240/2022 од 05.05.2022 14:27:54

1105-89240/2022

ИМОТЕН ЛИСТ број: 42667 ИЗВОД
Катастарска општина: КАРПОШ

1801	5										НОТАРСКИ АКТ (ИЗВРШНА ИСПРАВА) ОДУ БР. 149/16 ОД 17.02.2016 ОД НОТАР САШО КЛИСАРОСКИ	ДОГОВОРНИТЕ СТРАНИ СЕ СОГЛАСНИ ВО ЛИСТ Г ДА СЕ ЗАПИШЕ ЗА ЗЕМЈИШТЕТО ДЕКА Е ВОСТАНОВЕН И РЕАЛЕН ТОВАР НА ГРАДЕЖНОТО ЗЕМЈИШТЕ ВО КОРИСТ НА ЗАЛОЖНИОТ ДОВЕРИТЕЛ КАКО ОБВРСКА ЗА ДАВАЊЕ ОДНОСНО КАКО ОБВРСКА ЗА ВОСТАНОВУВАЊЕТО НА ХИПОТЕКА НА ПЛОДОВИТЕ НА ЗЕМЈИШТЕТО (ПРАВОТО НА ГРАДБА И ИДНИОТ ОБЈЕКТ ПЛАНИРАН ЗА ГРАДБА)	1114-933/2016	18.02.2016 12:36:16

Г2.2.ПРАВО НА РЕАЛЕН ТОВАР

Носител на правото на реален товар:	ЕМБГ / ЕМБС	Адреса / Седиште
КОМЕРЦИЈАЛНА БАНКА АД СКОПЈЕ	4065573	СКОПЈЕ-ЦЕНТАР; ОРЦЕ НИКОЛОВ

Што треба да се даде или да се стори од страна на сопственикот на оптоварената недвижност:

ЗАЛОЖНО ПРАВО ХИПОТЕКА

Број на катастарска парцела		Број на зграда/друг објект	Влез/Кат/Број на посебен/ заеднички дел од зграда			Намена на посебен/ заеднички дел од зграда	Внатрешна површина во м2	Отворена површина во м2	Волумен во м3	Рок	Правен основ од кој потекнува правото	Други податоци согласно со правниот основ	Број на предмет по кој е извршено запишување	Датум и час на прием на пријавата за запишување
основен	дел		Влез	Кат	Број									
1801	5										НОТАРСКИ АКТ ОДУ.БР.698/16 ОД 13.07.2016 Г. НОТАР АНАСТАСИЈА ПЕТРЕСКА.	ДОГОВОРЕНИ.СТРАНИ СЕ СОГЛАСНИ ДА СЕ ЗАПИШЕ ДЕКА Е ВОСПОСТА.РЕАЛЕН ТОВАР ЗА ЗЕМЈИШ. ВО КОРИСТ НА ЗАЛОЖ .ДОВЕРИТЕЛ КАКО ОБВРСКА ЗА ДАВАЊЕ,Т .Е.ОБВРСКА ЗА ВОСПОСТА.НА ХИПОТЕКА НА ИДНА ГРАДБА.	1112-16379/2016	20.07.2016 16:48:47
1801	5											ДОГОВОРЕНИТЕ СТРАНИ СЕ СОГЛАНИ ДА СЕ ЗАПИШЕ ДЕКА Е ВОСПОСТАВЕН РЕАЛЕН ТОВАР ЗА ЗЕМЈИШТЕТО ВО КОРИСТ НА ЗАЛОЖНИОТ ДОВЕРИТЕЛ КАКО ОБВРСКА ЗА ДАВАЊЕ,ОДНОСНО ОБВРСКА ЗА ВОСПОСТАВУВАЊЕ НА ХИПОТЕКА НА ИДНА ГРАДБА (ПРАВО НА ГРАДБА И ИДНИОТ ОБЈЕКТ ПЛАНИРАН ЗА		

Г.9. Промени во прибележувања

РЕПУБЛИКА СЕВЕРНА МАКЕДОНИЈА
АГЕНЦИЈА ЗА КАТАСТАР НА НЕДВИЖНОСТИ
1105-89240/2022 од 05.05.2022 14:27:54

1105-89240/2022

ИМОТЕН ЛИСТ број: 42667 ИЗВОД
Катастарска општина: КАРПОШ

Г9.з.Други факти чие прибележување е предвидено со закон:

Вид на прибележување:

ПРИБЕЛЕШКА

Носител на правото на службеност (плодоуживање, употреба и домување):	ЕМБГ / ЕМБС	Адреса / Седиште

Број на катастарска парцела		Викано место/улица	Катастарска			Површина во м2	Број на зграда/друг објект	Влез/Кат/Број на посебен/заед			Намена на посебен/заеднички дел од зграда	Внатрешна површина во м2	Отворена површина во м2	Волумен во м3	Краток опис на прибележувањето	Правен основ на запишување	Број на предмет по кој е извршено прибележувањето	Датум и час на запишување
основен	дел		Култура		Класа			Влез	Кат	Број							
1801	5	П.ОДРЕДИ	гз	гнз		1502	0								ИЗЈАВА ЗА ОСНОВАЊЕ НА ДГТУ ДЕЛТА 2015 КОНСТРАКШН ДООЕЛ, ОД ОСНОВАЧ И ЕДИНСТВЕН СОПСТВЕНИК ДГТУ СОФИЈА ГРАДБА ДООЕЛ СКОПЈЕ	ИЗЈАВА ЗА ОСНОВАЊЕ НА ТРГОВСКО ДРУШТВО ДГТУ ДЕЛТА 2015 КОНСТРАКШН ДООЕЛ, УЗП БР.2510/15 ОД 20.03.2015 ОД НОТАР САШО КЛИСАРОВСКИ, РЕШЕНИЕ, ТЕКОВНА СОСТОЈБА ОД ЦРМ УЗП БР. 3372/15 ОД 20.04.2015 ОД НОТАР САШО КЛИСАРОВСКИ	1112-8433/2015	21.04.2015 09:51:58

Легенда на внесени шифри и кратенки:

Шифра	Опис
гз	Вештачки неплодни земјишта
гнз	Градежно неизградено земјиште

Тип	Опис
Извод	Дел од содржината на имотниот лист за избраните парцели или згради

ДРУШТВО ЗА ГЕОДЕЗИЈА И УРБАНИЗАМ СКОПЈЕ МА-КАТ ПРИМ ДООЕЛ М.П.

Овластено лице:
Лазо Малијански
име и презиме, потпис

РЕПУБЛИКА СЕВЕРНА МАКЕДОНИЈА
АГЕНЦИЈА ЗА КАТАСТАР НА НЕДВИЖНОСТИ
1105-89234/2022 од 05.05.2022 14:25:42

Податоци за сертификатот на АКН на Р. Македонија
Издаден на: ELEKTRONSKI ShALTER
Издавач: Makedonski Telekom CA
Сериски број: 5f 25 9d ae
Валиден до: 16.08.2023
Датум и час на потпишување: 05.05.2022 во 14:25:58
Документот е дигитално потпишан и е правно валиден

1105-89234/2022

ИМОТЕН ЛИСТ број: 80571 ИЗВОД
Катастарска општина: КАРПОШ

ЛИСТ А: ПОДАТОЦИ ЗА НОСИТЕЛОТ НА ПРАВОТО НА СОПСТВЕНОСТ

Ред. бр.	ЕМБГ / ЕМБС	Име и презиме / Назив	Адреса / Седиште	Дел на недвижност	Правен основ на запишување	Бр. на пред. по кој е извршено запишување	Датум и час на запишување
1	***	ДРУШТВО ЗА ГРАДЕЖНИШТВО,ТРГОВИЈА И УСЛУГИ ДЕЛТА 2015 КОНСТРАКШН ДООЕЛ СКОПЈЕ	СКУПИ ЗА, СКОПЈЕ-КАРПОШ	1/1	СОЛЕМНИЗАЦИЈА - ПОТВРДУВАЊЕ НА ПРИВАТНА ИСПРАВА - ДОГОВОР ЗА ОТТУЃУВАЊЕ НА ГРАДЕЖНО ЗЕМЈИШТЕ СО НЕПОСРЕДНА СПОГОДБА ОДУ.БР.351/16 ОД 06.04.2016 ГОДИНА НОТАР САШО КЛИСАРОВСКИ(ДОГОВОР БР.03-1887/1 ОД 23.02.2016 ГОДИНА ОПШТИНА КАРПОШ) , СОЛЕМНИЗАЦИЈА - ПОТВРДУВАЊЕ НА ПРИВАТНА ИСПРАВА - АНЕКС НА ДОГОВОР ЗА ОТТУЃУВАЊЕ НА ГРАДЕЖНО ЗЕМЈИШТЕ СО НЕПОСРЕДНА СПОГОДБА БР. 03-1887/1 ОД 23.02.2016 ГОДИНА ОДУ.БР.1027/16 ОД 06.10.2016 ГОДИНА НОТАР САШО КЛИСРАОВСКИ (ДОГОВОР БР.03-1887/6 ОД 02.09.2016 ГОДИНА ОПШТИНА КАРПОШ) , ИЗЈАВА ЗА ПРОМЕТ/ЗАКУП НА НЕДВИЖНОСТИ УЗП 7882/16 ОД 06.10.2016 ГОДИНА НОТАР САШО КЛИСАРОВСКИ. Решение од Централен регистар на Р.М.Деловоден број 35020170024591 од 26.10.2017г.	1112-23622/2017	18.12.2017 10:44:52

РЕПУБЛИКА СЕВЕРНА МАКЕДОНИЈА
АГЕНЦИЈА ЗА КАТАСТАР НА НЕДВИЖНОСТИ
1105-89234/2022 од 05.05.2022 14:25:42

1105-89234/2022

ИМОТЕН ЛИСТ број: 80571 ИЗВОД
Катастарска општина: КАРПОШ

ЛИСТ Б: ПОДАТОЦИ ЗА ЗЕМЈИШТЕТО (КАТАСТАРСКА ПАРЦЕЛА) И ЗА ПРАВОТО НА СОПСТВЕНОСТ

Број на катастарска парцела		Викано место/улица	Катастарска			Површина во м2	Сопственост / сосопственост / заедничка сопственост	Право преземено при конверзија на податоците од стариот ел.систем	Бр. на евид. лист	Бр. на пред. по кој е извршено запишување	Датум и час на запишување
			култура		класа						
основен	дел										
1801	7	П.ОДРЕДИ	гз	гнз		176	СОПСТВЕНОСТ			1113-13710/2016	13.10.2016 09:26:25
1801	8	П.ОДРЕДИ	гз	гнз		3	СОПСТВЕНОСТ			1113-13710/2016	13.10.2016 09:26:25
1801	9	П.ОДРЕДИ	гз	гнз		1	СОПСТВЕНОСТ			1113-13710/2016	13.10.2016 09:26:25

Легенда на внесени шифри и кратенки:

Шифра	Опис
гз	Вештачки неплодни земјишта
гнз	Градежно неизградено земјиште

Тип	Опис
Извод	Дел од содржината на имотниот лист за избраните парцели или згради

М.П.

ДРУШТВО ЗА ГЕОДЕЗИЈА И УРБАНИЗАМ МА-КАТ ПРИМ ДООЕЛ СКОПЈЕ

Овластено лице:
Лазо Малијански
име и презиме, потпис

РЕПУБЛИКА СЕВЕРНА МАКЕДОНИЈА
АГЕНЦИЈА ЗА КАТАСТАР НА НЕДВИЖНОСТИ
1105-89251/2022 од 05.05.2022 14:35:04

Податоци за сертификатот на АКН на Р. Македонија
Издаден на: ELEKTRONSKI ShALTER
Издавач: Makedonski Telekom CA
Сериски број: 5f 25 9d ae
Валиден до: 16.08.2023
Датум и час на потпишување: 05.05.2022 во 14:35:18
Документот е дигитално потпишан и е правно валиден

1105-89251/2022

ИМОТЕН ЛИСТ број: 4923 ИЗВОД
Катастарска општина: КАРПОШ

ЛИСТ А: ПОДАТОЦИ ЗА НОСИТЕЛОТ НА ПРАВОТО НА СОПСТВЕНОСТ

Ред. бр.	ЕМБГ / ЕМБС	Име и презиме / Назив	Адреса / Седиште	Дел на недвижност	Правен основ на запишување	Бр. на пред. по кој е извршено запишување	Датум и час на запишување
1	***	РЕПУБЛИКА МАКЕДОНИЈА	СКОПЈЕ	1/1		1121-20698/2010	29.04.2011 13:23:31

ЛИСТ Б: ПОДАТОЦИ ЗА ЗЕМЈИШТЕТО (КАТАСТАРСКА ПАРЦЕЛА) И ЗА ПРАВОТО НА СОПСТВЕНОСТ

Број на катастарска парцела		Викано место/улица	Катастарска			Површина во м2	Сопственост / сосопственост / заедничка сопственост	Право преземено при конверзија на податоците од стариот ел.систем	Бр. на евид. лист	Бр. на пред. по кој е извршено запишување	Датум и час на запишување
			култура		класа						
основен	дел		гз	гнз							
1801	6	П.ОДРЕДИ				25	СОПСТВЕНОСТ			1113-15685/2015	27.10.2015 09:42:22

Г.Промени на други стварни права и други права чие запишување е утврдено со закон, прибележување на факти од влијание за недвижностите и предбележување

Г.9. Промени во прибележувања

Г9.з.Други факти чие прибележување е предвидено со закон:

Вид на прибележување:

БАРАЊЕ ЗА ПРИВАТИЗАЦИЈА НА ГРАДЕЖНО ЗЕМЈИШТЕ ВО ДРЖАВНА СОПСТВЕНОСТ.

Носител на правото на службеност (плодоуживање, употреба и домување):	ЕМБГ / ЕМБС	Адреса / Седиште

Број на катастарска парцела		Викано место/улица	Катастарска		Површина во м2	Број на зграда/друг објект	Влез/Кат/Број на посебен/заед			Намена на посебен/заедички дел од зграда	Внатрешна површина во м2	Отворена површина во м2	Волумен во м3	Краток опис на прибележувањето	Правен основ на запишување	Број на предмет по кој е извршено прибележувањето	Датум и час на запишување
основен	дел		Култура	Класа			Влез	Кат	Број								

РЕПУБЛИКА СЕВЕРНА МАКЕДОНИЈА
АГЕНЦИЈА ЗА КАТАСТАР НА НЕДВИЖНОСТИ
1105-89251/2022 од 05.05.2022 14:35:04

1105-89251/2022

ИМОТЕН ЛИСТ број: 4923 ИЗВОД
Катастарска општина: КАРПОШ

1801	6	П.ОДРЕДИ	гз	гнз		25	0								БАРАЊЕ ЗА ПРИВАТИЗАЦИЈА НА ГРАДЕЖНО ЗЕМЈИШТЕ ВО ДРЖАВНА СОПСТВЕНОСТ. УП БР.24-6 ОД 08.01.2013 –МАКПЕТРОЛ АД СКОПЈЕ	ЧЛЕН 18 ОД ЗАКОНОТ ЗА ИЗМЕНУВАЊЕ И ДОПОЛНУВАЊЕ НА ЗАКОНОТ ЗА ПРИВАТИЗАЦИЈА И ЗАКУП НА ГРАДЕЖНО ЗЕМЈИШТЕ ВО ДРЖАВНА СОПСТВЕНОСТ („Службен весник на РМ" бр.144/2014).	1122-11686/2016	13.12.2016 09:27:28

Легенда на внесени шифри и кратенки:

Шифра	Опис
гз	Вештачки неплодни земјишта
гнз	Градежно неизградено земјиште

Тип	Опис
Извод	Дел од содржината на имотниот лист за избраните парцели или згради

ДРУШТВО ЗА ГЕОДЕЗИЈА И УРБАНИЗАМ МА-КАТ ПРИМ ДООЕЛ СКОПЈЕ

М.П.

Овластено лице:
Лазо Малијански
име и презиме, потпис

РЕПУБЛИКА СЕВЕРНА МАКЕДОНИЈА
АГЕНЦИЈА ЗА КАТАСТАР НА НЕДВИЖНОСТИ
1105-89262/2022 од 05.05.2022 14:38:32

Податоци за сертификатот на АКН на Р. Македонија
Издаден на: ELEKTRONSKI SHALTER
Издавач: Makedonski Telekom CA
Сериски број: 5f 25 9d ae
Валиден до: 16.08.2023
Датум и час на потпишување: 05.05.2022 во 14:39:01
Документот е дигитално потпишан и е правно валиден

1105-89262/2022

ИМОТЕН ЛИСТ број: 42668 ИЗВОД
Катастарска општина: КАРПОШ

ЛИСТ А: ПОДАТОЦИ ЗА НОСИТЕЛОТ НА ПРАВОТО НА СОПСТВЕНОСТ

Ред. бр.	ЕМБГ / ЕМБС	Име и презиме / Назив	Адреса / Седиште	Дел на недвижност	Правен основ на запишување	Бр. на пред. по кој е извршено запишување	Датум и час на запишување
1	***	ДРУШТВО ЗА ГРАДЕЖНИШТВО,ТРГОВИЈА И УСЛУГИ ДЕЛТА 2015 КОНСТРАКШН ДООЕЛ СКОПЈЕ	СКУПИ ЗА, СКОПЈЕ-КАРПОШ	1/1	Решение од Централен регистар на Р.М.Деловоден број 35020160016019 од 02.06.2016 год Решение од Централен регистар на Р.М.Деловоден број 35020170024591 од 26.10.2017г.	1112-23622/2017	18.12.2017 10:44:52

ЛИСТ Б: ПОДАТОЦИ ЗА ЗЕМЈИШТЕТО (КАТАСТАРСКА ПАРЦЕЛА) И ЗА ПРАВОТО НА СОПСТВЕНОСТ

Број на катастарска парцела		Викано место/улица	Катастарска			Површина во м2	Сопственост / сосопственост / заедничка сопственост	Право преземено при конверзија на податоците од стариот ел.систем	Бр. на евид. лист	Бр. на пред. по кој е извршено запишување	Датум и час на запишување
основен	дел		култура		класа						
1814	2	ПАРИСКА	гз	гнз		2027	СОПСТВЕНОСТ			1112-6391/2015	28.03.2015 11:20:46

Г.Промени на други стварни права и други права чие запишување е утврдено со закон, прибележување на факти од влијание за недвижностите и предбележување

РЕПУБЛИКА СЕВЕРНА МАКЕДОНИЈА
АГЕНЦИЈА ЗА КАТАСТАР НА НЕДВИЖНОСТИ
1105-89262/2022 од 05.05.2022 14:38:32

1105-89262/2022

ИМОТЕН ЛИСТ број: 42668 ИЗВОД
Катастарска општина: КАРПОШ

Г1.1.ПРАВО НА ЗАЛОГ (ХИПОТЕКА)

Носител на правото (доверител)	ЕМБГ / ЕМБС	Адреса / Седиште
КОМЕРЦИЈАЛНА БАНКА АД СКОПЈЕ	4065573	СКОПЈЕ; ОРЦЕ НИКОЛОВ 3
Хипотекарен должник	ЕМБГ / ЕМБС	Адреса / Седиште
ДЕЛТА 2015 КОНСТРАКШН ДОО СКОПЈЕ	7024460	СКОПЈЕ; МИЛАН МАРКОВИЌ 3 А

Број на катастарска парцела		Број на зграда/друг објект	Влез/Кат/Број на посебен/заеднички дел од зграда			Намена на посебен/заеднички дел од зграда	Внатрешна површина во м2	Отворена површина во м2	Волумен во м3	Износ на побарувањето	Правен основ на запишување			Број на предмет по кој е извршено запишување	Датум и час на прием на пријавата за запишување
основен	дел		Влез	Кат	Број						Назив	Број и датум	Орган што го донел актот/заверил		
1814	2									8000000 ЕМУ (EU)	НОТАРСКИ АКТ(ИЗВРШНА ИСПРАВА)	ОДУ БР.358/15 / 30.04.2015	НОТАР ЗОРИЦА ПУЛЕЈКОВА	1114-3024/2015	30.04.2015 16:28:06
Правен основ - анекс :											АНЕКС БР.1 КОН ОДУ.БР.358/15 30.04.2015 Г.НОТАР ЗОРИЦА ПУЛЕЈКОВА	ODU.BR.1000/15 / 22.12.2015	НОТАР ЗОРИЦА ПУЛЕЈКОВА	1114-8328/2015	

Г1.2.ПРАВО НА ЗАЛОГ (ХИПОТЕКА)

Носител на правото (доверител)	ЕМБГ / ЕМБС	Адреса / Седиште
КОМЕРЦИЈАЛНА БАНКА АД СКОПЈЕ	4065573	СКОПЈЕ; ОРЦЕ НИКОЛОВ 3
Хипотекарен должник	ЕМБГ / ЕМБС	Адреса / Седиште
ДГТУ ДЕЛТА 2015 КОНСТРАКШН ДООЕЛ ШТИП	7024460	ШТИП; ВАНЧО ПРЌЕ 119

Број на катастарска парцела		Број на зграда/друг објект	Влез/Кат/Број на посебен/заеднички дел од зграда			Намена на посебен/заеднички дел од зграда	Внатрешна површина во м2	Отворена површина во м2	Волумен во м3	Износ на побарувањето	Правен основ на запишување			Број на предмет по кој е извршено запишување	Датум и час на прием на пријавата за запишување
основен	дел		Влез	Кат	Број						Назив	Број и датум	Орган што го донел актот/заверил		
1814	2									184500000 Македонија (МКД)	НОТАРСКИ АКТ (ИЗВРШНА ИСПРАВА)	ОДУ БР. 149/16 / 17.02.2016	НОТАР САШО КЛИСАРОСКИ	1114-933/2016	18.02.2016 12:36:16

РЕПУБЛИКА СЕВЕРНА МАКЕДОНИЈА
АГЕНЦИЈА ЗА КАТАСТАР НА НЕДВИЖНОСТИ
1105-89262/2022 од 05.05.2022 14:38:32

1105-89262/2022

ИМОТЕН ЛИСТ број: 42668 ИЗВОД
Катастарска општина: КАРПОШ

Г1.3.ПРАВО НА ЗАЛОГ (ХИПОТЕКА)

Носител на правото (доверител)	ЕМБГ / ЕМБС	Адреса / Седиште
КОМЕРЦИЈАЛНА БАНКА АД СКОПЈЕ	4065573	СКОПЈЕ; ОРЦЕ НИКОЛОВ 3
Хипотекарен должник	ЕМБГ / ЕМБС	Адреса / Седиште
ДРУШТВО ЗА ГРАДЕЖНИШТВО,ТРГОВИЈА И УСЛУГИ ДЕЛТА 2015 КОНСТРАКШН ДОО СКОПЈЕ	7024460	СКОПЈЕ; СКУПИ 3 А

Број на катастарска парцела		Број на зграда/друг објект	Влез/Кат/Број на посебен/заеднички дел од зграда			Намена на посебен/заеднички дел од зграда	Внатрешна површина во м2	Отворена површина во м2	Волумен во м3	Износ на побарувањето	Правен основ на запишување			Број на предмет по кој е извршено запишување	Датум и час на прием на пријавата за запишување
основен	дел		Влез	Кат	Број						Назив	Број и датум	Орган што го донел актот/заверил		
1814	2									184500000 Македонија (МКД)	ИЗВРШНА ИСПРАВА	оду.бр.698/16 / 13.07.2016	НОТАР АНАСТАСИЈА ПЕТРЕСКА	1114-4880/2016	19.07.2016 11:20:32

Г2.1.ПРАВО НА РЕАЛЕН ТОВАР

Носител на правото на реален товар:	ЕМБГ / ЕМБС	Адреса / Седиште
КОМЕРЦИЈАЛНА БАНКА АД СКОПЈЕ	4065573	СКОПЈЕ; ОРЦЕ НИКОЛОВ 3
Што треба да се даде или да се стори од страна на сопственикот на оптоварената недвижност:		
РЕАЛЕН ТОВАР		

Број на катастарска парцела		Број на зграда/друг објект	Влез/Кат/Број на посебен/ заеднички дел од зграда			Намена на посебен/ заеднички дел од зграда	Внатрешна површина во м2	Отворена површина во м2	Волумен во м3	Рок	Правен основ од кој потекнува правото	Други податоци согласно со правниот основ	Број на предмет по кој е извршено запишување	Датум и час на прием на пријавата за запишување
основен	дел		Влез	Кат	Број									

РЕПУБЛИКА СЕВЕРНА МАКЕДОНИЈА
АГЕНЦИЈА ЗА КАТАСТАР НА НЕДВИЖНОСТИ
1105-89262/2022 од 05.05.2022 14:38:32

1105-89262/2022

ИМОТЕН ЛИСТ број: 42668 ИЗВОД
Катастарска општина: КАРПОШ

1814	2										НОТАРСКИ АКТ (ИЗВРШНА ИСПРАВА) ОДУ БР. 149/16 ОД 17.02.2016 ОД НОТАР САШО КЛИСАРОСКИ	ДОГОВОРНИТЕ СТРАНИ СЕ СОГЛАСНИ ВО ЛИСТ Г ДА СЕ ЗАПИШЕ ЗА ЗЕМЈИШТЕТО ДЕКА Е ВОСТАНОВЕН И РЕАЛЕН ТОВАР НА ГРАДЕЖНОТО ЗЕМЈИШТЕ ВО КОРИСТ НА ЗАЛОЖНИОТ ДОВЕРИТЕЛ КАКО ОБВРСКА ЗА ДАВАЊЕ ОДНОСНО КАКО ОБВРСКА ЗА ВОСТАНОВУВАЊЕТО НА ХИПОТЕКА НА ПЛОДОВИТЕ НА ЗЕМЈИШТЕТО (ПРАВОТО НА ГРАДБА И ИДНИОТ ОБЈЕКТ ПЛАНИРАН ЗА ГРАДБА)	1114-933/2016	18.02.2016 12:36:16

Г2.2.ПРАВО НА РЕАЛЕН ТОВАР

Носител на правото на реален товар:	ЕМБГ / ЕМБС	Адреса / Седиште
КОМЕРЦИЈАЛНА БАНКА АД СКОПЈЕ	4065573	СКОПЈЕ-ЦЕНТАР; ОРЦЕ НИКОЛОВ

Што треба да се даде или да се стори од страна на сопственикот на оптоварената недвижност:

ЗАЛОЖНО ПРАВО ХИПОТЕКА

Број на катастарска парцела		Број на зграда/друг објект	Влез/Кат/Број на посебен/ заеднички дел од зграда			Намена на посебен/ заеднички дел од зграда	Внатрешна површина во м2	Отворена површина во м2	Волумен во м3	Рок	Правен основ од кој потекнува правото	Други податоци согласно со правниот основ	Број на предмет по кој е извршено запишување	Датум и час на прием на пријавата за запишување
основен	дел		Влез	Кат	Број									
1814	2										НОТАРСКИ АКТ ОДУ.БР.698/16 ОД 13.07.2016 Г. НОТАР АНАСТАСИЈА ПЕТРЕСКА.	ДОГОВОРЕНИ.СТРАНИ СЕ СОГЛАСНИ ДА СЕ ЗАПИШЕ ДЕКА Е ВОСПОСТА.РЕАЛЕН ТОВАР ЗА ЗЕМЈИШ. ВО КОРИСТ НА ЗАЛОЖ .ДОВЕРИТЕЛ КАКО ОБВРСКА ЗА ДАВАЊЕ,Т .Е.ОБВРСКА ЗА ВОСПОСТА.НА ХИПОТЕКА НА ИДНА ГРАДБА.	1112-16379/2016	20.07.2016 16:48:47
1814	2											ДОГОВОРЕНИТЕ СТРАНИ СЕ СОГЛАНИ ДА СЕ ЗАПИШЕ ДЕКА Е ВОСПОСТАВЕН РЕАЛЕН ТОВАР ЗА ЗЕМЈИШТЕТО ВО КОРИСТ НА ЗАЛОЖНИОТ ДОВЕРИТЕЛ КАКО ОБВРСКА ЗА ДАВАЊЕ,ОДНОСНО ОБВРСКА ЗА ВОСПОСТАВУВАЊЕ НА ХИПОТЕКА НА ИДНА ГРАДБА (ПРАВО НА ГРАДБА И ИДНИОТ ОБЈЕКТ ПЛАНИРАН ЗА		

Г.9. Промени во прибележувања

РЕПУБЛИКА СЕВЕРНА МАКЕДОНИЈА
АГЕНЦИЈА ЗА КАТАСТАР НА НЕДВИЖНОСТИ
1105-89262/2022 од 05.05.2022 14:38:32

1105-89262/2022

ИМОТЕН ЛИСТ број: 42668 ИЗВОД
Катастарска општина: КАРПОШ

Г9.з.Други факти чие прибележување е предвидено со закон:

Вид на прибележување:

ПРИБЕЛЕШКА

Носител на правото на службеност (плодоуживање, употреба и домување):	ЕМБГ / ЕМБС	Адреса / Седиште

Број на катастарска парцела		Викано место/улица	Катастарска			Површина во м2	Број на зграда/друг објект	Влез/Кат/Број на посебен/заед			Намена на посебен/заеднички дел од зграда	Внатрешна површина во м2	Отворена површина во м2	Волумен во м3	Краток опис на прибележувањето	Правен основ на запишување	Број на предмет по кој е извршено прибележувањето	Датум и час на запишување
основен	дел		Култура		Класа			Влез	Кат	Број							
1814	2	ПАРИСКА	гз	гнз		2027	0								ИЗЈАВА ЗА ОСНОВАЊЕ НА ДГТУ ДЕЛТА 2015 КОНСТРАКШН ДООЕЛ, ОД ОСНОВАЧ И ЕДИНСТВЕН СОПСТВЕНИК ДГТУ СОФИЈА ГРАДБА ДООЕЛ СКОПЈЕ	ИЗЈАВА ЗА ОСНОВАЊЕ НА ТРГОВСКО ДРУШТВО ДГТУ ДЕЛТА 2015 КОНСТРАКШН ДООЕЛ, УЗП БР.2510/15 ОД 20.03.2015 ОД НОТАР САШО КЛИСАРОВСКИ, РЕШЕНИЕ, ТЕКОВНА СОСТОЈБА ОД ЦРМ УЗП БР. 3372/15 ОД 20.04.2015 ОД НОТАР САШО КЛИСАРОВСКИ	1112-8433/2015	21.04.2015 09:51:57

Легенда на внесени шифри и кратенки:

Шифра	Опис
гз	Вештачки неплодни земјишта
гнз	Градежно неизградено земјиште

Тип	Опис
Извод	Дел од содржината на имотниот лист за избраните парцели или згради

М.П.

Овластено лице:

Лазо Малијански

име и презиме, потпис

РЕПУБЛИКА МАКЕДОНИЈА
ОПШТИНА КАРПОШ
Број: 47-6944/2
од 04.10.2023 год.
Скопје

ИЗВОД ОД ПЛАН БРОЈ: 879/2023	
ДУП за Градска четврт З 05 помеѓу Бул. Илинден, Бул. 8-ми Септември, Бул. Партизански одреди и Ул. Љубљанска	
УП вон нас.мес:/	
Одлука бр. 07-7546/4 од 06.11.2013 година	
Намена на градба: домување во станбени згради	
ул./	бр./
КО Карпош	КП 1801/3, 1801/5
ДЛ 176	М=1:1000

ИЗВОД ЗА ГП 6.1

ГРАФИЧКИ ПРИЛОГ



ОПШТИ УРБАНИСТИЧКО-АРХИТЕКТОНСКИ УСЛОВИ	
Број на урбанистичка парцела:	6.1
Намена на објектот:	домување во станбени згради
Површина на урбанистичка парцела:	4569м2
Површина на габарит:	3543м2
Процент на изграденост:	70 %
Максимална изградена површина:	99204м2
Коефициент на искористеост:	/
Максимална дозволена височина на венец:	88,00 м
Максимална дозволена височина на слеме:	/
Број на станови/спратови	П+26+Пк
Број на паркинг места:	Согласно член 61 од Правилникот за стандарди и нормативи за урбанистичко планирање (Службен весник на РМ бр.63/12, 126/12 и 19/13)
Сообраќајни услови:	Паркирање во рамки на сопствена парцела
Други услови:	Овој извод е основа за изработка на основен проект/архитектонско-урбанистички проект, кој пак е потребен во постапката за добивање одобрение за градење. Изработката на проектантската документација да е во согласност со законската и подзаконската регулатива од областа.

1. Заверена копија од општите и посебните услови за градење дадена во прилог.
2. Податоци за постојна инфраструктура и приклучоци

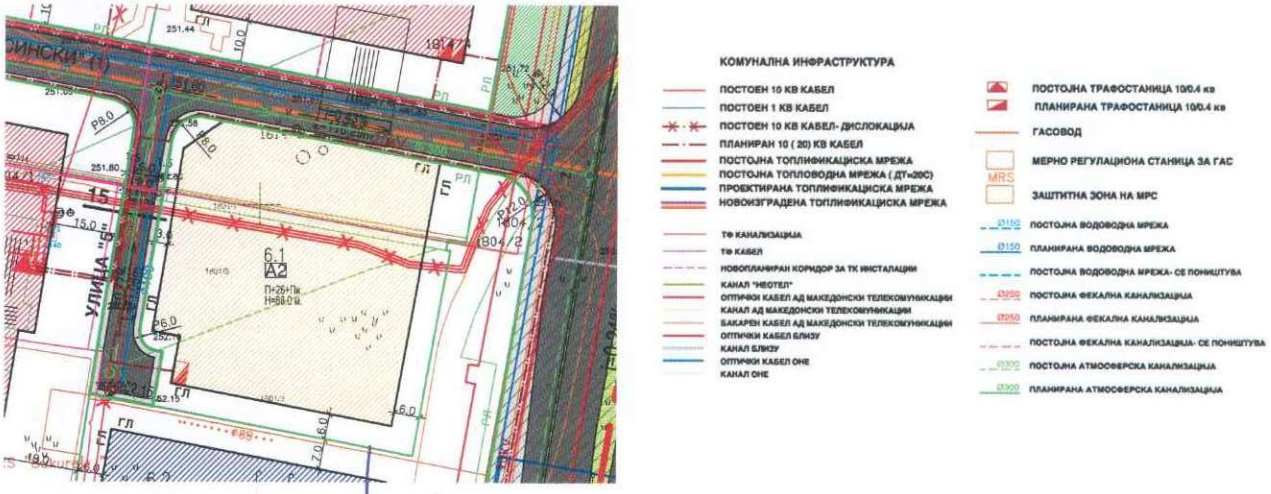

Изготвил
Марија Л. Младеновска дипл.инж.

Раководител на Одделение
Гордана Силјаноска, дипл.инж.

ОДОБРИЛ
Помошник раководител на Сектор
м-р Весна Стефанова, дипл.инж.

4.1.8. Општи услови за изградба

Општите услови за изградба, развој и користење на земјиштето и градбите важат за целата површина на планскиот опфат и служат за спроведување на Деталниот урбанистичкиот план, односно за изготвување на извод од урбанистички план и услови за изработка на архитектонско урбанистички проекти.

1. Општите услови и графичките прилози се составен дел на Планот и имаат правно дејности само врз градителска активност која ќе уследи по стапување во сила на Деталниот урбанистички план.
2. Објектите кои се изградени се евидентирани на ажурирани геодетски подлоги во Документационата основа на планот, се третираат како постојна состојба.
3. Општите услови се применуваат во рамките на утврдената граница на планскиот опфат, а посебните услови се однесуваат на урбан дел и градежна парцела поединечно.
4. Надградби и доградби на постојните објекти може да се реализираат само по добиено мислење од компетентна институција дека постојниот односно реконструираниот конструктивен систем на објектот може да издржи таква надградба.
5. Во табеларниот приказ што е составен дел на посебните услови за изградба,прикажани се сите градежни парцели групирани по урбани делови и дефинирани со:
   - број на градежна парцела;
   - површина на градежна парцела ($м^2$)
   - површина за градење ($м^2$)
   - процент на изграденост (%);
   - вкупна површина по катови ($м^2$)
   - коефициент на искористеност (К);
   - намена на земјиштето и градбите;
   - мах. висина на градбата (м');
   - мах. број на катови;
   - потребен број на паркинг места.

   Сите овие одредби се одредени согласно Правилникот за стандарди и нормативи за урбанистичко планирање (Службен весник на РМ бр. 63/12).
6. Со планот се одредени следните услови:
   - облик и големина на градежна парцела (м2);
   - градежни линии кои го дефинираат просторот во кој може да се гради;
   - површина за градба во која може да се развие основата на објектот (м2);
   - процент на изграденост (%);
   - вкупна површина по катови (м2);
   - коефициент на искористеност (к);
   - намена на објектот;
   - мах.висина на објектот од нулта кота на заштитниот тротоар-мах.висина
   - на венец (м');
   - мах.број на катови;
   - врста на кров;
   - насоки за архитектонско обликување;

- паркирање-гаражирање на возилата.

7. Паркирање – гаражирање на моторни возила да се реши во рамките на парцелите ако поинаку не е образложено.
8. Архитектонското обликување на објектите зависи од намената и функцијата. За компонирање на фасадите максимално да се почитува индивидуалноста на сопственикот и креативнсота на архитектот.
9. Во градежните парцели во кои се планираат повеќе објекти, габаритите на објектите, ќе се дефинираат со изработка на архитектонско-урбанистички проекти по претходно дефинирана проектна програма а во границите на планираната површина за градба.
10. Архитектонското обликување на објектите зависи од намената и функцијата. За компонирање на фасадите максимално да се почитува индивидуалноста на сопственикот и креативнсота на архитектот.
11. Градежната линија се спроведува со дозволени пречекорувања од страна на издадените елементи од архитектонската пластика на градбите.
12. Кога градежната линија се совпаѓа со границата на градежната парцела со соседот не се дозволени пречекорувања на градежната линија со ниту еден вид архитектонски издатини.
13. Доколку градежната линија се совпаѓа со регулационата линија, дозволени пречекорувања се:

-првиот скалник од влезните партии до 30 см ако ширината на тротоарот е поголема од 2,00 см,

-првостепена пластика во која спаѓаат: ризалити, влезни партии, конструктивни столбови, вертикални комуникации и други издадени делови на архитектонската основа до 30 см ако широчината на тротоарот е поголема од 2,00 м,

-второстепена пластика во која спаѓаат: еркери, балкони, конзоли, стреи, брисолеи и др. кои се појавуваат помеѓу првиот спрат и горниот венец до 90 см длабочина за уличен коридор широк до 12 м и до 7,5% од широчината на коридорот, но не повеќе од 1,50 м длабочина. Елементите на второстепената архитектонска пластика не се појавуваат на фасадата на градбата најмалку 3,60 м над котата на тротоарот,

-третостепена пластика во која спаѓаат: пиластри, корнизи, подпрозорници, венци и друга плитка архитектонска пластика до 30 см.

14. Постојните легални градби за кој во планот не се утврдуваат услови за идна градба не е исцртана градежна линија, туку истите се означени со информативна врна линија.
15. Кога површините за градење од страната на градежната парцела се на растојание од 3 м и помало не се дозволени пречекорувања на градежната линија со прво и второ степена пластика.
16. Минималното растојание на второстепената пластика од соседот при калканско спојување на соседните градби треба да изнесува најмалку 10% од должината на уличната фасада на објектот, но не помалку од изведеното конзолно или еркерно пречекорување. Забараната за испуштање елементи од второстепена пластика во зоната на калканско поврзување на објектите не се однесува на објекти кои се градат на повеќе здружени парцели ниту пак за оние за кои постои согласност помеѓу соседите.
17. Максимална височина на градбата се изразува како вертикално растојание помеѓу тротоарот и завршниот венец на градбата за онаа страна од површината за градење која гледа кон лицето на градежната парцела. Доколку тротоарот долж лицето на парцелата е во пад, максималната височина се одредува од висинската кота на тротоарот во средината на страната на градбата долж падот на теренот.

18. Висината на венецот дадена на графичкиот прилог и табелите за нумерички показатели е максимална. Максималната висина на објектите изразена во должни метри се определува од нивото на нивелетата на тротоарот односно сообраќајницата или пристапната патека до завршниот венец на објектот.
19. Котата на нулта точка е висинска кота на плочата на приземјето на објектот во однос на котата на нивелетата на заштитниот тротоар и не се дозволува нејзино поместување.
20. Во рамките на предвидената висина на приземјето дозволено е оформување на галериски мезанински простор со максимална вкупна површина од 60 % во однос на дозволената површина за градба. Бруто развиената површина за градба е презентирана без површината од дозволениот галериски мезанински простор.
21. Во архитектонското обликување на објектите покрај наменските, функционалните, климатските, геомеханичките, сеизмичките, и другите микролокациски услови, треба да води сметка за специфичностите на прирачните градежни материјали и традиционалните вредности и културата во градењето. Покрај императивните услови кои произлегуваат од дозволените граници на изградба, во компонирање на фасадите треба да се тежнее кон нивно максимално усогласување со соседните објекти со композициските линии на соседите, но сепак со максимално почитување на индивидуалноста на сопственикот и креативноста на архитектот.
22. Формата и висината на крововите се определува во зависност од предложената архитектура на дадениот објект и од намената на истиот. Дозволено е формирање на три типа на покриви како и комбинација помеѓу нив:
    - коси покриви со максимален агол на косина на кровната конструкција од најмногу 35°
    - Мансарден покрив со максимален агол на косина на кровната конструкција од најмногу 60°
    - Рамен покрив со максимален агол на косина на кровната конструкција од најмногу 5°. Во дозволената силуета е дозволено скалесто повлекување од страна на лицето на парцелата и оформување потпокрив, кој кон дното на парцелата е со вертикален ѕид во рамнина со фасадата. Аголот на скалестото повлекување може да изнесува најмногу 60 °. Рамниот покрив може да претставува корисен простор за оформување на кровни градини и други содржини во функција на градбата или станбените единици лоцирани во потпокривот. На рамниот покрив не се дозволува поставување на архитектонско декоративни елементи со кои се обѕидува или оформува затворен корисен простор.

    Максималниот агол на кровната конструкција се пресметува од завршниот венец на градбата во однос на вертикалната рамнина на фасадниот ѕид.
23. Максималната висина на слеме во однос на висината на завршниот венец на градбата изнесува 4,5 м.
24. Во рамките на дозволената височина на слемето и силуетата на покривот се уредува потпокривен корисен простор кој се третира рамноправно како и другиот корисен изграден простор по спратовите на градбата. Во потпокривот може да се искористи само една спратна височина.
25. Степен на озеленување на градежните парцели да изнесува минимум 7%.
26. Градежните парцели во рамките на планскиот опфат може да се оградат, а типот и висината на оградата ќе се определи според намената на објекотот и другите барања за заштита. Просторите наменети за парковско зеленило не се препорачува да се обградуваат.

27. Трасата на планираниот шински под систем за јавен градски превоз на патници во графичките прилози е прикажана апроксимативно. Точната просторна диспозиција на поедините техничко технолошки елементи за шинскиот под систем ќе се решава согласно сообраќајно-техничката документација за трамвајски систем и пруга во град Скопје.
28. Површините наменети во ДУП за движење на пешаци, секаде каде е тоа можно според конфигурацијата на теренот да бидат континуирани, без скали и со подолжен наклон од 8,33 %, а во спротивно до скалите да се предвиди и рампа со истиот наклон.
29. Рекламите и огласите не смеат да му пречат на нормално одвивање на сообраќајот, да му штетат или да го менуваат изгледот на архитектонските објекти и групации ниту да пречат на објектите поставени во јавен интерес како јавно осветлување, градски часовници, табли со имиња на улиците и сл.
30. Сметот ќе се одлага во заеднички контејнери лоцирани на погодни места во рамките на планскиот опфат.
31. Локациите на заедничките контејнери и нивниот број ќе се определуваат согласно проекти од Градот и општината. Локациите мора да бидат достапни за возилата за подигање на контејнерите а уредени во согласност со оној што ќе го евакуира ѓубрето во регионална односно општинска депонија.
32. Доколку при реализацијата на планираната изградба дојде до откривање на објекти, односно предмети (целосно зачувани или фрагменти) од материјалната култура на Р. Македонија треба да се постапи во согласност со одредбите според член 65 од Законот за заштита на културното наследство ("Сл. весник на РМ" бр.20/04 и 115/07)
33. Содржината во текстуалниот и графичкиот дел од овој план преставува солидна основа за издавање на Извод од урбанистички план.

При примена на планските решенија на **Детален урбанистички план, Градска четврт 3 05, помегу Бул."Илинден", Бул. "8-ми Септември", Бул. "Партизански одреди" и ул. "Љубљанска", Општина Карпош** за плански период од 2013-2018 год. за што не е регулирано со овие услови да се применуваат стандардите и нормативите утврдени со Правилникот за стандарди и нормативи за урбанистичко планирање (Службен весник на РМ бр. .63/12, 126/12 и 19/13).

4.1.9. Општи насоки за заштита на културното наследство

1. Режим на заштита

1.1. Зони на заштита

Во едно заштитено подрачје може да има повеќе зони на заштита:

Зона на строга односно посебна заштита - се однесува на дел од заштитеното подрачје на кое се наоѓа еден или повеќе споменици, споменичка целина или културен предел од категоријата - културно наследство од особено значење или резервирана археолошка зона.

Зона на ограничена односно гарантирана заштита - се определува за дел од заштитеното подрачје на кое се наоѓа еден или повеќе споменици, споменичка целина или културен предел од категоријата - значајно културно наследство, добро под привремена заштита или контактна зона.

Зона без дејство на заштита - дел од заштитеното подрачје што се иззема од режимот на заштита поради поголеми нарушувања на интегритетот на заштитеното подрачје.

Во подрачјето на опфат на Заштитно-конзерваторски основи односно во подрачјето на опфат на ДУП за "Градска четврт 3 05" се

монтажно ниво-проширување на нејзиниот паркинг-капацитет. Паркирањето со можност за подземно и надземно долж ул .Карпошово Востание, ке се изработи со проект за Инфраструктура.

3. **Во графичките прилози од планската документација дефинирани се сообраќајни коридори за примарната улична мрежа согласно ГУП на град Скопје. Градбата на сообраќајната инфраструктура, промената на бројот и широчината на сообраќајни ленти, тротоари, велосипедски патеки и заштитен појас, радиуси на хоризонтални кривини, подолжни наклони, како и проектно решение за типот на крстосниците ќе се утврди врз основа на проекти за инфраструктура.**

Посебни услови за градба од доменот на комуналната инфраструктура

4. **Основните водови на комуналната инфраструктура се планирани и дефинирани во планската документација. Градбата на водовите кои не се предвидени во планот, или промена во однос на траса и капацитет ќе се утврди врз основа на проекти за инфраструктура.**
5. **При издавање на одобрение за градење за секој објект или надземна структура повисока од 21м, предходно да се обезбеди Согласност со услови за градба од аспект на безбедноста на воздушниот сообраќај од Агенција за цивилно воздухопловство.**

4.1.10. Посебни услови за изградба

Планскиот опфат на **Детален урбанистички план, Градска четврт 3 05, помегу Бул."Илинден", Бул. "8-ми Септември", Бул. "Партизански одреди" и ул. "Љубљанска", Општина Карпош**, е составен од осум блокови со вкупно 119 градежни парцели со следната намена:

55 парцели се со намена А2 Домување во станбени згради
6 парцели се со намена Б1 Мали комерцијални и деловни намени
7 парцели се со намена Б2 Големи трговски единици
2 парцели се со намена Б4 Деловни простори
2 парцели се со намена В1 Образование и наука
5 парцели се со намена В2 Здравство и социјална заштита
1 парцела е со намена В3 Култура
1 парцела е со намена В4 Државни институции/Органи на локална самоуправа/
1 парцела е со намена В5 Верски институции
18 парцели се со намена Д1 Парковско зеленило
1 парцела е со намена Д3 Спорт и рекреација
20 парцели се со намена Е2 Комунална супраструктура

Блок 1

Намена: А2 - Домување во станбени згради, Б2 - Големи трговски единици, В5 - Верски институции, Д2-Заштитно зеленило, јавен простор и Д1 – парковско зеленило и Д3- Спорт и рекреација.

Природа на зафат:

- на парцелите 1.1 и 1.3 се предвидува новопланирана површина за градба
- на парцелата 1.6 се предвидува доградба и надградба

- За сите интервенции се задолжува инвеститорот, пред издавањето на документацијата за градба, да обезбеди стручно мислење од НУ - Конзерваторски центар - Скопје и конзерваторско одобрение од Управата за заштита на културното наследство.

Намена: Д2-заштитно зеленило
Парцелација: дооформување на постојна катастарска парцела

Блок 6

Намена: А2 - Домување во станбени згради, Е2 - Комунална супраструктура и В2 - Здравство и социјална заштита

Природа на зафат:
- на парцелата 6.1 се предвидува новопланирана површина за градба
- на парцелата 6.2 се предвидува доградба и надградба
- на парцелата 6.3 се предвидува бензиска пумпна станица
- Во рамките на парцелите може да се планираат еден или повеќе објекти според потребите, технологијата и организацијата на работа. Површините за градби се апроксимативни и за истите да се изработи архитектонско урбанистички проект, доколку се планираат повеке објекти во една градежна парцела, согласно предходно дефинирана проектна програма. Диспозицијата на објектите и уредувањето на урбанистичките парцели се решава со изготвување на архитектонско урбанистички проект по претходно изготвена проектна програма.

-Се предвидува можност за поставување на сопствени трансформаторски станици во согласност на потребите на корисниците.

Градежна парцела 6.1
Намена: А2- домување во станбени згради
Висина на венец: 88,00 м'
Број на катови: П+26+пк
Пристап до парцела : од улица „Никола Русински (1)" и улица „5"
Паркирање:
Паркирањето да се реши во рамки на сопствена парцела со почитување на потребен број паркинг места како основен услов за изградба до максимално дозволената висина и површина за градба. Потребниот број на паркинг места ќе се определи согласно член 61 од Правилникот за стандарди и нормативи за урбанистичко планирање (Службен весник на РМ бр. 63/12, 126/12 и 19/13).
Објектот ке биде понатамошно разработуван со архитектонско урбанистички проект
Покрај основната намена се дозволуваат и следните компатибилни наменски употреби на земјиштето: Б5, Б1, Б2, Б4, В3, В4 и Д3. Нивната застапеност не може да биде поголема од 40% од вкупната површина на основната намена
- За сите интервенции се задолжува инвеститорот, пред издавањето на документацијата за градба, да обезбеди стручно мислење од НУ - Конзерваторски центар - Скопје и конзерваторско одобрение од Управата за заштита на културното наследство.
-При издавање на одобрение за градење, предходно да се обезбеди Согласност со услови за градба од аспект на безбедноста на воздушниот сообраќај од Агенција за цивилно воздухопловство.

Деловоден број: 0806-389/1
Датум: 16.05.2022 година

ГЕОДЕТСКИ ЕЛАБОРАТ

ЗА ГЕОДЕТСКИ РАБОТИ ЗА ПОСЕБНИ НАМЕНИ

за ажурирана геодетска подлога
КО Карпош

Друштво за премер на земјиште,
инженеринг и трговија
ГЕОФОТО - ЗЕНИТ ДОО

Изготвил: **М.П.**

М-р. Киро Сечков, дипл. геод. инж.

Kiro Sechkov

Digitally signed by Kiro Sechkov
DN: c=MK, ou=VAT - 4030001416538, 2.5.4.97=NTRMK-5491002, o=Geofoto Zenit DOO Skopje, serialNumber=159420, title=Ovlasteno lice, sn=Sechkov, givenName=Kiro, cn=Kiro Sechkov
Date: 2022.05.16 12:08:08 +02'00'

Друштво за премер на земјиште,
инженеринг и трговија
ГЕОФОТО - ЗЕНИТ ДОО

СОДРЖИНА НА ГЕОДЕТСКИОТ ЕЛАБОРАТ ЗА ГЕОДЕТСКИ РАБОТИ ЗА ПОСЕБНИ НАМЕНИ

1. Технички извештај
2. ЦД со елаборат во електронска форма
3. Теренска скица на премерување
4. Список на координати на детални точки на плански опфат
5. Список на координати на детални точки на опфат за ажурирање
6. Список на координати на детални точки – Ажурирана геодетска подлога
7. Оригинал податоци издадени од АКН
    - Копија од катастарски план – Zip фајл
    - Координати за точки од геодетска основа
8. Оригинал теренска датотека
9. Потврда за платена заверка на геодетски елаборат

Друштво за премер на земјиште,
инженеринг и трговија
ГЕОФОТО - ЗЕНИТ ДОО

ТЕХНИЧКИ ИЗВЕШТАЈ

Постапувајќи согласно барање од странка, формиран е предмет со Наш број **0806-389/1** и изработен е геодетски елаборат за геодетски работи за посебни намени за ажурирана геодетска подлога за потребите на нарачателот, а согласно дефиниран опфат во КО Карпош.

Геодетскиот елаборат е изработен врз основа на податоците од теренскиот увид и снимање на фактичката состојба на содржините кои се во рамките на дефинираниот опфат.

За потребите за ажурирање на моменталната фактичка состојба, геодетска стручна екипа излезе на лице место и изврши увид и премер на новите како и контрола на постојните содржани во опфатот, имено снимени се деталните точки и истите се дефинирани со 3Д координати во државен координатен систем. Дефинираниот опфат зафаќа делови од повеќе катастарски парцели во чии рамки снимени се следните содржини и тоа: асфалтен пат, ивичник, тротоар, велосипедска патека, гаража, магацини, ограда, канделабри, надземен кабловски ормар, шахти, сливници, рекламни паноа, сообраќајни знаци, чешма, водоводни окна, катодна заштита од гасовод и детални точки на терен кои ја претставуваат конфигурацијата на истиот.

Целата содржина од теренското снимање е пренесена на катастарска подлога и изработена е Теренска скица на премерување со нанесена фактичка состојба - Ажурирана геодетска подлога, во соодветен размер, каде конфигурацијата на теренот е претставена со коти на снимени детални точки и на истата дадено е појаснување на целата содржина од теренската скица - легенда со топографски клуч, како и список на координати на снимените детални точки, список на координати на детални точки на планскики опфат и список на координати на детални точки на опфат за ажурирање.

Вкупната површина на опфатот за ажурирање кој е прикажан и определен со детални точки изнесува 1,15 хектари, додека вкупната површина на планскиот опфат изнесува 0,46 хектари, кој зафаќа површина во КО Карпош.

Теренските работи се изведени од две екипи составени од по две геодетски стручни лица опремени со потребна геодетска опрема.

За изработката на геодетскиот елаборат, користени се податоци од катастарската евиденција кои одговараат во моментот на изработка на елаборатот - издадени од Агенцијата за катастар на недвижности (копија од катастарски план – Zip фајл, координати за користени точки од геодетска основа извадени од OSSP системот).

Изработката на елаборатот извршена е согласно важечките законски прописи за овој вид на работа, при што во прилог на елаборатот дадена е целата содржина во електронска верзија, pdf формат потпишана соодветно со електронски сертификат како и Потврда за електронска заверка на геодетски елаборат.

Изготвил:
Марина Рафаилоска, геод. инж.

Друштво за премер на земјиште,
инженеринг и трговија
ГЕОФОТО-ЗЕНИТ
СКОПЈЕ

ТЕРЕНСКА СКИЦА НА ПРЕМЕРУВАЊЕ СО НАНЕСЕНА ФАКТИЧКА СОСТОЈБА

(Ажурирана геодетска подлога)

Размер 1:900

КО: Карпош

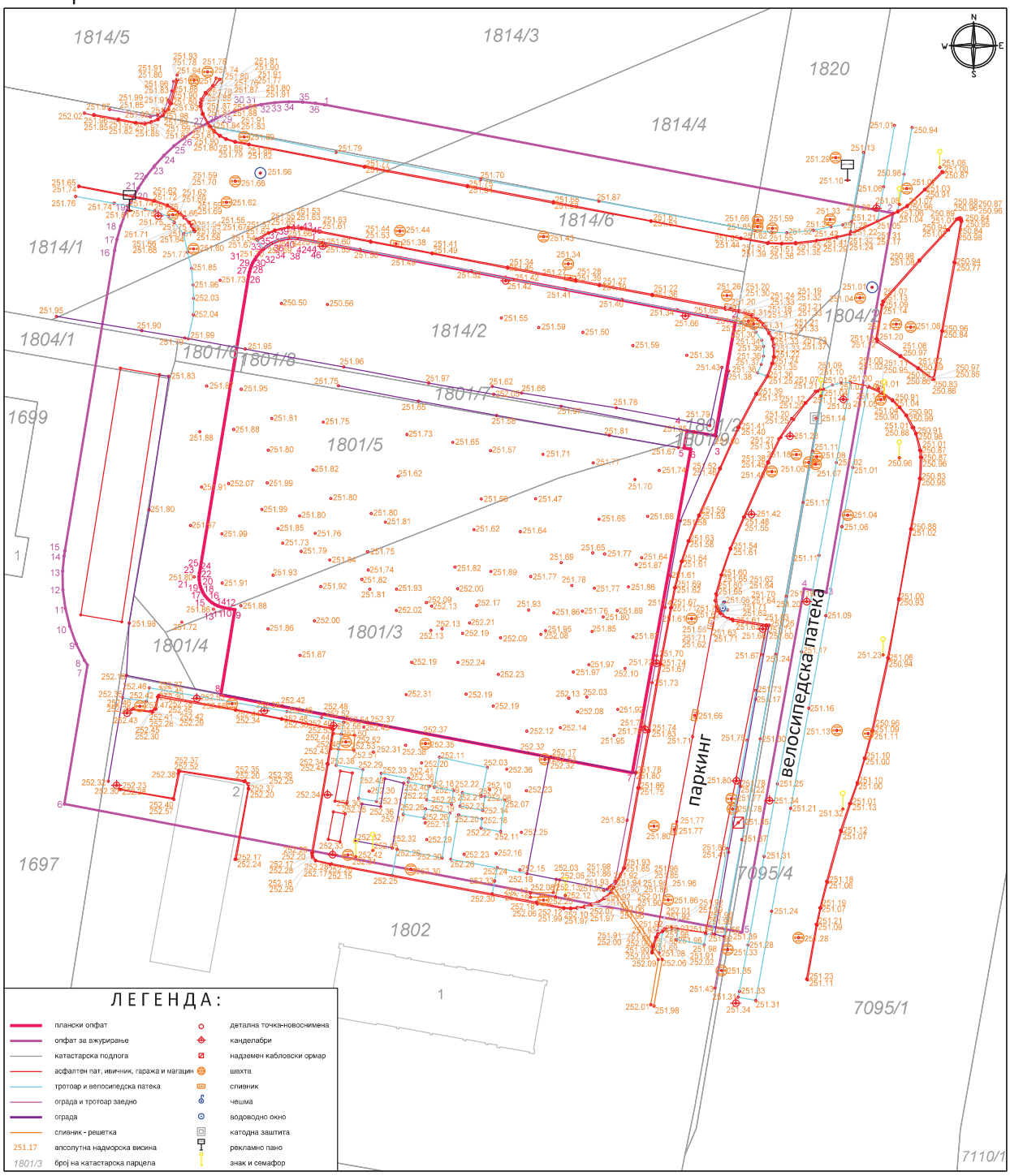

Скопје,
16.05.2022 година

Изготвил:
Марина Рафаилоска, геод. инж.

Координати на детални точки на плански опфат

Бр.	Y [м]	X [м]
1	7533887,02	4651120,15
2	7533950,74	4651107,98
3	7533947,81	4651091,30
4	7533943,66	4651091,99
5	7533943,21	4651089,49
6	7533944,19	4651089,31
7	7533935,62	4651041,84
8	7533875,29	4651053,27
9	7533877,36	4651065,78
10	7533875,88	4651066,02
11	7533875,39	4651066,13
12	7533874,91	4651066,30
13	7533874,46	4651066,51
14	7533874,04	4651066,77
15	7533873,64	4651067,08
16	7533873,29	4651067,43
17	7533872,97	4651067,82
18	7533872,70	4651068,24
19	7533872,48	4651068,69
20	7533872,30	4651069,15
21	7533872,19	4651069,64
22	7533872,12	4651070,14
23	7533872,11	4651070,64
24	7533872,16	4651071,13
25	7533872,17	4651071,20
26	7533879,39	4651114,82
27	7533879,49	4651115,31
28	7533879,63	4651115,79
29	7533879,80	4651116,26
30	7533880,01	4651116,72
31	7533880,26	4651117,15
32	7533880,54	4651117,57
33	7533880,84	4651117,96
34	7533881,18	4651118,33
35	7533881,55	4651118,67
36	7533881,94	4651118,99
37	7533882,35	4651119,27
38	7533882,78	4651119,52
39	7533883,23	4651119,73
40	7533883,70	4651119,91
41	7533884,18	4651120,06
42	7533884,67	4651120,16
43	7533885,16	4651120,23
44	7533885,66	4651120,26
45	7533886,16	4651120,25
46	7533886,66	4651120,21

Скопје
16.05.2022 год.

Изработил:
Марина Рафаилоска, геод. инж.

Координати на детални точки на опфат за ажурирање

Бр.	Y [м]	X [м]
1	7533890,50	4651139,84
2	7533973,85	4651123,93
3	7533964,07	4651068,30
4	7533960,82	4651068,84
5	7533951,71	4651018,44
6	7533852,36	4651037,26
7	7533855,74	4651057,64
8	7533855,29	4651058,33
9	7533854,08	4651060,77
10	7533853,14	4651063,33
11	7533852,49	4651065,98
12	7533852,14	4651068,68
13	7533852,10	4651071,41
14	7533852,31	4651073,64
15	7533852,43	4651074,39
16	7533859,72	4651118,47
17	7533860,06	4651120,09
18	7533860,62	4651122,05
19	7533861,33	4651123,96
20	7533862,19	4651125,81
21	7533863,18	4651127,59
22	7533864,31	4651129,29
23	7533865,57	4651130,90
24	7533866,95	4651132,40
25	7533868,43	4651133,80
26	7533870,03	4651135,07
27	7533871,71	4651136,22
28	7533873,48	4651137,24
29	7533875,32	4651138,12
30	7533877,22	4651138,85
31	7533879,18	4651139,43
32	7533881,17	4651139,87
33	7533883,19	4651140,15
34	7533885,23	4651140,27
35	7533887,27	4651140,24
36	7533889,19	4651140,06

Скопје
16.05.2022 год.

Изработил:
Марина Рафаилоска, геод. инж.

Координати на новоснимени детални точки
– Ажурирана геодетска подлога

Бр.	Y [м]	X [м]	H [м]	Забелешка
1	7533939,32	4651018,59	251,93	асфалтен пат
2	7533942,15	4651034,67	251,77	асфалтен пат
3	7533944,46	4651047,15	251,71	асфалтен пат
4	7533854,01	4651126,39	251,76	тротоар
5	7533859,65	4651125,39	251,74	тротоар
6	7533861,56	4651125,03	251,74	тротоар
7	7533864,19	4651124,50	251,75	тротоар
8	7533865,60	4651124,26	251,76	тротоар
9	7533867,60	4651123,42	251,71	тротоар
10	7533868,46	4651122,57	251,75	тротоар
11	7533869,80	4651120,90	251,64	тротоар
12	7533871,44	4651121,22	251,51	тротоар
13	7533881,52	4651118,75	251,70	тротоар
14	7533882,74	4651119,51	251,69	тротоар
15	7533883,69	4651120,00	251,64	тротоар
16	7533885,24	4651120,32	251,66	тротоар
17	7533886,48	4651120,20	251,62	тротоар
18	7533889,91	4651119,60	251,60	тротоар
19	7533895,70	4651118,61	251,50	тротоар
20	7533901,62	4651117,41	251,49	тротоар
21	7533912,01	4651115,51	251,52	тротоар
22	7533918,13	4651114,17	251,42	тротоар
23	7533925,75	4651112,78	251,41	тротоар
24	7533934,12	4651111,26	251,40	тротоар
25	7533942,24	4651109,73	251,34	тротоар
26	7533946,53	4651108,85	251,68	тротоар
27	7533951,60	4651107,94	251,28	тротоар
28	7533952,36	4651107,58	251,28	тротоар
29	7533953,39	4651107,05	251,28	тротоар
30	7533953,76	4651106,48	251,30	тротоар
31	7533954,60	4651105,28	251,34	тротоар
32	7533954,89	4651104,38	251,36	тротоар
33	7533954,88	4651102,97	251,36	тротоар
34	7533954,53	4651101,76	251,37	тротоар
35	7533954,00	4651100,52	251,36	тротоар
36	7533931,48	4651024,57	251,96	тротоар
37	7533884,98	4651050,82	252,46	тротоар
38	7533890,08	4651049,93	252,52	тротоар
39	7533893,31	4651049,25	252,54	тротоар
40	7533892,21	4651042,93	252,38	тротоар
41	7533896,11	4651042,30	252,29	тротоар
42	7533895,49	4651038,09	252,30	тротоар
43	7533898,13	4651037,64	252,31	тротоар
44	7533898,80	4651041,76	252,33	тротоар
45	7533902,84	4651041,02	252,41	тротоар
46	7533902,79	4651040,51	252,36	тротоар
47	7533905,84	4651039,84	252,18	тротоар
48	7533905,48	4651037,87	252,22	тротоар
49	7533909,11	4651037,24	252,23	тротоар
50	7533909,42	4651039,20	252,22	тротоар
51	7533906,58	4651039,72	252,19	тротоар
52	7533907,36	4651044,13	252,11	тротоар
53	7533914,36	4651042,61	252,03	тротоар
54	7533913,47	4651038,42	252,21	тротоар
55	7533910,71	4651038,92	252,21	тротоар
56	7533910,37	4651036,96	252,23	тротоар
57	7533913,70	4651036,32	252,14	тротоар
58	7533914,03	4651038,33	252,08	тротоар
59	7533916,91	4651037,83	252,07	тротоар
60	7533916,32	4651033,20	252,11	тротоар

Бр.	Y [м]	X [м]	H [м]	Забелешка
61	7533913,45	4651033,74	252,22	тротоар
62	7533913,57	4651035,08	252,18	тротоар
63	7533910,15	4651035,66	252,20	тротоар
64	7533909,03	4651029,14	252,26	тротоар
65	7533915,81	4651027,90	252,24	тротоар
66	7533915,44	4651025,96	252,33	тротоар
67	7533915,08	4651024,09	252,30	тротоар
68	7533907,74	4651029,35	252,30	тротоар
69	7533908,87	4651035,93	252,19	тротоар
70	7533905,31	4651036,54	252,26	тротоар
71	7533905,07	4651035,22	252,26	тротоар
72	7533902,04	4651035,77	252,17	тротоар
73	7533901,13	4651030,62	252,26	тротоар
74	7533900,41	4651026,83	252,25	тротоар
75	7533939,55	4651015,42	251,98	тротоар
76	7533940,10	4651018,54	251,96	тротоар
77	7533942,29	4651018,90	251,94	тротоар
78	7533942,13	4651017,35	251,96	тротоар
79	7533946,16	4651016,63	251,98	тротоар
80	7533946,40	4651018,17	251,98	тротоар
81	7533947,34	4651018,21	251,92	тротоар
82	7533949,56	4651030,71	251,85	тротоар
83	7533951,27	4651040,23	251,78	тротоар
84	7533952,43	4651046,60	251,75	тротоар
85	7533953,72	4651053,91	251,73	тротоар
86	7533954,64	4651059,15	251,67	тротоар
87	7533955,33	4651063,35	251,60	тротоар
88	7533948,70	4651065,26	251,66	тротоар
89	7533949,57	4651065,75	251,66	тротоар
90	7533949,00	4651066,75	251,66	тротоар
91	7533948,17	4651066,20	251,65	тротоар
92	7533963,68	4651098,13	251,04	тротоар
93	7533964,98	4651098,73	251,01	тротоар
94	7533966,19	4651099,04	251,02	тротоар
95	7533967,60	4651099,07	251,00	тротоар
96	7533965,54	4651087,35	251,02	тротоар
97	7533963,01	4651073,73	251,11	тротоар
98	7533960,44	4651059,58	251,17	тротоар
99	7533956,91	4651040,21	251,25	тротоар
100	7533954,95	4651029,58	251,31	тротоар
101	7533952,58	4651016,56	251,28	тротоар
102	7533951,35	4651009,77	251,33	тротоар
103	7533951,67	4651032,04	251,37	тротоар
104	7533954,38	4651046,80	251,30	тротоар
105	7533956,64	4651059,22	251,24	тротоар
106	7533958,20	4651067,72	251,19	тротоар
107	7533960,67	4651081,45	251,17	тротоар
108	7533962,07	4651089,01	251,11	тротоар
109	7533971,59	4651122,82	251,05	тротоар
110	7533972,47	4651127,79	251,06	тротоар
111	7533974,07	4651136,81	251,01	тротоар
112	7533930,73	4651125,68	251,87	тротоар
113	7533913,36	4651128,86	251,70	тротоар
114	7533892,18	4651132,87	251,79	тротоар
115	7533873,78	4651136,64	251,84	тротоар
116	7533870,42	4651118,19	251,77	тротоар
117	7533871,00	4651115,85	251,85	тротоар
118	7533871,23	4651113,42	251,96	тротоар
119	7533871,29	4651111,44	252,03	тротоар
120	7533871,28	4651109,04	252,04	тротоар
121	7533870,50	4651105,53	251,99	тротоар
122	7533860,93	4651052,82	252,35	тротоар
123	7533864,38	4651052,31	252,42	тротоар
124	7533864,81	4651054,30	252,46	тротоар

Бр.	Y [м]	X [м]	H [м]	Забелешка
125	7533953,57	4651121,38	251,62	тротоар
126	7533956,04	4651121,14	251,55	тротоар
127	7533958,25	4651121,07	251,52	тротоар
128	7533962,16	4651121,43	251,42	тротоар
129	7533964,76	4651121,94	251,34	тротоар
130	7533966,47	4651122,21	251,28	тротоар
131	7533967,73	4651122,67	251,21	тротоар
132	7533967,65	4651121,26	251,22	тротоар
133	7533969,52	4651132,83	251,13	тротоар
134	7533932,45	4651024,40	251,92	ивичник
135	7533932,57	4651024,29	251,81	ивичник
136	7533931,45	4651023,47	251,95	ивичник
137	7533931,60	4651023,38	251,83	ивичник
138	7533930,59	4651022,96	251,98	ивичник
139	7533930,67	4651022,83	251,86	ивичник
140	7533929,65	4651022,57	252,01	ивичник
141	7533929,72	4651022,42	251,90	ивичник
142	7533856,68	4651138,27	251,85	ивичник
143	7533856,68	4651138,42	251,96	ивичник
144	7533860,23	4651137,56	251,82	ивичник
145	7533860,33	4651137,77	251,92	ивичник
146	7533854,50	4651127,94	251,65	ивичник
147	7533854,46	4651127,81	251,74	ивичник
148	7533865,54	4651125,85	251,62	ивичник
149	7533865,48	4651125,67	251,72	ивичник
150	7533867,47	4651125,16	251,62	ивичник
151	7533867,41	4651125,00	251,69	ивичник
152	7533869,27	4651124,08	251,59	ивичник
153	7533869,16	4651123,98	251,70	ивичник
154	7533870,04	4651123,39	251,59	ивичник
155	7533869,90	4651123,25	251,69	ивичник
156	7533870,69	4651122,61	251,56	ивичник
157	7533870,59	4651122,51	251,68	ивичник
158	7533871,10	4651122,14	251,55	ивичник
159	7533870,99	4651122,02	251,67	ивичник
160	7533871,46	4651121,36	251,58	ивичник
161	7533871,29	4651121,34	251,63	ивичник
162	7533880,53	4651120,14	251,54	ивичник
163	7533880,69	4651119,92	251,67	ивичник
164	7533882,24	4651121,07	251,57	ивичник
165	7533882,29	4651120,99	251,67	ивичник
166	7533883,20	4651121,50	251,55	ивичник
167	7533883,21	4651121,34	251,65	ивичник
168	7533885,19	4651121,93	251,53	ивичник
169	7533885,23	4651121,80	251,63	ивичник
170	7533887,10	4651121,83	251,61	ивичник
171	7533887,10	4651121,63	251,63	ивичник
172	7533897,25	4651119,85	251,44	ивичник
173	7533897,28	4651119,68	251,53	ивичник
174	7533906,27	4651118,08	251,41	ивичник
175	7533906,27	4651118,00	251,49	ивичник
176	7533917,36	4651116,04	251,34	ивичник
177	7533917,33	4651115,85	251,45	ивичник
178	7533927,34	4651114,16	251,28	ивичник
179	7533927,37	4651113,93	251,39	ивичник
180	7533930,83	4651113,50	251,27	ивичник
181	7533930,80	4651113,31	251,39	ивичник
182	7533938,57	4651112,04	251,22	ивичник
183	7533938,55	4651111,86	251,36	ивичник
184	7533949,30	4651110,07	251,20	ивичник
185	7533949,33	4651109,84	251,30	ивичник
186	7533951,34	4651109,66	251,24	ивичник
187	7533951,34	4651109,45	251,33	ивичник
188	7533953,25	4651109,04	251,18	ивичник

Бр.	Y [м]	X [м]	H [м]	Забелешка
189	7533953,19	4651108,82	251,31	ивичник
190	7533954,18	4651108,39	251,19	ивичник
191	7533954,09	4651108,29	251,32	ивичник
192	7533954,98	4651107,68	251,21	ивичник
193	7533954,81	4651107,50	251,33	ивичник
194	7533955,81	4651106,41	251,21	ивичник
195	7533955,64	4651106,29	251,33	ивичник
196	7533956,26	4651105,54	251,23	ивичник
197	7533956,10	4651105,45	251,33	ивичник
198	7533956,49	4651104,47	251,23	ивичник
199	7533956,29	4651104,45	251,37	ивичник
200	7533956,49	4651102,85	251,22	ивичник
201	7533956,32	4651102,88	251,33	ивичник
202	7533956,26	4651101,90	251,24	ивичник
203	7533956,07	4651101,89	251,35	ивичник
204	7533955,51	4651099,99	251,25	ивичник
205	7533955,32	4651100,05	251,36	ивичник
206	7533953,87	4651097,38	251,31	ивичник
207	7533953,74	4651097,48	251,39	ивичник
208	7533951,28	4651092,48	251,40	ивичник
209	7533951,10	4651092,49	251,41	ивичник
210	7533948,55	4651086,44	251,46	ивичник
211	7533948,42	4651086,52	251,52	ивичник
212	7533945,49	4651079,55	251,53	ивичник
213	7533945,34	4651079,64	251,59	ивичник
214	7533943,94	4651075,80	251,58	ивичник
215	7533943,81	4651075,86	251,63	ивичник
216	7533942,95	4651072,84	251,61	ивичник
217	7533942,80	4651072,87	251,64	ивичник
218	7533941,94	4651069,02	251,62	ивичник
219	7533941,82	4651069,02	251,69	ивичник
220	7533941,40	4651066,07	251,67	ивичник
221	7533941,22	4651066,02	251,71	ивичник
222	7533939,82	4651057,78	251,67	ивичник
223	7533939,67	4651057,88	251,74	ивичник
224	7533938,11	4651047,92	251,74	ивичник
225	7533937,93	4651047,94	251,83	ивичник
226	7533936,64	4651039,61	251,75	ивичник
227	7533936,44	4651039,61	251,86	ивичник
228	7533934,52	4651027,85	251,85	ивичник
229	7533934,33	4651027,86	251,93	ивичник
230	7533928,64	4651022,11	251,96	ивичник
231	7533928,63	4651022,26	252,06	ивичник
232	7533927,60	4651021,93	251,97	ивичник
233	7533927,60	4651022,10	252,07	ивичник
234	7533926,61	4651021,85	251,97	ивичник
235	7533926,58	4651022,02	252,10	ивичник
236	7533925,57	4651021,90	251,99	ивичник
237	7533925,59	4651022,04	252,12	ивичник
238	7533921,69	4651022,61	252,06	ивичник
239	7533921,59	4651022,87	252,18	ивичник
240	7533860,68	4651039,40	252,23	ивичник
241	7533860,46	4651039,39	252,28	ивичник
242	7533862,16	4651051,06	252,28	ивичник
243	7533862,41	4651051,27	252,46	ивичник
244	7533865,02	4651050,72	252,28	ивичник
245	7533865,01	4651050,86	252,45	ивичник
246	7533865,23	4651050,70	252,30	ивичник
247	7533865,19	4651050,84	252,41	ивичник
248	7533865,56	4651050,86	252,29	ивичник
249	7533865,42	4651050,96	252,42	ивичник
250	7533865,81	4651051,22	252,28	ивичник
251	7533865,58	4651051,24	252,45	ивичник
252	7533866,17	4651052,98	252,30	ивичник

Бр.	Y [м]	X [м]	H [м]	Забелешка
253	7533866,02	4651052,99	252,45	ивичник
254	7533866,19	4651053,23	252,37	ивичник
255	7533877,43	4651051,01	252,34	ивичник
256	7533877,46	4651051,13	252,44	ивичник
257	7533884,20	4651049,68	252,36	ивичник
258	7533884,23	4651049,80	252,48	ивичник
259	7533891,69	4651048,22	252,40	ивичник
260	7533891,61	4651048,38	252,54	ивичник
261	7533891,79	4651048,20	252,53	ивичник
262	7533890,87	4651043,17	252,34	ивичник
263	7533891,03	4651043,11	252,45	ивичник
264	7533888,61	4651030,07	252,20	ивичник
265	7533888,78	4651030,10	252,29	ивичник
266	7533888,64	4651029,66	252,17	ивичник
267	7533888,76	4651029,62	252,28	ивичник
268	7533888,73	4651029,30	252,18	ивичник
269	7533888,86	4651029,31	252,29	ивичник
270	7533889,17	4651028,90	252,17	ивичник
271	7533889,21	4651028,99	252,28	ивичник
272	7533891,33	4651028,37	252,15	ивичник
273	7533891,54	4651028,49	252,26	ивичник
274	7533877,54	4651029,13	252,17	ивичник
275	7533877,36	4651029,13	252,24	ивичник
276	7533879,39	4651039,49	252,20	ивичник
277	7533879,29	4651039,56	252,37	ивичник
278	7533879,45	4651040,21	252,25	ивичник
279	7533879,28	4651040,12	252,36	ивичник
280	7533878,83	4651040,68	252,20	ивичник
281	7533878,69	4651040,54	252,35	ивичник
282	7533868,31	4651038,09	252,40	ивичник
283	7533868,40	4651037,93	252,57	ивичник
284	7533869,01	4651041,71	252,38	ивичник
285	7533869,10	4651042.16	252,37	ивичник
286	7533869,26	4651042,03	252,52	ивичник
287	7533938,48	4651015,46	251,90	ивичник
288	7533938,54	4651015,41	252,03	ивичник
289	7533938,55	4651016,42	251,89	ивичник
290	7533938,74	4651016,38	252,00	ивичник
291	7533939,06	4651017,72	251,92	ивичник
292	7533939,23	4651017,72	252,01	ивичник
293	7533939,39	4651018,21	251,91	ивичник
294	7533939,48	4651018,15	252,02	ивичник
295	7533939,86	4651018,67	251,92	ивичник
296	7533940,04	4651018,55	252,03	ивичник
297	7533940,37	4651018,98	251,92	ивичник
298	7533940,63	4651018,92	251,99	ивичник
299	7533941,30	4651019,16	251,91	ивичник
300	7533941,34	4651019,02	252,00	ивичник
301	7533946,39	4651018,36	251,96	ивичник
302	7533955,26	4651063,38	251,71	ивичник
303	7533955,29	4651063,54	251,83	ивичник
304	7533950,39	4651064,12	251,63	ивичник
305	7533950,31	4651064,40	251,61	ивичник
306	7533949,65	4651064,42	251,63	ивичник
307	7533949,77	4651064,49	251,71	ивичник
308	7533948,75	4651064,90	251,62	ивичник
309	7533948,88	4651064,99	251,71	ивичник
310	7533948,43	4651065,23	251,62	ивичник
311	7533948,55	4651065,32	251,73	ивичник
312	7533948,17	4651065,58	251,62	ивичник
313	7533948,27	4651065,68	251,71	ивичник
314	7533947,94	4651066,15	251,64	ивичник
315	7533948,12	4651066,21	251,70	ивичник
316	7533947,76	4651067,09	251,62	ивичник

Бр.	Y [м]	X [м]	H [м]	Забелешка
317	7533947,97	4651067,07	251,64	ивичник
318	7533947,86	4651068,08	251,60	ивичник
319	7533948,02	4651067,91	251,65	ивичник
320	7533948,63	4651070,87	251,60	ивичник
321	7533948,75	4651070,83	251,65	ивичник
322	7533949,96	4651074,78	251,54	ивичник
323	7533950,08	4651074,67	251,61	ивичник
324	7533951,93	4651079,37	251,48	ивичник
325	7533952,10	4651079,35	251,55	ивичник
326	7533955,45	4651087,43	251,38	ивичник
327	7533955,62	4651087,31	251,45	ивичник
328	7533957,11	4651090,85	251,27	ивичник
329	7533957,41	4651091,04	251,31	ивичник
330	7533958,98	4651093,82	251,20	ивичник
331	7533959,28	4651093,67	251,25	ивичник
332	7533960,97	4651096,12	251,12	ивичник
333	7533961,08	4651096,07	251,20	ивичник
334	7533962,46	4651097,82	251,07	ивичник
335	7533962,85	4651097,83	251,21	ивичник
336	7533963,29	4651098,25	251,09	ивичник
337	7533963,53	4651098,14	251,10	ивичник
338	7533970,15	4651098,42	251,02	ивичник
339	7533970,22	4651098,59	251,00	ивичник
340	7533972,03	4651097,61	251,11	ивичник
341	7533972,17	4651097,74	250,95	ивичник
342	7533973,75	4651096,41	251,04	ивичник
343	7533973,83	4651096,55	250,91	ивичник
344	7533974,77	4651095,42	251,04	ивичник
345	7533974,88	4651095,45	250,90	ивичник
346	7533975,72	4651094,24	250,99	ивичник
347	7533975,87	4651094,30	250,90	ивичник
348	7533976,65	4651092,49	251,01	ивичник
349	7533976,90	4651092,50	250,88	ивичник
350	7533977,17	4651091,52	250,98	ивичник
351	7533977,27	4651091,64	250,91	ивичник
352	7533977,75	4651089,15	251,01	ивичник
353	7533977,97	4651089,10	250,87	ивичник
354	7533977,85	4651088,15	250,96	ивичник
355	7533978,07	4651088,09	250,87	ивичник
356	7533977,73	4651085,03	250,95	ивичник
357	7533977,91	4651084,96	250,83	ивичник
358	7533976,41	4651077,62	251,02	ивичник
359	7533976,55	4651077,60	250,88	ивичник
360	7533974,69	4651067,42	251,00	ивичник
361	7533974,70	4651067,16	250,93	ивичник
362	7533973,06	4651058,71	251,06	ивичник
363	7533973,22	4651058,59	250,94	ивичник
364	7533970,75	4651047,98	251,09	ивичник
365	7533970,94	4651048,00	250,96	ивичник
366	7533969,65	4651044,00	251,10	ивичник
367	7533969,74	4651043,90	251,00	ивичник
368	7533968,59	4651040,41	251,10	ивичник
369	7533968,64	4651040,18	251,00	ивичник
370	7533967,45	4651037,30	251,13	ивичник
371	7533967,66	4651037,33	251,01	ивичник
372	7533966,15	4651033,40	251,12	ивичник
373	7533966,31	4651033,23	251,07	ивичник
374	7533964,09	4651025,89	251,18	ивичник
375	7533964,27	4651025,78	251,06	ивичник
376	7533963,13	4651022,03	251,19	ивичник
377	7533963,28	4651021,97	251,07	ивичник
378	7533962,60	4651019,60	251,21	ивичник
379	7533962,71	4651019,46	251,09	ивичник
380	7533961,16	4651011,57	251,23	ивичник

Бр.	Y [м]	X [м]	H [м]	Забелешка
381	7533961,33	4651011,47	251,11	ивичник
382	7533971,60	4651105,34	251,20	ивичник
383	7533971,50	4651105,07	251,12	ивичник
384	7533971,36	4651105,48	251,13	ивичник
385	7533971,53	4651105,48	251,20	ивичник
386	7533972,34	4651110,49	251,14	ивичник
387	7533972,18	4651110,52	251,09	ивичник
388	7533972,35	4651111,05	251,07	ивичник
389	7533972,48	4651110,93	251,13	ивичник
390	7533977,79	4651116,93	251,08	ивичник
391	7533977,66	4651117,06	250,98	ивичник
392	7533981,99	4651121,45	251,02	ивичник
393	7533981,84	4651121,52	250,94	ивичник
394	7533983,26	4651123,00	251,01	ивичник
395	7533983,15	4651123,09	250,89	ивичник
396	7533983,43	4651123,20	250,88	ивичник
397	7533983,70	4651123,29	250,87	ивичник
398	7533983,89	4651123,12	250,84	ивичник
399	7533983,96	4651122,77	250,84	ивичник
400	7533983,80	4651122,76	250,98	ивичник
401	7533983,75	4651122,94	250,95	ивичник
402	7533983,63	4651123,10	250,96	ивичник
403	7533983,43	4651123,13	250,96	ивичник
404	7533982,79	4651116,72	250,94	ивичник
405	7533982,96	4651116,66	250,77	ивичник
406	7533980,98	4651106,65	250,96	ивичник
407	7533981,15	4651106,64	250,84	ивичник
408	7533979,81	4651099,82	250,97	ивичник
409	7533979,65	4651099,71	250,97	ивичник
410	7533979,93	4651099,68	250,85	ивичник
411	7533979,88	4651099,57	250,83	ивичник
412	7533979,72	4651099,55	250,86	ивичник
413	7533979,56	4651099,60	250,86	ивичник
414	7533977,59	4651101,25	251,02	ивичник
415	7533977,49	4651101,12	250,89	ивичник
416	7533975,01	4651103,02	251,08	ивичник
417	7533974,89	4651102,90	250,97	ивичник
418	7533981,19	4651129,92	250,87	ивичник
419	7533981,04	4651130,06	251,00	ивичник
420	7533978,59	4651127,36	250,91	ивичник
421	7533978,48	4651127,43	251,03	ивичник
422	7533975,95	4651124,90	250,96	ивичник
423	7533975,91	4651125,06	251,07	ивичник
424	7533974,58	4651124,08	251,04	ивичник
425	7533974,54	4651124,28	251,06	ивичник
426	7533967,63	4651120,98	251,31	ивичник
427	7533967,67	4651120,83	251,17	ивичник
428	7533965,69	4651120,51	251,32	ивичник
429	7533965,65	4651120,33	251,24	ивичник
430	7533962,68	4651119,96	251,41	ивичник
431	7533962,64	4651119,82	251,29	ивичник
432	7533959,56	4651119,64	251,45	ивичник
433	7533959,59	4651119,44	251,35	ивичник
434	7533957,55	4651119,54	251,51	ивичник
435	7533957,52	4651119,38	251,38	ивичник
436	7533955,58	4651119,64	251,51	ивичник
437	7533955,47	4651119,47	251,39	ивичник
438	7533951,54	4651120,31	251,55	ивичник
439	7533951,54	4651120,18	251,44	ивичник
440	7533938,36	4651122,81	251,61	ивичник
441	7533938,37	4651122,73	251,53	ивичник
442	7533924,07	4651125,62	251,68	ивичник
443	7533924,05	4651125,43	251,58	ивичник
444	7533911,48	4651127,99	251,75	ивичник

Бр.	Y [м]	X [м]	H [м]	Забелешка
445	7533911,45	4651127,81	251,64	ивичник
446	7533896,44	4651130,81	251,77	ивичник
447	7533896,35	4651130,69	251,72	ивичник
448	7533879,43	4651134,06	251,89	ивичник
449	7533879,41	4651133,96	251,82	ивичник
450	7533877,39	4651134,48	251,89	ивичник
451	7533877,37	4651134,33	251,79	ивичник
452	7533876,08	4651134,87	251,90	ивичник
453	7533876,03	4651134,75	251,80	ивичник
454	7533875,20	4651135,34	251,91	ивичник
455	7533875,11	4651135,23	251,83	ивичник
456	7533874,39	4651136,01	251,92	ивичник
457	7533874,28	4651135,86	251,81	ивичник
458	7533873,65	4651136,77	251,99	ивичник
459	7533873,49	4651136,78	251,88	ивичник
460	7533872,70	4651138,55	251,87	ивичник
461	7533872,55	4651138,45	251,81	ивичник
462	7533872,39	4651139,65	251,91	ивичник
463	7533872,21	4651139,64	251,77	ивичник
464	7533872,45	4651140,11	251,90	ивичник
465	7533872,28	4651140,17	251,81	ивичник
466	7533872,64	4651140,57	251,91	ивичник
467	7533872,42	4651140,67	251,80	ивичник
468	7533873,18	4651141,46	251,88	ивичник
469	7533873,01	4651141,64	251,78	ивичник
470	7533874,30	4651142,57	251,87	ивичник
471	7533874,12	4651142,68	251,76	ивичник
472	7533874,62	4651143,76	251,74	ивичник
473	7533875,15	4651143,57	251,80	ивичник
474	7533868,89	4651144,20	251,94	ивичник
475	7533868,83	4651143,51	251,93	ивичник
476	7533868,98	4651143,49	251,78	ивичник
477	7533867,81	4651140,13	251,90	ивичник
478	7533868,07	4651140,03	251,80	ивичник
479	7533867,49	4651139,24	251,91	ивичник
480	7533867,57	4651139,12	251,80	ивичник
481	7533866,77	4651138,43	251,96	ивичник
482	7533866,86	4651138,29	251,83	ивичник
483	7533866,04	4651137,79	251,98	ивичник
484	7533866,10	4651137,64	251,84	ивичник
485	7533865,08	4651137,36	251,99	ивичник
486	7533865,11	4651137,21	251,87	ивичник
487	7533864,09	4651137,20	251,99	ивичник
488	7533864,09	4651136,99	251,85	ивичник
489	7533862,87	4651137,24	251,97	ивичник
490	7533862,71	4651137,17	251,85	ивичник
491	7533855,28	4651138,62	252,02	ивичник
492	7533949,76	4651100,78	251,38	ограда
493	7533947,94	4651091,25	251,50	ограда
494	7533942,69	4651078,81	251,58	ограда
495	7533941,23	4651070,74	251,61	ограда
496	7533940,42	4651066,09	251,74	ограда
497	7533939,21	4651059,01	251,70	ограда
498	7533938,54	4651055,07	251,73	ограда
499	7533937,33	4651048,54	251,79	ограда
500	7533936,14	4651041,94	251,78	ограда
501	7533934,88	4651034,88	251,83	ограда
502	7533933,10	4651025,94	251,92	ограда
503	7533931,96	4651024,76	251,93	ограда
504	7533923,43	4651044,05	252,53	ограда
505	7533920,34	4651044,78	252,32	ограда
506	7533923,68	4651044,20	252,17	ограда
507	7533936,11	4651041,78	251,80	ограда
508	7533905,43	4651047,60	252,37	ограда

Бр.	Y [м]	X [м]	H [м]	Забелешка
509	7533896,83	4651049,28	252,37	ограда
510	7533890,46	4651050,47	252,48	ограда
511	7533884,32	4651051,65	252,42	ограда
512	7533947,73	4651010,24	251,43	ограда
513	7533949,05	4651017,82	251,39	ограда
514	7533868,37	4651143,26	251,85	ограда
515	7533868,09	4651141,86	251,88	ограда
516	7533867,60	4651140,49	251,91	ограда
517	7533866,91	4651138,97	251,93	ограда
518	7533865,98	4651138,33	251,94	ограда
519	7533864,97	4651138,08	251,92	ограда
520	7533858,99	4651139,15	251,97	ограда
521	7533863,69	4651106,72	251,90	ограда
522	7533869,99	4651105,63	251,79	ограда
523	7533878,88	4651104,01	251,95	ограда
524	7533893,32	4651101,38	251,96	ограда
525	7533905,77	4651099,02	251,97	ограда
526	7533915,32	4651097,35	252,05	ограда
527	7533925,21	4651095,60	251,97	ограда
528	7533942,37	4651089,55	251,67	ограда
529	7533944,69	4651091,85	251,85	ограда
530	7533946,97	4651092,78	251,79	ограда
531	7533948,76	4651101,33	251,43	ограда
532	7533933,26	4651095,37	251,78	ограда
533	7533919,39	4651097,55	251,66	ограда
534	7533915,08	4651098,52	251,62	ограда
535	7533947,72	4651018,17	251,56	ограда
536	7533949,72	4651030,18	251,41	ограда
537	7533951,44	4651039,87	251,22	ограда
538	7533953,71	4651052,63	251,17	ограда
539	7533955,68	4651063,51	251,26	ограда
540	7533900,43	4651030,80	252,32	ограда
541	7533902,11	4651040,31	252,40	ограда
542	7533899,34	4651040,98	252,43	ограда
543	7533898,74	4651036,87	252,36	ограда
544	7533895,99	4651037,27	252,35	ограда
545	7533894,92	4651031,88	252,32	ограда
546	7533858,79	4651040,59	252,32	ограда
547	7533861,47	4651056,14	252,16	ограда
548	7533861,86	4651063,80	251,98	ограда
549	7533851,19	4651108,79	251,95	ограда
550	7533932,26	4651091,33	251,81	ограда
551	7533915,74	4651094,26	251,58	ограда
552	7533904,28	4651096,38	251,65	ограда
553	7533892,53	4651098,63	251,75	ограда
554	7533864,78	4651080,42	251,80	ограда
555	7533867,66	4651100,01	251,83	ограда
556	7533920,20	4651027,05	252,18	ограда
557	7533967,96	4651086,64	251,01	велосипедска патека
558	7533966,37	4651077,95	251,06	велосипедска патека
559	7533964,01	4651064,88	251,09	велосипедска патека
560	7533961,51	4651051,30	251,16	велосипедска патека
561	7533958,84	4651036,63	251,21	велосипедска патека
562	7533956,05	4651021,52	251,24	велосипедска патека
563	7533953,73	4651008,43	251,31	велосипедска патека
564	7533951,14	4651008,92	251,31	велосипедска патека
565	7533976,63	4651136,49	250,94	велосипедска патека
566	7533975,47	4651129,64	250,98	велосипедска патека
567	7533932,57	4651024,65	251,90	сливник - решетка
568	7533932,23	4651025,07	251,96	сливник - решетка
569	7533932,56	4651025,29	251,94	сливник - решетка
570	7533932,90	4651025,02	251,96	сливник - решетка
571	7533938,60	4651016,64	251,88	сливник - решетка
572	7533938,55	4651015,80	251,89	сливник - решетка

Бр.	Y [м]	X [м]	H [м]	Забелешка
573	7533939,43	4651014,43	252,09	сливник - решетка
574	7533940,00	4651014,48	252,06	сливник - решетка
575	7533938,34	4651007,82	252,01	сливник - решетка
576	7533938,81	4651007,63	251,98	сливник - решетка
577	7533924,35	4651023,63	252,13	сливник - решетка
578	7533924,97	4651026,13	252,05	сливник - решетка
579	7533924,48	4651026,21	252,03	сливник - решетка
580	7533924,04	4651024,27	252,08	сливник - решетка
581	7533920,69	4651024,21	252,13	сливник - решетка
582	7533920,69	4651023,59	252,16	сливник – решетка
583	7533871,36	4651122,07	251,54	сливник
584	7533900,99	4651119,45	251,38	сливник
585	7533926,52	4651114,41	251,27	сливник
586	7533949,95	4651110,12	251,20	сливник
587	7533947,19	4651063,75	251,58	сливник
588	7533944,79	4651050,27	251,66	сливник
589	7533941,77	4651033,53	251,77	сливник
590	7533971,74	4651098,21	251,01	сливник
591	7533854,76	4651065,01	0,00	гаража
592	7533860,57	4651101,22	0,00	гаража
593	7533866,30	4651100,24	0,00	гаража
594	7533860,77	4651063,98	0,00	гаража
595	7533894,57	4651041,81	252,43	магацин
596	7533892,82	4651042,11	252,44	магацин
597	7533892,04	4651037,69	252,43	магацин
598	7533893,74	4651037,36	252,44	магацин
599	7533893,53	4651035,81	252,44	магацин
600	7533891,79	4651036,12	252,46	магацин
601	7533891,05	4651032,07	252,44	магацин
602	7533892,76	4651031,72	252,44	магацин
603	7533894,93	4651047,32	252,52	шахта
604	7533894,79	4651045,15	252,51	шахта
605	7533892,57	4651045,28	252,48	шахта
606	7533891,50	4651045,40	252,43	шахта
607	7533891,81	4651047,60	252,44	шахта
608	7533892,96	4651047,50	252,50	шахта
609	7533871,30	4651118,71	251,60	шахта
610	7533868,24	4651123,71	251,66	шахта
611	7533922,78	4651043,80	252,32	шахта
612	7533905,29	4651046,12	252,35	шахта
613	7533962,67	4651088,21	251,08	шахта
614	7533962,52	4651087,10	251,07	шахта
615	7533961,50	4651087,36	251,06	шахта
616	7533959,67	4651088,51	251,18	шахта
617	7533948,71	4651012,82	251,35	шахта
618	7533949,63	4651015,90	251,33	шахта
619	7533950,34	4651036,52	251,78	шахта
620	7533950,14	4651038,02	251,77	шахта
621	7533975,86	4651127,54	251,07	шахта
622	7533877,41	4651128,63	251,66	шахта
623	7533876,12	4651125,54	251,62	шахта
624	7533901,54	4651121,32	251,44	шахта
625	7533926,23	4651116,50	251,34	шахта
626	7533949,50	4651111,85	251,26	шахта
627	7533952,64	4651108,09	251,31	шахта
628	7533953,42	4651107,70	251,31	шахта
629	7533938,80	4651034,01	251,80	шахта
630	7533944,33	4651064,45	251,61	шахта
631	7533940,88	4651023,19	251,86	шахта
632	7533922,59	4651023,17	252,20	шахта
633	7533893,94	4651029,79	252,31	шахта
634	7533876,95	4651051,97	252,56	шахта
635	7533863,43	4651051,60	252,47	шахта
636	7533893,62	4651046,36	252,53	шахта

Бр.	Y [м]	X [м]	H [м]	Забелешка
637	7533903,16	4651027,67	252,30	шахта
638	7533956,10	4651086,03	251,40	шахта
639	7533960,00	4651017,65	251,28	шахта
640	7533965,63	4651048,07	251,13	шахта
641	7533970,21	4651047,60	251,11	шахта
642	7533967,21	4651079,63	251,04	шахта
643	7533972,07	4651096,58	251,05	шахта
644	7533974,33	4651107,66	251,21	шахта
645	7533976,44	4651107,22	251,08	шахта
646	7533969,00	4651111,52	251,04	шахта
647	7533954,00	4651121,95	251,65	шахта
648	7533954,03	4651122,92	251,66	шахта
649	7533956,17	4651121,71	251,59	шахта
650	7533965,45	4651132,09	251,29	шахта
651	7533964,63	4651123,02	251,33	шахта
652	7533922,61	4651120,49	251,43	шахта
653	7533878,71	4651135,12	251,89	шахта
654	7533871,36	4651143,46	251,75	шахта
655	7533873,36	4651144,66	251,78	шахта
656	7533881,08	4651129,82	251,66	водоводно окно
657	7533970,79	4651113,06	251,01	водоводно окно
658	7533962,53	4651093,86	251,14	катодна заштита – гасовод
659	7533967,18	4651128,76	251,10	рекламно пано
660	7533861,90	4651124,30	251,81	рекламно пано
661	7533866,10	4651123,54	251,75	канделабри
662	7533890,23	4651119,10	251,53	канделабри
663	7533917,06	4651114,01	251,42	канделабри
664	7533943,41	4651108,87	251,66	канделабри
665	7533939,19	4651057,89	251,72	канделабри
666	7533937,53	4651048,17	251,76	канделабри
667	7533950,90	4651040,66	251,80	канделабри
668	7533954,76	4651062,93	251,68	канделабри
669	7533966,56	4651096,62	251,03	канделабри
670	7533950,81	4651008,04	251,34	канделабри
671	7533961,19	4651066,95	251,20	канделабри
672	7533955,74	4651037,75	251,34	канделабри
673	7533891,68	4651029,83	252,33	канделабри
674	7533890,94	4651038,60	252,34	канделабри
675	7533891,81	4651048,75	252,56	канделабри
676	7533881,66	4651050,94	252,38	канделабри
677	7533871,76	4651052,75	252,53	канделабри
678	7533861,55	4651050,59	252,43	канделабри
679	7533860,01	4651039,99	252,30	канделабри
680	7533953,09	4651079,75	251,42	канделабри
681	7533958,75	4651091,22	251,23	канделабри
682	7533971,40	4651124,66	251,28	канделабри
683	7533951,16	4651034,51	251,35	надземен кабловски ормар
684	7533974,79	4651125,23	251,08	сообраќаен знак
685	7533980,72	4651130,66	251,06	сообраќаен знак
686	7533895,08	4651029,52	252,42	сообраќаен знак
687	7533897,58	4651030,45	252,45	сообраќаен знак
688	7533925,79	4651023,83	252,12	сообраќаен знак
689	7533963,27	4651097,14	251,11	сообраќаен знак
690	7533972,40	4651059,14	251,23	сообраќаен знак
691	7533966,49	4651036,53	251,32	сообраќаен знак
692	7533972,56	4651096,85	251,14	сообраќаен знак
693	7533974,77	4651088,04	250,96	сообраќаен знак
694	7533916,43	4651108,56	251,55	кота на терен
695	7533921,90	4651107,16	251,59	кота на терен
696	7533928,38	4651106,45	251,50	кота на терен
697	7533935,72	4651104,51	251,59	кота на терен
698	7533943,62	4651103,09	251,35	кота на терен
699	7533890,92	4651110,54	250,56	кота на терен
700	7533884,19	4651110,69	250,50	кота на терен

Бр.	Y [м]	X [м]	H [м]	Забелешка
701	7533875,19	4651114,09	251,73	кота на терен
702	7533890,31	4651093,29	251,75	кота на терен
703	7533888,81	4651086,26	251,82	кота на терен
704	7533886,84	4651079,53	251,80	кота на терен
705	7533887,07	4651074,32	251,79	кота на терен
706	7533896,90	4651071,58	251,74	кота на терен
707	7533899,42	4651078,62	251,81	кота на терен
708	7533901,31	4651085,35	251,62	кота на терен
709	7533902,59	4651091,47	251,73	кота на терен
710	7533909,29	4651090,32	251,65	кота на терен
711	7533914,84	4651089,08	251,57	кота на терен
712	7533913,49	4651082,01	251,56	кота на терен
713	7533912,42	4651077,51	251,62	кота на терен
714	7533919,20	4651077,22	251,64	кота на терен
715	7533921,44	4651082,05	251,47	кота на терен
716	7533922,53	4651088,56	251,71	кота на терен
717	7533929,89	4651087,31	251,77	кота на терен
718	7533936,00	4651084,86	251,70	кота на терен
719	7533930,74	4651079,03	251,65	кота на терен
720	7533929,82	4651074,10	251,65	кота на терен
721	7533925,21	4651072,67	251,69	кота на терен
722	7533926,76	4651069,30	251,78	кота на терен
723	7533924,13	4651065,31	251,86	кота на терен
724	7533931,35	4651064,71	251,80	кота на терен
725	7533935,05	4651069,13	251,86	кота на терен
726	7533937,01	4651073,38	251,64	кота на терен
727	7533937,87	4651079,46	251,68	кота на терен
728	7533939,58	4651086,20	251,74	кота на терен
729	7533896,26	4651048,53	252,43	кота на терен
730	7533897,65	4651044,87	252,31	кота на терен
731	7533897,04	4651039,12	252,30	кота на терен
732	7533902,38	4651045,87	252,38	кота на терен
733	7533904,72	4651043,28	252,20	кота на терен
734	7533905,26	4651034,50	252,15	кота на терен
735	7533905,48	4651032,04	252,29	кота на терен
736	7533910,96	4651029,88	252,23	кота на терен
737	7533915,65	4651030,00	252,16	кота на терен
738	7533919,14	4651027,60	252,15	кота на терен
739	7533919,35	4651033,10	252,25	кота на терен
740	7533920,10	4651039,20	252,23	кота на терен
741	7533917,22	4651042,37	252,36	кота на терен
742	7533914,68	4651039,39	252,10	кота на терен
743	7533873,22	4651098,57	251,87	кота на терен
744	7533878,29	4651098,11	251,95	кота на терен
745	7533877,18	4651092,20	251,88	кота на терен
746	7533872,21	4651091,88	251,88	кота на терен
747	7533876,44	4651084,27	252,07	кота на терен
748	7533872,48	4651083,75	251,91	кота на терен
749	7533870,86	4651078,13	251,97	кота на терен
750	7533875,45	4651076,90	251,99	кота на терен
751	7533871,39	4651070,57	251,80	кота на терен
752	7533875,50	4651069,67	251,91	кота на терен
753	7533874,21	4651065,85	251,86	кота на терен
754	7533869,57	4651063,93	251,72	кота на терен
755	7533878,24	4651066,36	251,88	кота на терен
756	7533882,22	4651062,95	251,86	кота на терен
757	7533886,90	4651059,06	251,87	кота на терен
758	7533889,03	4651064,13	252,00	кота на терен
759	7533889,95	4651069,16	251,92	кота на терен
760	7533891,27	4651073,06	251,84	кота на терен
761	7533882,95	4651070,82	251,93	кота на терен
762	7533883,68	4651077,66	251,85	кота на терен
763	7533895,97	4651070,21	251,82	кота на терен
764	7533901,05	4651068,78	251,93	кота на терен

Бр.	Y [м]	X [м]	H [м]	Забелешка
765	7533906,21	4651066,29	252,13	кота на терен
766	7533906,10	4651062,71	252,13	кота на терен
767	7533903,29	4651058,04	252,19	кота на терен
768	7533902,48	4651053,31	252,31	кота на терен
769	7533910,07	4651058,04	252,24	кота на терен
770	7533910,73	4651062,29	252,19	кота на терен
771	7533916,30	4651061,66	252,09	кота на терен
772	7533915,98	4651056,27	252,23	кота на терен
773	7533915,23	4651051,64	252,19	кота на терен
774	7533911,26	4651053,37	252,19	кота на терен
775	7533922,22	4651062,15	252,08	кота на терен
776	7533929,73	4651062,57	251,85	кота на терен
777	7533935,74	4651061,77	251,87	кота на терен
778	7533934,57	4651057,16	252,10	кота на терен
779	7533929,26	4651057,69	251,97	кота на терен
780	7533926,97	4651056,63	251,97	кота на терен
781	7533926,31	4651052,76	252,13	кота на терен
782	7533925,07	4651048,47	252,14	кота на терен
783	7533932,95	4651047,32	251,95	кота на терен
784	7533933,50	4651051,14	251,92	кота на терен
785	7533928,96	4651052,95	252,03	кота на терен
786	7533927,61	4651050,78	252,08	кота на терен
787	7533920,17	4651047,95	252,12	кота на терен
788	7533933,42	4651065,63	251,89	кота на терен
789	7533936,19	4651072,39	251,87	кота на терен
790	7533931,57	4651073,94	251,77	кота на терен
791	7533930,07	4651068,92	251,77	кота на терен
792	7533928,31	4651065,55	251,76	кота на терен
793	7533922,90	4651062,68	251,95	кота на терен
794	7533920,42	4651065,71	251,93	кота на терен
795	7533920,73	4651070,63	251,77	кота на терен
796	7533914,89	4651071,38	251,89	кота на терен
797	7533909,62	4651072,03	251,82	кота на терен
798	7533910,02	4651068,84	252,00	кота на терен
799	7533912,81	4651066,36	252,17	кота на терен
800	7533911,77	4651063,82	252,21	кота на терен
801	7533907,74	4651062,97	252,13	кота на терен
802	7533905,43	4651066,81	252,09	кота на терен
803	7533901,03	4651065,66	252,02	кота на терен
804	7533897,15	4651068,77	251,81	кота на терен
805	7533896,81	4651074,28	251,75	кота на терен
806	7533897,35	4651079,87	251,80	кота на терен
807	7533891,42	4651082,09	251,80	кота на терен
808	7533889,13	4651076,98	251,76	кота на терен
809	7533884,37	4651075,52	251,73	кота на терен
810	7533881,32	4651080,47	251,99	кота на терен
811	7533882,10	4651084,38	251,99	кота на терен
812	7533882,25	4651089,17	251,80	кота на терен
813	7533882,78	4651093,83	251,81	кота на терен

Скопје,
13.05.2022 год.

Изготвил:
Марина Рафаилоска, геод. инж.

MakEdit

11.05.2022 15:29:37



Printed with MakEdit

РЕПУБЛИКА СЕВЕРНА МАКЕДОНИЈА
АГЕНЦИЈА ЗА КАТАСТАР НА НЕДВИЖНОСТИ
1109-6318/2022 од 11.05.2022 15:34:04

Податоци за сертификатот на АКН на Р. Македонија
Издаден на: ELEKTRONSKI ShALTER
Издавач: Makedonski Telekom CA
Сериски број: 5f 25 9d ae
Валиден до: 16.08.2023
Датум и час на потпишување: 11.05.2022 во 15:34:05
Документот е дигитално потпишан и е правно валиден

1109-6318/2022

Податоци за сертификатот на овластеното лице
Сертификатот е издаден на: Киро Сечков
Издавач: KIBSTrust Issuing Qsig CA G2
Сериски број: 12a2c50f
Валиден до: 08.07.2024
Датум и час на потпишување: 11.05.2022 во 15:34:31
Документот е дигитално потпишан и е правно валиден

КООРДИНАТИ НА ТОЧКИ ОД ГЕОДЕТСКАТА РЕФЕРЕНТНА МРЕЖА

ОДДЕЛЕНИЕ : СКОПЈЕ **К.О : КАРПОШ** **ПАРЦЕЛА : 1801/3**

Ознака (тип) на геодетска точка	Y	X	H
SK_PG_10322	7533974.709	4651070.186	251.2287

ДРУШТВО ЗА ПРЕМЕР НА ЗЕМЈИШТЕ ИНЖЕНЕРИНГ И ТРГОВИЈА ДОО СКОПЈЕ
ГЕОФОТО ГЕОДЕТ ИНЖЕНЕРИНГ

М.П.

Овластено лице

Киро Сечков

(име, презиме и потпис)

1T Measured Phase 05/10/2022 08:45:53 Grid Easting,
Northing, Ellipsoidal Height Fixed by GPS Fixed by GPS 533854.0052
4651126.3913 251.7644 - -
0.5445 0.00005546 0.00000560 -0.00000443 0.00003793
-0.00003036 0.00035820 0.0034 0.0041 0.0103 0.0053 0.0103 0.0116
0.0041 0.0033 16° 17' 06.7" 0.0103 - - - -
2T Measured Phase 05/10/2022 08:46:11 Grid Easting,
Northing, Ellipsoidal Height Fixed by GPS Fixed by GPS 533859.6527
4651125.3871 251.7379 - -
0.6176 0.00005595 0.00000611 -0.00000763 0.00003854
-0.00003363 0.00037478 0.0038 0.0046 0.0120 0.0060 0.0120 0.0134
0.0047 0.0037 17° 32' 13.1" 0.0120 - - - -
3T Measured Phase 05/10/2022 08:46:16 Grid Easting,
Northing, Ellipsoidal Height Fixed by GPS Fixed by GPS 533861.5612
4651125.0289 251.7436 - -
0.5821 0.00005656 0.00000675 -0.00001096 0.00003923
-0.00003711 0.00039195 0.0036 0.0044 0.0115 0.0057 0.0115 0.0129
0.0045 0.0035 18° 57' 38.8" 0.0115 - - - -
4B Measured Phase 05/10/2022 08:46:27 Grid Easting,
Northing, Ellipsoidal Height Fixed by GPS Fixed by GPS 533861.9020
4651124.3007 251.8090 - -
1.5531 0.00010000 0.00000302 -0.00002865 0.00003953
-0.00003566 0.00039900 0.0098 0.0155 0.0310 0.0183 0.0310 0.0360
0.0155 0.0097 2° 50' 50.7" 0.0310 - - - -
5T Measured Phase 05/10/2022 08:46:39 Grid Easting,
Northing, Ellipsoidal Height Fixed by GPS Fixed by GPS 533864.1934
4651124.5021 251.7485 - -
0.6687 0.00011448 0.00001434 -0.00006735 0.00004863
-0.00006666 0.00050423 0.0047 0.0072 0.0150 0.0085 0.0150 0.0173
0.0072 0.0045 11° 46' 10.8" 0.0150 - - - -
6T Measured Phase 05/10/2022 08:46:43 Grid Easting,
Northing, Ellipsoidal Height Fixed by GPS Fixed by GPS 533865.5954
4651124.2554 251.7580 - -
0.7414 0.00011445 0.00001427 -0.00006722 0.00004861
-0.00006667 0.00050438 0.0052 0.0079 0.0166 0.0095 0.0166 0.0192
0.0080 0.0050 11° 43' 07.8" 0.0166 - - - -
7T Measured Phase 05/10/2022 08:48:56 Grid Easting,
Northing, Ellipsoidal Height Fixed by GPS Fixed by GPS 533867.5975
4651123.4205 251.7125 - -
0.4275 0.00016905 0.00008465 -0.00025311 0.00010073
-0.00020207 0.00126913 0.0043 0.0056 0.0152 0.0070 0.0152 0.0168
0.0064 0.0028 34° 00' 43.2" 0.0152 - - - -
8T Measured Phase 05/10/2022 08:49:00 Grid Easting,
Northing, Ellipsoidal Height Fixed by GPS Fixed by GPS 533868.4646
4651122.5698 251.7468 - -
1.0005 0.00016906 0.00008463 -0.00025348 0.00010073
-0.00020219 0.00126885 0.0100 0.0130 0.0356 0.0164 0.0356 0.0392
0.0150 0.0066 34° 00' 30.5" 0.0356 - - - -
9T Measured Phase 05/10/2022 08:49:05 Grid Easting,
Northing, Ellipsoidal Height Fixed by GPS Fixed by GPS 533869.7972
4651120.9001 251.6413 - -
0.4835 0.00016926 0.00008466 -0.00025470 0.00010069
-0.00020265 0.00127346 0.0049 0.0063 0.0173 0.0079 0.0173 0.0190
0.0073 0.0032 33° 58' 36.1" 0.0173 - - - -
10T Measured Phase 05/10/2022 08:49:10 Grid Easting,
Northing, Ellipsoidal Height Fixed by GPS Fixed by GPS 533871.4389
4651121.2159 251.5141 - -
0.4928 0.00016938 0.00008467 -0.00025559 0.00010067
-0.00020297 0.00127585 0.0049 0.0064 0.0176 0.0081 0.0176 0.0194
0.0074 0.0033 33° 57' 24.7" 0.0176 - - - -
11S Measured Phase 05/10/2022 08:49:25 Grid Easting,
Northing, Ellipsoidal Height Fixed by GPS Fixed by GPS 533871.3001
4651118.7080 251.6000 - -
0.5911 0.00007963 0.00001944 0.00001847 0.00004661
-0.00001701 0.00039875 0.0040 0.0053 0.0118 0.0066 0.0118 0.0135
0.0056 0.0036 24° 49' 49.6" 0.0118 - - - -
12S Measured Phase 05/10/2022 08:49:41 Grid Easting,
Northing, Ellipsoidal Height Fixed by GPS Fixed by GPS 533868.2438

4651123.7105 251.6560 - -
0.7572 0.00005483 0.00000465 -0.00000792 0.00003785
-0.00003269 0.00037207 0.0047 0.0056 0.0146 0.0073 0.0146 0.0163
0.0057 0.0046 14° 20' 41.4" 0.0146 - - - -
13KA Measured Phase 05/10/2022 08:50:32 Grid Easting,
Northing, Ellipsoidal Height Fixed by GPS Fixed by GPS 533866.0953
4651123.5377 251.7531 - -
1.9112 0.00003923 -0.00000869 -0.00003360 0.00003271
0.00000132 0.00033224 0.0109 0.0120 0.0348 0.0162 0.0348 0.0384
0.0129 0.0099 - 34° 44' 02.2" 0.0348 - - - -
14T Measured Phase 05/10/2022 08:51:03 Grid Easting,
Northing, Ellipsoidal Height Fixed by GPS Fixed by GPS 533881.5226
4651118.7469 251.6997 - -
0.9178 0.00011651 -0.00013583 -0.00014131 0.00077401
0.00070403 0.00146731 0.0255 0.0099 0.0352 0.0274 0.0352 0.0446
0.0260 0.0087 - 78° 46' 31.6" 0.0352 - - - -
15T Measured Phase 05/10/2022 08:51:09 Grid Easting,
Northing, Ellipsoidal Height Fixed by GPS Fixed by GPS 533882.7443
4651119.5052 251.6862 - -
0.6937 0.00011671 -0.00013632 -0.00014156 0.00077357
0.00070081 0.00146378 0.0193 0.0075 0.0265 0.0207 0.0265 0.0337
0.0196 0.0066 - 78° 43' 44.6" 0.0265 - - - -
16T Measured Phase 05/10/2022 08:51:14 Grid Easting,
Northing, Ellipsoidal Height Fixed by GPS Fixed by GPS 533883.6873
4651120.0035 251.6422 - -
0.7582 0.00005566 0.00000525 -0.00001449 0.00003887
-0.00003893 0.00040538 0.0047 0.0057 0.0153 0.0074 0.0153 0.0170
0.0057 0.0046 16° 01' 15.8" 0.0153 - - - -
17T Measured Phase 05/10/2022 08:51:22 Grid Easting,
Northing, Ellipsoidal Height Fixed by GPS Fixed by GPS 533885.2361
4651120.3193 251.6564 - -
0.8265 0.00005563 0.00000520 -0.00001452 0.00003883
-0.00003883 0.00040570 0.0052 0.0062 0.0166 0.0080 0.0166 0.0185
0.0062 0.0051 15° 52' 52.5" 0.0166 - - - -
18T Measured Phase 05/10/2022 08:51:32 Grid Easting,
Northing, Ellipsoidal Height Fixed by GPS Fixed by GPS 533886.4785
4651120.1961 251.6232 - -
0.7290 0.00005561 0.00000515 -0.00001466 0.00003880
-0.00003880 0.00040696 0.0045 0.0054 0.0147 0.0071 0.0147 0.0163
0.0055 0.0045 15° 44' 02.6" 0.0147 - - - -
19T Measured Phase 05/10/2022 08:51:40 Grid Easting,
Northing, Ellipsoidal Height Fixed by GPS Fixed by GPS 533889.9122
4651119.5954 251.5951 - -
1.0151 0.00005562 0.00000512 -0.00001476 0.00003881
-0.00003890 0.00040645 0.0063 0.0076 0.0205 0.0099 0.0205 0.0227
0.0077 0.0062 15° 40' 49.0" 0.0205 - - - -
20KA Measured Phase 05/10/2022 08:52:47 Grid Easting,
Northing, Ellipsoidal Height Fixed by GPS Fixed by GPS 533890.2334
4651119.0996 251.5276 - -
1.2759 0.00005614 0.00000167 -0.00001349 0.00005607
-0.00005065 0.00041646 0.0096 0.0096 0.0260 0.0135 0.0260 0.0293
0.0097 0.0094 44° 25' 40.2" 0.0260 - - - -
21T Measured Phase 05/10/2022 08:53:00 Grid Easting,
Northing, Ellipsoidal Height Fixed by GPS Fixed by GPS 533895.6973
4651118.6107 251.4961 - -
0.6330 0.00013706 -0.00003831 0.00000140 0.00007576
-0.00005799 0.00041951 0.0055 0.0074 0.0130 0.0092 0.0130 0.0159
0.0079 0.0048 - 25° 40' 09.9" 0.0130 - - - -
22T Measured Phase 05/10/2022 08:53:14 Grid Easting,
Northing, Ellipsoidal Height Fixed by GPS Fixed by GPS 533901.6244
4651117.4094 251.4886 - -
0.9166 0.00013696 -0.00003846 0.00000188 0.00007588
-0.00005838 0.00042090 0.0080 0.0107 0.0188 0.0134 0.0188 0.0231
0.0114 0.0069 - 25° 46' 34.0" 0.0188 - - - -
23T Measured Phase 05/10/2022 08:53:27 Grid Easting,
Northing, Ellipsoidal Height Fixed by GPS Fixed by GPS 533912.0145
4651115.5148 251.5165 - -
0.9326 0.00325640 -0.00033348 0.00128547 0.00010386

-0.00017994 0.00094918 0.0095 0.0532 0.0287 0.0541 0.0287 0.0612
0.0535 0.0077 - 5° 58' 21.8" 0.0287 - - - -
24T Measured Phase 05/10/2022 08:53:42 Grid Easting,
Northing, Ellipsoidal Height Fixed by GPS Fixed by GPS 533918.1275
4651114.1738 251.4200 - -
0.8654 0.00320204 -0.00032874 0.00126209 0.00010352
-0.00017799 0.00093840 0.0088 0.0490 0.0265 0.0498 0.0265 0.0564
0.0492 0.0072 - 5° 59' 24.1" 0.0265 - - - -
25KA Measured Phase 05/10/2022 08:53:57 Grid Easting,
Northing, Ellipsoidal Height Fixed by GPS Fixed by GPS 533917.0591
4651114.0079 251.4201 - -
0.7983 0.00314857 -0.00032393 0.00124030 0.00010318
-0.00017625 0.00092970 0.0081 0.0448 0.0243 0.0455 0.0243 0.0516
0.0450 0.0066 - 6° 00' 17.6" 0.0243 - - - -
26T Measured Phase 05/10/2022 08:54:18 Grid Easting,
Northing, Ellipsoidal Height Fixed by GPS Fixed by GPS 533925.7522
4651112.7833 251.4051 - -
0.7558 0.00307535 -0.00031736 0.00121027 0.00010271
-0.00017381 0.00091753 0.0077 0.0419 0.0229 0.0426 0.0229 0.0484
0.0421 0.0063 - 6° 01' 35.4" 0.0229 - - - -
27T Measured Phase 05/10/2022 08:54:30 Grid Easting,
Northing, Ellipsoidal Height Fixed by GPS Fixed by GPS 533934.1159
4651111.2649 251.3979 - -
0.9058 0.00005390 0.00000357 -0.00000635 0.00003504
-0.00002819 0.00033453 0.0054 0.0067 0.0166 0.0085 0.0166 0.0186
0.0067 0.0053 10° 21' 44.1" 0.0166 - - - -
28T Measured Phase 05/10/2022 08:54:43 Grid Easting,
Northing, Ellipsoidal Height Fixed by GPS Fixed by GPS 533942.2410
4651109.7272 251.3403 - -
0.8847 0.00005392 0.00000350 -0.00000640 0.00003500
-0.00002808 0.00033431 0.0052 0.0065 0.0162 0.0083 0.0162 0.0182
0.0065 0.0052 10° 09' 29.1" 0.0162 - - - -
29KA Measured Phase 05/10/2022 08:54:54 Grid Easting,
Northing, Ellipsoidal Height Fixed by GPS Fixed by GPS 533943.4107
4651108.8691 251.6559 - -
1.6627 0.00006228 -0.00000327 -0.00004637 0.00005373
-0.00001122 0.00055711 0.0122 0.0131 0.0392 0.0179 0.0392 0.0431
0.0132 0.0121 - 18° 41' 49.6" 0.0392 - - - -
30T Measured Phase 05/10/2022 08:55:08 Grid Easting,
Northing, Ellipsoidal Height Fixed by GPS Fixed by GPS 533946.5291
4651108.8497 251.6804 - -
1.4623 0.00017091 -0.00006770 -0.00006064 0.00010174
-0.00000312 0.00056156 0.0147 0.0191 0.0347 0.0241 0.0347 0.0422
0.0213 0.0114 - 31° 28' 15.1" 0.0347 - - - -
31T Measured Phase 05/10/2022 08:55:20 Grid Easting,
Northing, Ellipsoidal Height Fixed by GPS Fixed by GPS 533951.6036
4651107.9373 251.2816 - -
0.7280 0.00005403 0.00000341 -0.00000720 0.00003496
-0.00002791 0.00033368 0.0043 0.0054 0.0133 0.0069 0.0133 0.0150
0.0054 0.0043 9° 50' 33.7" 0.0133 - - - -
32T Measured Phase 05/10/2022 08:55:24 Grid Easting,
Northing, Ellipsoidal Height Fixed by GPS Fixed by GPS 533952.3568
4651107.5832 251.2825 - -
0.6403 0.00005404 0.00000340 -0.00000727 0.00003496
-0.00002789 0.00033361 0.0038 0.0047 0.0117 0.0060 0.0117 0.0132
0.0047 0.0038 9° 48' 06.7" 0.0117 - - - -
33T Measured Phase 05/10/2022 08:55:28 Grid Easting,
Northing, Ellipsoidal Height Fixed by GPS Fixed by GPS 533953.3902
4651107.0498 251.2818 - -
0.6605 0.00005405 0.00000339 -0.00000734 0.00003495
-0.00002786 0.00033354 0.0039 0.0049 0.0121 0.0062 0.0121 0.0136
0.0049 0.0039 9° 45' 39.8" 0.0121 - - - -
34T Measured Phase 05/10/2022 08:55:31 Grid Easting,
Northing, Ellipsoidal Height Fixed by GPS Fixed by GPS 533953.7631
4651106.4846 251.2988 - -
0.6680 0.00005406 0.00000338 -0.00000740 0.00003495
-0.00002785 0.00033351 0.0039 0.0049 0.0122 0.0063 0.0122 0.0137
0.0049 0.0039 9° 43' 44.6" 0.0122 - - - -

35T Measured Phase 05/10/2022 08:55:39 Grid Easting,
Northing, Ellipsoidal Height Fixed by GPS Fixed by GPS 533954.5975
4651105.2839 251.3399 - -
0.5862 0.00005408 0.00000335 -0.00000754 0.00003494
-0.00002780 0.00033337 0.0035 0.0043 0.0107 0.0055 0.0107 0.0120
0.0043 0.0034 9° 38' 50.4" 0.0107 - - - -
36T Measured Phase 05/10/2022 08:55:46 Grid Easting,
Northing, Ellipsoidal Height Fixed by GPS Fixed by GPS 533954.8887
4651104.3811 251.3559 - -
0.5466 0.00005410 0.00000332 -0.00000758 0.00003493
-0.00002777 0.00033319 0.0032 0.0040 0.0100 0.0052 0.0100 0.0112
0.0040 0.0032 9° 33' 20.3" 0.0100 - - - -
37T Measured Phase 05/10/2022 08:55:54 Grid Easting,
Northing, Ellipsoidal Height Fixed by GPS Fixed by GPS 533954.8769
4651102.9694 251.3642 - -
0.6734 0.00005412 0.00000331 -0.00000782 0.00003492
-0.00002772 0.00033313 0.0040 0.0050 0.0123 0.0064 0.0123 0.0138
0.0050 0.0039 9° 30' 09.1" 0.0123 - - - -
38T Measured Phase 05/10/2022 08:56:02 Grid Easting,
Northing, Ellipsoidal Height Fixed by GPS Fixed by GPS 533954.5258
4651101.7559 251.3740 - -
0.6817 0.00005415 0.00000328 -0.00000796 0.00003491
-0.00002767 0.00033298 0.0040 0.0050 0.0124 0.0064 0.0124 0.0140
0.0050 0.0040 9° 25' 14.7" 0.0124 - - - -
39T Measured Phase 05/10/2022 08:56:37 Grid Easting,
Northing, Ellipsoidal Height Fixed by GPS Fixed by GPS 533954.0044
4651100.5189 251.3648 - -
0.7108 0.00005378 0.00000307 -0.00001083 0.00003483
-0.00002798 0.00032411 0.0042 0.0052 0.0128 0.0067 0.0128 0.0144
0.0052 0.0042 8° 57' 54.8" 0.0128 - - - -
40OG Measured Phase 05/10/2022 08:57:06 Grid Easting,
Northing, Ellipsoidal Height Fixed by GPS Fixed by GPS 533949.7628
4651100.7846 251.3801 - -
0.6456 0.00005544 0.00000244 -0.00001361 0.00003522
-0.00002460 0.00035023 0.0038 0.0048 0.0121 0.0061 0.0121 0.0136
0.0048 0.0038 6° 47' 12.4" 0.0121 - - - -
41OG Measured Phase 05/10/2022 08:57:37 Grid Easting,
Northing, Ellipsoidal Height Fixed by GPS Fixed by GPS 533947.9362
4651091.2487 251.4976 - -
1.0450 0.00005766 0.00000058 -0.00002987 0.00004336
-0.00002050 0.00048230 0.0069 0.0079 0.0229 0.0105 0.0229 0.0252
0.0079 0.0069 2° 18' 22.4" 0.0229 - - - -
42OG Measured Phase 05/10/2022 08:58:01 Grid Easting,
Northing, Ellipsoidal Height Fixed by GPS Fixed by GPS 533944.9787
4651091.6542 251.5629 - -
1.5830 0.00007604 0.00001881 -0.00008036 0.00004851
-0.00007617 0.00053303 0.0110 0.0138 0.0365 0.0177 0.0365 0.0406
0.0146 0.0099 26° 54' 14.5" 0.0365 - - - -
43OG Measured Phase 05/10/2022 08:58:20 Grid Easting,
Northing, Ellipsoidal Height Fixed by GPS Fixed by GPS 533942.6857
4651078.8095 251.5775 - -
0.6107 0.00005576 0.00000221 -0.00001488 0.00003514
-0.00002414 0.00034819 0.0036 0.0046 0.0114 0.0058 0.0114 0.0128
0.0046 0.0036 6° 03' 31.1" 0.0114 - - - -
44OG Measured Phase 05/10/2022 08:58:35 Grid Easting,
Northing, Ellipsoidal Height Fixed by GPS Fixed by GPS 533941.2294
4651070.7351 251.6104 - -
0.6037 0.00005422 0.00000267 -0.00001289 0.00003466
-0.00002715 0.00032074 0.0036 0.0044 0.0108 0.0057 0.0108 0.0122
0.0045 0.0035 7° 37' 27.9" 0.0108 - - - -
45OGT Measured Phase 05/10/2022 08:59:18 Grid Easting,
Northing, Ellipsoidal Height Fixed by GPS Fixed by GPS 533940.4155
4651066.0923 251.7391 - -
0.5696 0.00005442 0.00000254 -0.00001378 0.00003463
-0.00002690 0.00031959 0.0034 0.0042 0.0102 0.0054 0.0102 0.0115
0.0042 0.0033 7° 11' 30.3" 0.0102 - - - -
46OGT Measured Phase 05/10/2022 08:59:28 Grid Easting,
Northing, Ellipsoidal Height Fixed by GPS Fixed by GPS 533939.2113

```
4651059.0148    251.7015        -       -
0.5863  0.00005501      0.00000264      -0.00001166     0.00003464
-0.00002615     0.00032865      0.0035  0.0043  0.0106  0.0056  0.0106  0.0120
0.0044  0.0034  7° 16' 23.5"    0.0106  -       -       -       -
47KA    Measured        Phase   05/10/2022 08:59:59     Grid    Easting,
Northing, Ellipsoidal Height    Fixed by GPS    Fixed by GPS    533939.1864
4651057.8891    251.7161        -       -
0.7976  0.00004647      0.00000108      -0.00000726     0.00003436
-0.00002541     0.00031181      0.0047  0.0054  0.0141  0.0072  0.0141  0.0158
0.0054  0.0047  5° 04' 39.4"    0.0141  -       -       -       -
48OGT   Measured        Phase   05/10/2022 09:00:24     Grid    Easting,
Northing, Ellipsoidal Height    Fixed by GPS    Fixed by GPS    533938.5378
4651055.0652    251.7303        -       -
0.5679  0.00005343      0.00000253      -0.00001021     0.00003452
-0.00002715     0.00030002      0.0033  0.0042  0.0098  0.0053  0.0098  0.0112
0.0042  0.0033  7° 28' 55.7"    0.0098  -       -       -       -
49OGT   Measured        Phase   05/10/2022 09:00:36     Grid    Easting,
Northing, Ellipsoidal Height    Fixed by GPS    Fixed by GPS    533937.3348
4651048.5441    251.7909        -       -
0.7173  0.00005348      0.00000249      -0.00001038     0.00003450
-0.00002708     0.00029956      0.0042  0.0052  0.0124  0.0067  0.0124  0.0141
0.0053  0.0042  7° 22' 02.8"    0.0124  -       -       -       -
50KA    Measured        Phase   05/10/2022 09:01:01     Grid    Easting,
Northing, Ellipsoidal Height    Fixed by GPS    Fixed by GPS    533937.5302
4651048.1667    251.7645        -       -
0.8846  0.00005358      0.00000243      -0.00001081     0.00003448
-0.00002696     0.00029920      0.0052  0.0065  0.0153  0.0083  0.0153  0.0174
0.0065  0.0052  7° 07' 27.9"    0.0153  -       -       -       -
51OGT   Measured        Phase   05/10/2022 09:01:46     Grid    Easting,
Northing, Ellipsoidal Height    Fixed by GPS    Fixed by GPS    533936.1441
4651041.9404    251.7817        -       -
0.5772  0.00007373      -0.00001338     -0.00008366     0.00004904
0.00003333      0.00056502      0.0040  0.0050  0.0137  0.0064  0.0137  0.0151
0.0051  0.0038  - 23° 39' 28.9" 0.0137  -       -       -       -
52OGT   Measured        Phase   05/10/2022 09:01:56     Grid    Easting,
Northing, Ellipsoidal Height    Fixed by GPS    Fixed by GPS    533934.8762
4651034.8759    251.8276        -       -
0.8964  0.00007388      -0.00001350     -0.00008400     0.00004910
0.00003360      0.00056431      0.0063  0.0077  0.0213  0.0099  0.0213  0.0235
0.0080  0.0059  - 23° 43' 30.4" 0.0213  -       -       -       -
53OGT   Measured        Phase   05/10/2022 09:02:09     Grid    Easting,
Northing, Ellipsoidal Height    Fixed by GPS    Fixed by GPS    533933.1043
4651025.9353    251.9170        -       -
0.9892  0.00005711      0.00000150      -0.00001910     0.00003491
-0.00002221     0.00034142      0.0058  0.0075  0.0183  0.0095  0.0183  0.0206
0.0075  0.0058  3° 50' 38.2"    0.0183  -       -       -       -
54OGT   Measured        Phase   05/10/2022 09:02:16     Grid    Easting,
Northing, Ellipsoidal Height    Fixed by GPS    Fixed by GPS    533931.9603
4651024.7574    251.9300        -       -
1.3454  0.00006415      -0.00000580     -0.00004853     0.00004390
0.00001146      0.00047086      0.0089  0.0108  0.0292  0.0140  0.0292  0.0324
0.0109  0.0088  - 14° 53' 36.2" 0.0292  -       -       -       -
55T     Measured        Phase   05/10/2022 09:02:33     Grid    Easting,
Northing, Ellipsoidal Height    Fixed by GPS    Fixed by GPS    533931.4812
4651024.5709    251.9580        -       -
0.6637  0.00007453      -0.00001394     -0.00008576     0.00004931
0.00003470      0.00056540      0.0047  0.0057  0.0158  0.0074  0.0158  0.0174
0.0060  0.0044  - 23° 55' 51.4" 0.0158  -       -       -       -
56T     Measured        Phase   05/10/2022 09:02:43     Grid    Easting,
Northing, Ellipsoidal Height    Fixed by GPS    Fixed by GPS    533932.4262
4651024.4063    251.9245        -       -
0.8045  0.00005687      0.00000118      -0.00002217     0.00003480
-0.00002294     0.00032952      0.0047  0.0061  0.0146  0.0077  0.0146  0.0165
0.0061  0.0047  3° 03' 03.7"    0.0146  -       -       -       -
57I     Measured        Phase   05/10/2022 09:03:15     Grid    Easting,
Northing, Ellipsoidal Height    Fixed by GPS    Fixed by GPS    533932.4513
4651024.3955    251.9207        -       -
0.8168  0.00005709      0.00000107      -0.00002280     0.00003477
```

-0.00002263 0.00032812 0.0048 0.0062 0.0148 0.0078 0.0148 0.0167
0.0062 0.0048 2° 44' 23.3" 0.0148 - - - -
58I Measured Phase 05/10/2022 09:03:19 Grid Easting,
Northing, Ellipsoidal Height Fixed by GPS Fixed by GPS 533932.5702
4651024.2868 251.8146 - -
0.6674 0.00005712 0.00000106 -0.00002288 0.00003477
-0.00002259 0.00032799 0.0039 0.0050 0.0121 0.0064 0.0121 0.0137
0.0050 0.0039 2° 42' 01.3" 0.0121 - - - -
59I Measured Phase 05/10/2022 09:03:28 Grid Easting,
Northing, Ellipsoidal Height Fixed by GPS Fixed by GPS 533931.4548
4651023.4743 251.9487 - -
0.5873 0.00005721 0.00000102 -0.00002310 0.00003477
-0.00002257 0.00032816 0.0035 0.0044 0.0106 0.0056 0.0106 0.0120
0.0044 0.0035 2° 36' 19.3" 0.0106 - - - -
60I Measured Phase 05/10/2022 09:03:34 Grid Easting,
Northing, Ellipsoidal Height Fixed by GPS Fixed by GPS 533931.6017
4651023.3782 251.8279 - -
0.7395 0.00005726 0.00000101 -0.00002327 0.00003476
-0.00002247 0.00032787 0.0044 0.0056 0.0134 0.0071 0.0134 0.0152
0.0056 0.0044 2° 33' 08.2" 0.0134 - - - -
61I Measured Phase 05/10/2022 09:04:02 Grid Easting,
Northing, Ellipsoidal Height Fixed by GPS Fixed by GPS 533930.5900
4651022.9624 251.9848 - -
0.6614 0.00005533 0.00000135 -0.00001669 0.00003465
-0.00002372 0.00030325 0.0039 0.0049 0.0115 0.0063 0.0115 0.0131
0.0049 0.0039 3° 43' 09.5" 0.0115 - - - -
62I Measured Phase 05/10/2022 09:04:09 Grid Easting,
Northing, Ellipsoidal Height Fixed by GPS Fixed by GPS 533930.6747
4651022.8274 251.8587 - -
0.7249 0.00005537 0.00000133 -0.00001677 0.00003464
-0.00002372 0.00030319 0.0043 0.0054 0.0126 0.0069 0.0126 0.0144
0.0054 0.0043 3° 39' 34.4" 0.0126 - - - -
63I Measured Phase 05/10/2022 09:04:15 Grid Easting,
Northing, Ellipsoidal Height Fixed by GPS Fixed by GPS 533929.6462
4651022.5662 252.0070 - -
0.6760 0.00005540 0.00000132 -0.00001691 0.00003463
-0.00002363 0.00030290 0.0040 0.0050 0.0118 0.0064 0.0118 0.0134
0.0050 0.0040 3° 36' 59.5" 0.0118 - - - -
64I Measured Phase 05/10/2022 09:04:19 Grid Easting,
Northing, Ellipsoidal Height Fixed by GPS Fixed by GPS 533929.7211
4651022.4172 251.8955 - -
0.7123 0.00005542 0.00000130 -0.00001693 0.00003463
-0.00002361 0.00030252 0.0042 0.0053 0.0124 0.0068 0.0124 0.0141
0.0053 0.0042 3° 34' 36.9" 0.0124 - - - -
65OG Measured Phase 05/10/2022 09:07:36 Grid Easting,
Northing, Ellipsoidal Height Fixed by GPS Fixed by GPS 533923.4331
4651044.0495 252.5304 - -
2.3068 0.00050061 0.00000747 -0.00156219 0.00005396
-0.00005054 0.00570282 0.0169 0.0516 0.1742 0.0543 0.1742 0.1825
0.0516 0.0169 57' 27.0" 0.1742 - - - -
66OG Measured Phase 05/10/2022 09:07:49 Grid Easting,
Northing, Ellipsoidal Height Fixed by GPS Fixed by GPS 533920.3386
4651044.7762 252.3170 - -
0.6045 0.00006163 -0.00002003 -0.00005838 0.00007580
0.00004575 0.00050883 0.0053 0.0047 0.0136 0.0071 0.0136 0.0154
0.0057 0.0042 - 54° 44' 15.8" 0.0136 - - - -
67OG Measured Phase 05/10/2022 09:07:56 Grid Easting,
Northing, Ellipsoidal Height Fixed by GPS Fixed by GPS 533923.6778
4651044.2004 252.1706 - -
0.5657 0.00009552 -0.00000575 -0.00018847 0.00008630
-0.00002251 0.00104867 0.0053 0.0055 0.0183 0.0076 0.0183 0.0198
0.0056 0.0052 - 25° 39' 19.6" 0.0183 - - - -
68S Measured Phase 05/10/2022 09:08:17 Grid Easting,
Northing, Ellipsoidal Height Fixed by GPS Fixed by GPS 533922.7834
4651043.8006 252.3217 - -
0.8171 0.00006116 -0.00001532 -0.00005307 0.00005264
0.00002868 0.00050868 0.0059 0.0064 0.0184 0.0087 0.0184 0.0204
0.0070 0.0052 - 37° 13' 46.7" 0.0184 - - - -

69S Measured Phase 05/10/2022 09:08:42 Grid Easting,
Northing, Ellipsoidal Height Fixed by GPS Fixed by GPS 533905.2861
4651046.1181 252.3474 - -
0.7164 0.00006404 0.00000822 -0.00007053 0.00007086
-0.00004730 0.00051666 0.0060 0.0057 0.0163 0.0083 0.0163 0.0183
0.0063 0.0055 56° 15' 10.5" 0.0163 - - - -
70OG Measured Phase 05/10/2022 09:08:54 Grid Easting,
Northing, Ellipsoidal Height Fixed by GPS Fixed by GPS 533905.4335
4651047.5959 252.3711 - -
1.2668 0.00004707 -0.00000034 -0.00000724 0.00003386
-0.00002202 0.00026867 0.0074 0.0087 0.0208 0.0114 0.0208 0.0237
0.0087 0.0074 - 1° 28' 49.8" 0.0208 - - - -
71OG Measured Phase 05/10/2022 09:09:09 Grid Easting,
Northing, Ellipsoidal Height Fixed by GPS Fixed by GPS 533896.8311
4651049.2771 252.3703 - -
0.6717 0.00004787 -0.00000226 -0.00001257 0.00003922
-0.00000767 0.00030664 0.0042 0.0046 0.0118 0.0063 0.0118 0.0133
0.0047 0.0042 - 13° 48' 48.9" 0.0118 - - - -
72OG Measured Phase 05/10/2022 09:09:22 Grid Easting,
Northing, Ellipsoidal Height Fixed by GPS Fixed by GPS 533890.4556
4651050.4693 252.4825 - -
0.8245 0.00005041 -0.00000384 -0.00002212 0.00004016
-0.00000169 0.00034214 0.0052 0.0059 0.0153 0.0078 0.0153 0.0172
0.0059 0.0051 - 18° 24' 45.1" 0.0153 - - - -
73OG Measured Phase 05/10/2022 09:09:34 Grid Easting,
Northing, Ellipsoidal Height Fixed by GPS Fixed by GPS 533884.3169
4651051.6476 252.4233 - -
1.4347 0.00006075 -0.00001443 -0.00006025 0.00005100
0.00003750 0.00048242 0.0102 0.0112 0.0315 0.0152 0.0315 0.0350
0.0121 0.0091 - 35° 40' 09.2" 0.0315 - - - -
74T Measured Phase 05/10/2022 09:11:50 Grid Easting,
Northing, Ellipsoidal Height Fixed by GPS Fixed by GPS 533884.9756
4651050.8232 252.4643 - -
0.8740 0.00005668 -0.00000689 -0.00003551 0.00003833
-0.00000157 0.00034620 0.0054 0.0066 0.0163 0.0085 0.0163 0.0184
0.0067 0.0052 - 18° 27' 40.0" 0.0163 - - - -
75T Measured Phase 05/10/2022 09:12:01 Grid Easting,
Northing, Ellipsoidal Height Fixed by GPS Fixed by GPS 533890.0759
4651049.9289 252.5223 - -
1.3256 0.00007647 -0.00000086 -0.00009093 0.00004411
-0.00003541 0.00057545 0.0088 0.0116 0.0318 0.0146 0.0318 0.0350
0.0116 0.0088 - 1° 30' 51.8" 0.0318 - - - -
76T Measured Phase 05/10/2022 09:12:10 Grid Easting,
Northing, Ellipsoidal Height Fixed by GPS Fixed by GPS 533893.3064
4651049.2492 252.5430 - -
0.6613 0.00005207 -0.00000079 -0.00002874 0.00003742
-0.00002828 0.00038289 0.0040 0.0048 0.0129 0.0063 0.0129 0.0144
0.0048 0.0040 - 3° 03' 47.7" 0.0129 - - - -
77T Measured Phase 05/10/2022 09:12:17 Grid Easting,
Northing, Ellipsoidal Height Fixed by GPS Fixed by GPS 533893.0054
4651047.5323 252.5207 - -
0.7304 0.00004834 -0.00000126 -0.00000954 0.00003418
-0.00001889 0.00026457 0.0043 0.0051 0.0119 0.0066 0.0119 0.0136
0.0051 0.0043 - 5° 01' 38.2" 0.0119 - - - -
78T Measured Phase 05/10/2022 09:12:29 Grid Easting,
Northing, Ellipsoidal Height Fixed by GPS Fixed by GPS 533892.5978
4651045.2785 252.4846 - -
0.8054 0.00006315 -0.00001628 -0.00006429 0.00005226
0.00004174 0.00047668 0.0058 0.0064 0.0176 0.0087 0.0176 0.0196
0.0070 0.0051 - 35° 44' 56.0" 0.0176 - - - -
79T Measured Phase 05/10/2022 09:12:40 Grid Easting,
Northing, Ellipsoidal Height Fixed by GPS Fixed by GPS 533892.2085
4651042.9303 252.3781 - -
0.7669 0.00005732 -0.00000729 -0.00003644 0.00003851
-0.00000068 0.00034470 0.0048 0.0058 0.0142 0.0075 0.0142 0.0161
0.0059 0.0046 - 18° 53' 07.9" 0.0142 - - - -
80T Measured Phase 05/10/2022 09:12:54 Grid Easting,
Northing, Ellipsoidal Height Fixed by GPS Fixed by GPS 533896.1131

4651042.3031 252.2919 - -
0.6741 0.00005261 -0.00000494 -0.00002185 0.00003733
-0.00000790 0.00029903 0.0041 0.0049 0.0117 0.0064 0.0117 0.0133
0.0050 0.0040 - 16° 27' 08.6" 0.0117 - - - -
81T Measured Phase 05/10/2022 09:13:03 Grid Easting,
Northing, Ellipsoidal Height Fixed by GPS Fixed by GPS 533895.4949
4651038.0884 252.2995 - -
0.6383 0.00005269 -0.00000498 -0.00002190 0.00003734
-0.00000790 0.00029884 0.0039 0.0046 0.0110 0.0061 0.0110 0.0126
0.0047 0.0038 - 16° 29' 09.6" 0.0110 - - - -
82T Measured Phase 05/10/2022 09:13:12 Grid Easting,
Northing, Ellipsoidal Height Fixed by GPS Fixed by GPS 533898.1318
4651037.6370 252.3111 - -
0.6699 0.00005275 -0.00000501 -0.00002193 0.00003735
-0.00000783 0.00029829 0.0041 0.0049 0.0116 0.0064 0.0116 0.0132
0.0049 0.0040 - 16° 32' 24.2" 0.0116 - - - -
83T Measured Phase 05/10/2022 09:13:23 Grid Easting,
Northing, Ellipsoidal Height Fixed by GPS Fixed by GPS 533898.8029
4651041.7593 252.3326 - -
0.5366 0.00005281 -0.00000506 -0.00002195 0.00003737
-0.00000767 0.00029729 0.0033 0.0039 0.0093 0.0051 0.0093 0.0106
0.0040 0.0032 - 16° 37' 39.8" 0.0093 - - - -
84T Measured Phase 05/10/2022 09:13:39 Grid Easting,
Northing, Ellipsoidal Height Fixed by GPS Fixed by GPS 533902.8447
4651041.0222 252.4063 - -
1.4609 0.00004885 -0.00000150 -0.00000992 0.00003416
-0.00001831 0.00026037 0.0085 0.0102 0.0236 0.0133 0.0236 0.0271
0.0102 0.0085 - 5° 47' 14.9" 0.0236 - - - -
85T Measured Phase 05/10/2022 09:13:45 Grid Easting,
Northing, Ellipsoidal Height Fixed by GPS Fixed by GPS 533902.7923
4651040.5075 252.3579 - -
0.7833 0.00005297 -0.00000515 -0.00002208 0.00003740
-0.00000750 0.00029661 0.0048 0.0057 0.0135 0.0074 0.0135 0.0154
0.0058 0.0047 - 16° 45' 07.5" 0.0135 - - - -
86T Measured Phase 05/10/2022 09:13:53 Grid Easting,
Northing, Ellipsoidal Height Fixed by GPS Fixed by GPS 533905.8375
4651039.8439 252.1831 - -
0.7555 0.00007576 0.00000227 -0.00008062 0.00004068
-0.00002869 0.00045161 0.0048 0.0066 0.0161 0.0082 0.0161 0.0180
0.0066 0.0048 3° 40' 48.8" 0.0161 - - - -
87T Measured Phase 05/10/2022 09:14:02 Grid Easting,
Northing, Ellipsoidal Height Fixed by GPS Fixed by GPS 533905.4835
4651037.8699 252.2228 - -
0.6750 0.00006492 0.00000079 -0.00005806 0.00004048
-0.00002562 0.00040470 0.0043 0.0054 0.0136 0.0069 0.0136 0.0152
0.0054 0.0043 1° 51' 10.3" 0.0136 - - - -
88T Measured Phase 05/10/2022 09:14:14 Grid Easting,
Northing, Ellipsoidal Height Fixed by GPS Fixed by GPS 533909.1070
4651037.2416 252.2299 - -
1.6590 0.00006494 0.00000069 -0.00005784 0.00004045
-0.00002527 0.00040242 0.0106 0.0134 0.0333 0.0170 0.0333 0.0374
0.0134 0.0105 1° 36' 59.9" 0.0333 - - - -
89T Measured Phase 05/10/2022 09:14:22 Grid Easting,
Northing, Ellipsoidal Height Fixed by GPS Fixed by GPS 533909.4234
4651039.2029 252.2183 - -
1.3514 0.00006497 0.00000062 -0.00005772 0.00004043
-0.00002506 0.00040135 0.0086 0.0109 0.0271 0.0139 0.0271 0.0304
0.0109 0.0086 1° 26' 41.0" 0.0271 - - - -
90T Measured Phase 05/10/2022 09:14:32 Grid Easting,
Northing, Ellipsoidal Height Fixed by GPS Fixed by GPS 533906.5827
4651039.7206 252.1872 - -
0.7186 0.00009486 0.00000463 -0.00011374 0.00004098
-0.00003248 0.00050633 0.0046 0.0070 0.0162 0.0084 0.0162 0.0182
0.0070 0.0046 4° 52' 25.5" 0.0162 - - - -
91T Measured Phase 05/10/2022 09:14:40 Grid Easting,
Northing, Ellipsoidal Height Fixed by GPS Fixed by GPS 533907.3575
4651044.1262 252.1145 - -
1.5864 0.00009490 0.00000453 -0.00011361 0.00004095

-0.00003221 0.00050518 0.0102 0.0155 0.0357 0.0185 0.0357 0.0402
0.0155 0.0101 4° 45' 56.8" 0.0357 - - - -
92T Measured Phase 05/10/2022 09:15:03 Grid Easting,
Northing, Ellipsoidal Height Fixed by GPS Fixed by GPS 533914.3641
4651042.6058 252.0259 - -
0.4531 0.00035467 -0.00016465 0.00050342 0.00018472
-0.00057253 0.00244920 0.0062 0.0085 0.0224 0.0105 0.0224 0.0248
0.0097 0.0042 - 31° 21' 04.4" 0.0224 - - - -
93T Measured Phase 05/10/2022 09:15:12 Grid Easting,
Northing, Ellipsoidal Height Fixed by GPS Fixed by GPS 533913.4662
4651038.4163 252.2056 - -
0.9304 0.00055186 -0.00022590 0.00034224 0.00020359
-0.00052458 0.00261708 0.0133 0.0219 0.0476 0.0256 0.0476 0.0540
0.0240 0.0089 - 26° 11' 11.0" 0.0476 - - - -
94T Measured Phase 05/10/2022 09:15:22 Grid Easting,
Northing, Ellipsoidal Height Fixed by GPS Fixed by GPS 533910.7062
4651038.9231 252.2134 - -
0.8729 0.00006608 0.00000428 -0.00004862 0.00003881
-0.00003197 0.00038242 0.0054 0.0071 0.0171 0.0089 0.0171 0.0193
0.0071 0.0054 8° 42' 20.7" 0.0171 - - - -
95T Measured Phase 05/10/2022 09:15:30 Grid Easting,
Northing, Ellipsoidal Height Fixed by GPS Fixed by GPS 533910.3746
4651036.9551 252.2262 - -
1.3199 0.00006622 0.00000423 -0.00004881 0.00003877
-0.00003169 0.00038129 0.0082 0.0107 0.0258 0.0135 0.0258 0.0291
0.0108 0.0082 8° 33' 56.3" 0.0258 - - - -
96T Measured Phase 05/10/2022 09:15:39 Grid Easting,
Northing, Ellipsoidal Height Fixed by GPS Fixed by GPS 533913.7025
4651036.3211 252.1379 - -
0.6789 0.00009912 -0.00000490 -0.00000149 0.00003971
-0.00003504 0.00032782 0.0043 0.0068 0.0123 0.0080 0.0123 0.0147
0.0068 0.0043 - 4° 41' 06.0" 0.0123 - - - -
97T Measured Phase 05/10/2022 09:15:46 Grid Easting,
Northing, Ellipsoidal Height Fixed by GPS Fixed by GPS 533914.0288
4651038.3282 252.0831 - -
0.6843 0.00005143 -0.00000038 -0.00000990 0.00003341
-0.00001216 0.00024327 0.0040 0.0049 0.0107 0.0063 0.0107 0.0124
0.0049 0.0040 - 1° 12' 21.0" 0.0107 - - - -
98T Measured Phase 05/10/2022 09:15:53 Grid Easting,
Northing, Ellipsoidal Height Fixed by GPS Fixed by GPS 533916.9096
4651037.8339 252.0727 - -
0.9452 0.00004906 -0.00000112 -0.00001412 0.00003320
-0.00001332 0.00023637 0.0054 0.0066 0.0145 0.0086 0.0145 0.0169
0.0066 0.0054 - 4° 00' 28.4" 0.0145 - - - -
99T Measured Phase 05/10/2022 09:16:04 Grid Easting,
Northing, Ellipsoidal Height Fixed by GPS Fixed by GPS 533916.3155
4651033.1960 252.1126 - -
0.8267 0.00004915 -0.00000117 -0.00001404 0.00003322
-0.00001330 0.00023564 0.0048 0.0058 0.0127 0.0075 0.0127 0.0147
0.0058 0.0048 - 4° 09' 45.5" 0.0127 - - - -
100T Measured Phase 05/10/2022 09:16:11 Grid Easting,
Northing, Ellipsoidal Height Fixed by GPS Fixed by GPS 533913.4462
4651033.7439 252.2228 - -
1.4720 0.00008933 -0.00001875 -0.00001188 0.00004886
0.00001520 0.00035068 0.0103 0.0139 0.0276 0.0173 0.0276 0.0325
0.0145 0.0095 - 21° 24' 46.5" 0.0276 - - - -
101T Measured Phase 05/10/2022 09:16:17 Grid Easting,
Northing, Ellipsoidal Height Fixed by GPS Fixed by GPS 533913.5722
4651035.0766 252.1777 - -
1.8719 0.00008943 -0.00001879 -0.00001172 0.00004888
0.00001515 0.00035068 0.0131 0.0177 0.0351 0.0220 0.0351 0.0414
0.0184 0.0121 - 21° 24' 47.4" 0.0351 - - - -
102T Measured Phase 05/10/2022 09:16:26 Grid Easting,
Northing, Ellipsoidal Height Fixed by GPS Fixed by GPS 533910.1518
4651035.6644 252.1961 - -
0.6215 0.00009773 -0.00001717 0.00000331 0.00004922
0.00001812 0.00037762 0.0044 0.0061 0.0121 0.0075 0.0121 0.0142
0.0063 0.0041 - 17° 38' 50.5" 0.0121 - - - -

103T Measured Phase 05/10/2022 09:16:47 Grid Easting,
Northing, Ellipsoidal Height Fixed by GPS Fixed by GPS 533909.0250
4651029.1395 252.2587 - -
0.7324 0.00015508 -0.00000993 -0.00007997 0.00004639
-0.00004601 0.00058575 0.0050 0.0091 0.0177 0.0104 0.0177 0.0206
0.0091 0.0049 - 5° 10' 43.4" 0.0177 - - - -
104T Measured Phase 05/10/2022 09:16:58 Grid Easting,
Northing, Ellipsoidal Height Fixed by GPS Fixed by GPS 533915.8077
4651027.9037 252.2388 - -
0.6114 0.00022930 -0.00001701 -0.00024233 0.00004701
-0.00003063 0.00094467 0.0042 0.0093 0.0188 0.0102 0.0188 0.0214
0.0093 0.0041 - 5° 17' 06.5" 0.0188 - - - -
105T Measured Phase 05/10/2022 09:17:03 Grid Easting,
Northing, Ellipsoidal Height Fixed by GPS Fixed by GPS 533915.4414
4651025.9557 252.3254 - -
0.7432 0.00192665 0.00031959 -0.00146950 0.00022261
0.00025883 0.00444107 0.0111 0.0326 0.0495 0.0345 0.0495 0.0603
0.0331 0.0095 10° 16' 49.9" 0.0495 - - - -
106T Measured Phase 05/10/2022 09:17:23 Grid Easting,
Northing, Ellipsoidal Height Fixed by GPS Fixed by GPS 533907.7385
4651029.3459 252.2966 - -
0.7284 0.00199336 0.00032646 -0.00155657 0.00011099
-0.00026291 0.00177764 0.0077 0.0325 0.0307 0.0334 0.0307 0.0454
0.0330 0.0054 9° 33' 53.7" 0.0307 - - - -
107T Measured Phase 05/10/2022 09:17:32 Grid Easting,
Northing, Ellipsoidal Height Fixed by GPS Fixed by GPS 533908.8703
4651035.9255 252.1939 - -
0.7315 0.00203694 0.00032133 -0.00152149 0.00011790
-0.00031150 0.00211775 0.0079 0.0330 0.0337 0.0340 0.0337 0.0478
0.0334 0.0059 9° 15' 27.5" 0.0337 - - - -
108T Measured Phase 05/10/2022 09:17:38 Grid Easting,
Northing, Ellipsoidal Height Fixed by GPS Fixed by GPS 533905.3055
4651036.5350 252.2625 - -
0.7211 0.00205990 0.00032331 -0.00153704 0.00011799
-0.00031242 0.00212781 0.0078 0.0327 0.0333 0.0337 0.0333 0.0473
0.0331 0.0058 9° 12' 29.7" 0.0333 - - - -
109T Measured Phase 05/10/2022 09:17:45 Grid Easting,
Northing, Ellipsoidal Height Fixed by GPS Fixed by GPS 533905.0737
4651035.2240 252.2625 - -
1.2524 0.00006560 -0.00000084 -0.00005654 0.00003893
-0.00001429 0.00034630 0.0078 0.0101 0.0233 0.0128 0.0233 0.0266
0.0101 0.0078 - 1° 48' 08.1" 0.0233 - - - -
110T Measured Phase 05/10/2022 09:18:00 Grid Easting,
Northing, Ellipsoidal Height Fixed by GPS Fixed by GPS 533902.0358
4651035.7660 252.1705 - -
0.6817 0.00006566 -0.00000097 -0.00005623 0.00003893
-0.00001400 0.00034406 0.0043 0.0055 0.0126 0.0070 0.0126 0.0144
0.0055 0.0043 - 2° 04' 22.7" 0.0126 - - - -
111T Measured Phase 05/10/2022 09:18:14 Grid Easting,
Northing, Ellipsoidal Height Fixed by GPS Fixed by GPS 533901.1317
4651030.6180 252.2635 - -
0.6387 0.00010018 -0.00001620 0.00001096 0.00004049
-0.00000868 0.00029542 0.0041 0.0064 0.0110 0.0076 0.0110 0.0133
0.0065 0.0039 - 14° 14' 58.2" 0.0110 - - - -
112M Measured Phase 05/10/2022 09:23:45 Grid Easting,
Northing, Ellipsoidal Height Fixed by GPS Fixed by GPS 533894.5721
4651041.8079 252.4285 - -
0.5703 0.00005678 -0.00000663 -0.00002254 0.00003776
-0.00000159 0.00023994 0.0035 0.0043 0.0088 0.0055 0.0088 0.0104
0.0044 0.0034 - 17° 26' 54.2" 0.0088 - - - -
112S1 Measured Phase 05/10/2022 09:21:46 Grid Easting,
Northing, Ellipsoidal Height Fixed by GPS Fixed by GPS 533894.9339
4651047.2660 252.5204 - -
0.6163 0.00005659 -0.00000664 -0.00002577 0.00003768
-0.00000059 0.00025290 0.0038 0.0046 0.0098 0.0060 0.0098 0.0115
0.0047 0.0037 - 17° 32' 33.4" 0.0098 - - - -
112S2 Measured Phase 05/10/2022 09:21:56 Grid Easting,
Northing, Ellipsoidal Height Fixed by GPS Fixed by GPS 533894.7859

4651045.1513 252.5051 - -
0.6711 0.00005560 -0.00000618 -0.00002275 0.00003748
-0.00000199 0.00024390 0.0041 0.0050 0.0105 0.0065 0.0105 0.0123
0.0051 0.0040 - 17° 09' 05.0" 0.0105 - - - -
112S3 Measured Phase 05/10/2022 09:22:17 Grid Easting,
Northing, Ellipsoidal Height Fixed by GPS Fixed by GPS 533892.5747
4651045.2754 252.4822 - -
0.7299 0.00005586 -0.00000628 -0.00002276 0.00003755
-0.00000190 0.00024374 0.0045 0.0055 0.0114 0.0071 0.0114 0.0134
0.0055 0.0044 - 17° 12' 50.2" 0.0114 - - - -
112S4 Measured Phase 05/10/2022 09:22:24 Grid Easting,
Northing, Ellipsoidal Height Fixed by GPS Fixed by GPS 533891.4958
4651045.4043 252.4348 - -
0.8063 0.00005700 -0.00000680 -0.00002574 0.00003778
-0.00000050 0.00025130 0.0050 0.0061 0.0128 0.0078 0.0128 0.0150
0.0062 0.0048 - 17° 38' 26.4" 0.0128 - - - -
112S5 Measured Phase 05/10/2022 09:22:32 Grid Easting,
Northing, Ellipsoidal Height Fixed by GPS Fixed by GPS 533891.8101
4651047.5981 252.4384 - -
0.8187 0.00005708 -0.00000683 -0.00002572 0.00003781
-0.00000047 0.00025099 0.0050 0.0062 0.0130 0.0080 0.0130 0.0152
0.0063 0.0049 - 17° 39' 54.0" 0.0130 - - - -
112S6 Measured Phase 05/10/2022 09:22:39 Grid Easting,
Northing, Ellipsoidal Height Fixed by GPS Fixed by GPS 533892.9620
4651047.4985 252.5042 - -
0.7029 0.00005718 -0.00000686 -0.00002575 0.00003783
-0.00000044 0.00025076 0.0043 0.0053 0.0111 0.0069 0.0111 0.0131
0.0054 0.0042 - 17° 40' 39.3" 0.0111 - - - -
112S7 Measured Phase 05/10/2022 09:22:49 Grid Easting,
Northing, Ellipsoidal Height Fixed by GPS Fixed by GPS 533894.9121
4651047.3167 252.5058 - -
0.5563 0.00005726 -0.00000691 -0.00002569 0.00003785
-0.00000040 0.00025028 0.0034 0.0042 0.0088 0.0054 0.0088 0.0103
0.0043 0.0033 - 17° 43' 01.2" 0.0088 - - - -
113M Measured Phase 05/10/2022 09:23:53 Grid Easting,
Northing, Ellipsoidal Height Fixed by GPS Fixed by GPS 533892.8197
4651042.1100 252.4412 - -
0.5976 0.00006820 -0.00001320 -0.00004824 0.00004156
0.00001325 0.00029825 0.0039 0.0049 0.0103 0.0063 0.0103 0.0121
0.0051 0.0036 - 22° 22' 16.1" 0.0103 - - - -
114M Measured Phase 05/10/2022 09:24:02 Grid Easting,
Northing, Ellipsoidal Height Fixed by GPS Fixed by GPS 533892.0398
4651037.6862 252.4345 - -
0.6023 0.00006975 -0.00001394 -0.00005165 0.00004194
0.00001496 0.00030677 0.0039 0.0050 0.0105 0.0064 0.0105 0.0123
0.0052 0.0036 - 22° 32' 10.6" 0.0105 - - - -
115M Measured Phase 05/10/2022 09:24:13 Grid Easting,
Northing, Ellipsoidal Height Fixed by GPS Fixed by GPS 533893.7416
4651037.3582 252.4353 - -
0.7929 0.00005410 -0.00000305 -0.00001444 0.00003378
-0.00001138 0.00021761 0.0046 0.0058 0.0117 0.0074 0.0117 0.0139
0.0059 0.0046 - 8° 21' 24.6" 0.0117 - - - -
116M Measured Phase 05/10/2022 09:24:22 Grid Easting,
Northing, Ellipsoidal Height Fixed by GPS Fixed by GPS 533893.5293
4651035.8071 252.4379 - -
0.8101 0.00007021 -0.00001419 -0.00005192 0.00004210
0.00001528 0.00030570 0.0053 0.0068 0.0142 0.0086 0.0142 0.0166
0.0071 0.0049 - 22° 38' 11.5" 0.0142 - - - -
117M Measured Phase 05/10/2022 09:24:33 Grid Easting,
Northing, Ellipsoidal Height Fixed by GPS Fixed by GPS 533891.7862
4651036.1244 252.4626 - -
0.6770 0.00005848 -0.00000736 -0.00002547 0.00003814
0.00000000 0.00024656 0.0042 0.0052 0.0106 0.0067 0.0106 0.0125
0.0053 0.0040 - 17° 56' 44.3" 0.0106 - - - -
118M Measured Phase 05/10/2022 09:24:50 Grid Easting,
Northing, Ellipsoidal Height Fixed by GPS Fixed by GPS 533891.0488
4651032.0664 252.4365 - -
0.6084 0.00007095 -0.00001457 -0.00005249 0.00004234

0.00001581 0.00030557 0.0040 0.0051 0.0106 0.0065 0.0106 0.0125
0.0053 0.0037 - 22° 45' 55.7" 0.0106 - - - -
119M Measured Phase 05/10/2022 09:25:00 Grid Easting,
Northing, Ellipsoidal Height Fixed by GPS Fixed by GPS 533892.7596
4651031.7238 252.4405 - -
0.6781 0.00010280 -0.00001901 0.00000071 0.00003917
-0.00001366 0.00026597 0.0042 0.0069 0.0111 0.0081 0.0111 0.0137
0.0070 0.0039 - 15° 25' 47.1" 0.0111 - - - -
120T Measured Phase 05/10/2022 09:30:08 Grid Easting,
Northing, Ellipsoidal Height Fixed by GPS Fixed by GPS 533939.5522
4651015.4210 251.9779 - -
0.7491 0.00008388 -0.00000832 0.00002532 0.00003368
-0.00002309 0.00023797 0.0043 0.0069 0.0116 0.0081 0.0116 0.0141
0.0069 0.0043 - 9° 10' 05.0" 0.0116 - - - -
121T Measured Phase 05/10/2022 09:30:15 Grid Easting,
Northing, Ellipsoidal Height Fixed by GPS Fixed by GPS 533940.1047
4651018.5354 251.9643 - -
0.9238 0.00005375 -0.00000035 -0.00001007 0.00003167
-0.00001493 0.00021237 0.0052 0.0068 0.0135 0.0085 0.0135 0.0159
0.0068 0.0052 -54' 19.0" 0.0135 - - - -
122T Measured Phase 05/10/2022 09:30:22 Grid Easting,
Northing, Ellipsoidal Height Fixed by GPS Fixed by GPS 533942.2854
4651018.8992 251.9383 - -
0.7243 0.00005861 -0.00000382 -0.00000131 0.00003429
-0.00002166 0.00022964 0.0042 0.0055 0.0110 0.0070 0.0110 0.0130
0.0056 0.0042 - 8° 43' 56.0" 0.0110 - - - -
123T Measured Phase 05/10/2022 09:30:27 Grid Easting,
Northing, Ellipsoidal Height Fixed by GPS Fixed by GPS 533942.1342
4651017.3536 251.9647 - -
0.6675 0.00010622 -0.00001959 0.00006121 0.00003946
-0.00004141 0.00029622 0.0042 0.0069 0.0115 0.0081 0.0115 0.0140
0.0070 0.0039 - 15° 12' 04.7" 0.0115 - - - -
124T Measured Phase 05/10/2022 09:30:39 Grid Easting,
Northing, Ellipsoidal Height Fixed by GPS Fixed by GPS 533946.1623
4651016.6250 251.9774 - -
0.8873 0.00016597 -0.00003055 0.00010153 0.00004381
-0.00003854 0.00038748 0.0059 0.0114 0.0175 0.0129 0.0175 0.0217
0.0117 0.0054 - 13° 17' 05.1" 0.0175 - - - -
125T Measured Phase 05/10/2022 09:30:53 Grid Easting,
Northing, Ellipsoidal Height Fixed by GPS Fixed by GPS 533946.3970
4651018.1739 251.9785 - -
0.7404 0.00017949 -0.00003918 0.00009668 0.00004959
-0.00003454 0.00039133 0.0052 0.0099 0.0146 0.0112 0.0146 0.0184
0.0102 0.0046 - 15° 33' 03.6" 0.0146 - - - -
126T Measured Phase 05/10/2022 09:31:22 Grid Easting,
Northing, Ellipsoidal Height Fixed by GPS Fixed by GPS 533947.3382
4651018.2117 251.9222 - -
0.7738 0.00008535 -0.00001004 -0.00004886 0.00004012
-0.00001489 0.00032511 0.0049 0.0071 0.0140 0.0087 0.0140 0.0164
0.0072 0.0048 - 11° 58' 12.4" 0.0140 - - - -
127T Measured Phase 05/10/2022 09:31:41 Grid Easting,
Northing, Ellipsoidal Height Fixed by GPS Fixed by GPS 533949.5643
4651030.7143 251.8533 - -
0.5421 0.00006890 0.00000350 -0.00002850 0.00003933
-0.00004275 0.00031135 0.0034 0.0045 0.0096 0.0056 0.0096 0.0111
0.0045 0.0034 6° 39' 08.6" 0.0096 - - - -
128T Measured Phase 05/10/2022 09:32:07 Grid Easting,
Northing, Ellipsoidal Height Fixed by GPS Fixed by GPS 533951.2727
4651040.2284 251.7754 - -
0.6772 0.00005866 -0.00000385 0.00000217 0.00003426
-0.00002142 0.00022272 0.0040 0.0052 0.0101 0.0065 0.0101 0.0120
0.0052 0.0039 - 8° 45' 39.4" 0.0101 - - - -
129T Measured Phase 05/10/2022 09:32:36 Grid Easting,
Northing, Ellipsoidal Height Fixed by GPS Fixed by GPS 533952.4287
4651046.5955 251.7466 - -
0.5507 0.00005904 -0.00000388 0.00000214 0.00003428
-0.00002132 0.00022230 0.0032 0.0042 0.0082 0.0053 0.0082 0.0098
0.0043 0.0032 - 8° 41' 45.2" 0.0082 - - - -

130T Measured Phase 05/10/2022 09:32:49 Grid Easting,
Northing, Ellipsoidal Height Fixed by GPS Fixed by GPS 533953.7183
4651053.9082 251.7314 - -
0.5809 0.00005924 -0.00000390 0.00000226 0.00003428
-0.00002130 0.00022261 0.0034 0.0045 0.0087 0.0056 0.0087 0.0103
0.0045 0.0034 - 8° 41' 04.3" 0.0087 - - - -
131T Measured Phase 05/10/2022 09:33:11 Grid Easting,
Northing, Ellipsoidal Height Fixed by GPS Fixed by GPS 533954.6424
4651059.1455 251.6713 - -
0.5209 0.00006341 -0.00000127 -0.00000881 0.00003611
-0.00002881 0.00025418 0.0031 0.0041 0.0083 0.0052 0.0083 0.0098
0.0042 0.0031 - 2° 39' 52.9" 0.0083 - - - -
132T Measured Phase 05/10/2022 09:33:24 Grid Easting,
Northing, Ellipsoidal Height Fixed by GPS Fixed by GPS 533955.3270
4651063.3518 251.5977 - -
0.6766 0.00008545 -0.00000049 -0.00005213 0.00003965
-0.00003513 0.00034959 0.0043 0.0063 0.0127 0.0076 0.0127 0.0147
0.0063 0.0043 -36' 40.1" 0.0127 - - - -
133T Measured Phase 05/10/2022 09:34:03 Grid Easting,
Northing, Ellipsoidal Height Fixed by GPS Fixed by GPS 533948.6960
4651065.2602 251.6585 - -
0.6913 0.00006028 0.00000172 -0.00001781 0.00003332
-0.00002015 0.00022868 0.0040 0.0054 0.0105 0.0067 0.0105 0.0124
0.0054 0.0040 3° 37' 33.6" 0.0105 - - - -
134T Measured Phase 05/10/2022 09:34:16 Grid Easting,
Northing, Ellipsoidal Height Fixed by GPS Fixed by GPS 533949.5671
4651065.7533 251.6626 - -
0.7167 0.00006019 -0.00000345 0.00000074 0.00003314
-0.00001705 0.00020934 0.0041 0.0056 0.0104 0.0069 0.0104 0.0125
0.0056 0.0041 - 7° 09' 15.1" 0.0104 - - - -
135T Measured Phase 05/10/2022 09:34:29 Grid Easting,
Northing, Ellipsoidal Height Fixed by GPS Fixed by GPS 533949.0017
4651066.7491 251.6562 - -
0.6337 0.00006046 -0.00000380 -0.00000475 0.00003405
-0.00001474 0.00021599 0.0037 0.0049 0.0093 0.0062 0.0093 0.0112
0.0049 0.0037 - 8° 01' 21.4" 0.0093 - - - -
136T Measured Phase 05/10/2022 09:34:40 Grid Easting,
Northing, Ellipsoidal Height Fixed by GPS Fixed by GPS 533948.1706
4651066.1957 251.6530 - -
0.6490 0.00005631 -0.00000057 -0.00000765 0.00003110
-0.00001097 0.00019180 0.0036 0.0049 0.0090 0.0061 0.0090 0.0108
0.0049 0.0036 - 1° 17' 47.4" 0.0090 - - - -
137KA Measured Phase 05/10/2022 09:36:29 Grid Easting,
Northing, Ellipsoidal Height Fixed by GPS Fixed by GPS 533950.9005
4651040.6637 251.7970 - -
0.5480 0.00006245 -0.00000415 0.00000330 0.00003430
-0.00002020 0.00022183 0.0032 0.0043 0.0082 0.0054 0.0082 0.0098
0.0044 0.0032 - 8° 13' 07.0" 0.0082 - - - -
138KA Measured Phase 05/10/2022 09:36:57 Grid Easting,
Northing, Ellipsoidal Height Fixed by GPS Fixed by GPS 533954.7629
4651062.9338 251.6791 - -
0.5903 0.00006822 -0.00000059 -0.00001294 0.00003673
-0.00003116 0.00027283 0.0036 0.0049 0.0098 0.0060 0.0098 0.0115
0.0049 0.0036 - 1° 03' 54.6" 0.0098 - - - -
139KA Measured Phase 05/10/2022 09:38:12 Grid Easting,
Northing, Ellipsoidal Height Fixed by GPS Fixed by GPS 533966.5620
4651096.6201 251.0317 - -
1.3731 0.00007868 -0.00000440 -0.00003070 0.00003530
-0.00001206 0.00023946 0.0082 0.0122 0.0212 0.0147 0.0212 0.0258
0.0122 0.0081 - 5° 43' 44.7" 0.0212 - - - -
140T Measured Phase 05/10/2022 09:38:48 Grid Easting,
Northing, Ellipsoidal Height Fixed by GPS Fixed by GPS 533963.6829
4651098.1323 251.0408 - -
0.6959 0.00006294 -0.00000191 0.00000174 0.00003538
-0.00000948 0.00023120 0.0041 0.0055 0.0106 0.0069 0.0106 0.0126
0.0055 0.0041 - 3° 56' 25.6" 0.0106 - - - -
141T Measured Phase 05/10/2022 09:38:54 Grid Easting,
Northing, Ellipsoidal Height Fixed by GPS Fixed by GPS 533964.9809

4651098.7276 251.0149 - -
0.6488 0.00006303 -0.00000191 0.00000179 0.00003538
-0.00000943 0.00023077 0.0039 0.0052 0.0099 0.0064 0.0099 0.0118
0.0052 0.0039 - 3° 55' 36.1" 0.0099 - - - -
142T Measured Phase 05/10/2022 09:39:00 Grid Easting,
Northing, Ellipsoidal Height Fixed by GPS Fixed by GPS 533966.1914
4651099.0396 251.0207 - -
0.8431 0.00006019 -0.00000116 -0.00000559 0.00003224
-0.00001291 0.00020200 0.0048 0.0065 0.0120 0.0081 0.0120 0.0145
0.0065 0.0048 - 2° 21' 50.3" 0.0120 - - - -
143T Measured Phase 05/10/2022 09:39:07 Grid Easting,
Northing, Ellipsoidal Height Fixed by GPS Fixed by GPS 533967.5950
4651099.0672 250.9959 - -
0.7723 0.00006031 -0.00000116 -0.00000554 0.00003225
-0.00001290 0.00020210 0.0044 0.0060 0.0110 0.0074 0.0110 0.0133
0.0060 0.0044 - 2° 22' 03.9" 0.0110 - - - -
144T Measured Phase 05/10/2022 09:39:26 Grid Easting,
Northing, Ellipsoidal Height Fixed by GPS Fixed by GPS 533965.5388
4651087.3519 251.0224 - -
0.5951 0.00011334 -0.00001795 0.00006506 0.00003823
-0.00003663 0.00029953 0.0037 0.0063 0.0103 0.0073 0.0103 0.0126
0.0064 0.0035 - 12° 46' 11.8" 0.0103 - - - -
145T Measured Phase 05/10/2022 09:39:41 Grid Easting,
Northing, Ellipsoidal Height Fixed by GPS Fixed by GPS 533963.0078
4651073.7336 251.1084 - -
0.7385 0.00006704 -0.00000335 0.00000028 0.00003488
-0.00002178 0.00023500 0.0044 0.0060 0.0113 0.0075 0.0113 0.0136
0.0061 0.0043 - 5° 53' 21.5" 0.0113 - - - -
146T Measured Phase 05/10/2022 09:39:57 Grid Easting,
Northing, Ellipsoidal Height Fixed by GPS Fixed by GPS 533960.4386
4651059.5778 251.1654 - -
0.5929 0.00006884 -0.00000177 -0.00000631 0.00003391
-0.00001916 0.00022972 0.0035 0.0049 0.0090 0.0060 0.0090 0.0108
0.0049 0.0034 - 2° 53' 40.1" 0.0090 - - - -
147T Measured Phase 05/10/2022 09:40:17 Grid Easting,
Northing, Ellipsoidal Height Fixed by GPS Fixed by GPS 533956.9125
4651040.2071 251.2546 - -
0.6397 0.00006915 -0.00000179 -0.00000612 0.00003388
-0.00001894 0.00022952 0.0037 0.0053 0.0097 0.0065 0.0097 0.0117
0.0053 0.0037 - 2° 54' 21.3" 0.0097 - - - -
148T Measured Phase 05/10/2022 09:40:32 Grid Easting,
Northing, Ellipsoidal Height Fixed by GPS Fixed by GPS 533954.9536
4651029.5766 251.3073 - -
0.6174 0.00006648 -0.00000429 0.00000492 0.00003434
-0.00001900 0.00022365 0.0036 0.0050 0.0092 0.0062 0.0092 0.0111
0.0051 0.0036 - 7° 28' 12.8" 0.0092 - - - -
149T Measured Phase 05/10/2022 09:40:49 Grid Easting,
Northing, Ellipsoidal Height Fixed by GPS Fixed by GPS 533952.5751
4651016.5595 251.2833 - -
0.4998 0.00011422 -0.00001744 0.00006521 0.00003798
-0.00003557 0.00030010 0.0031 0.0053 0.0087 0.0062 0.0087 0.0106
0.0054 0.0029 - 12° 17' 28.6" 0.0087 - - - -
150T Measured Phase 05/10/2022 09:41:00 Grid Easting,
Northing, Ellipsoidal Height Fixed by GPS Fixed by GPS 533951.3458
4651009.7714 251.3288 - -
0.7929 0.00010837 -0.00000996 0.00006093 0.00003689
-0.00001985 0.00031007 0.0048 0.0083 0.0140 0.0096 0.0140 0.0169
0.0083 0.0047 - 7° 47' 11.0" 0.0140 - - - -
151OGT Measured Phase 05/10/2022 09:41:20 Grid Easting,
Northing, Ellipsoidal Height Fixed by GPS Fixed by GPS 533947.7330
4651010.2362 251.4324 - -
0.7198 0.00006248 -0.00000127 -0.00000475 0.00003242
-0.00001244 0.00020339 0.0041 0.0057 0.0103 0.0070 0.0103 0.0124
0.0057 0.0041 - 2° 25' 10.1" 0.0103 - - - -
152OGT Measured Phase 05/10/2022 09:41:33 Grid Easting,
Northing, Ellipsoidal Height Fixed by GPS Fixed by GPS 533949.0462
4651017.8184 251.3926 - -
0.5553 0.00010809 -0.00002104 -0.00007647 0.00004735

0.00002452 0.00035435 0.0038 0.0058 0.0105 0.0069 0.0105 0.0125
0.0059 0.0035 - 17° 21' 19.5" 0.0105 - - - -
153T Measured Phase 05/10/2022 09:42:12 Grid Easting,
Northing, Ellipsoidal Height Fixed by GPS Fixed by GPS 533951.6694
4651032.0394 251.3706 - -
0.5994 0.00006820 -0.00000427 0.00000552 0.00003434
-0.00001841 0.00022463 0.0035 0.0050 0.0090 0.0061 0.0090 0.0108
0.0050 0.0035 - 7° 04' 14.9" 0.0090 - - - -
154T Measured Phase 05/10/2022 09:42:27 Grid Easting,
Northing, Ellipsoidal Height Fixed by GPS Fixed by GPS 533954.3795
4651046.8019 251.3014 - -
0.5428 0.00008154 -0.00000742 -0.00001014 0.00003784
-0.00001924 0.00025451 0.0033 0.0049 0.0087 0.0059 0.0087 0.0105
0.0049 0.0033 - 9° 22' 56.7" 0.0087 - - - -
155T Measured Phase 05/10/2022 09:42:41 Grid Easting,
Northing, Ellipsoidal Height Fixed by GPS Fixed by GPS 533956.6393
4651059.2160 251.2364 - -
0.5417 0.00008182 -0.00000746 -0.00000997 0.00003783
-0.00001910 0.00025432 0.0033 0.0049 0.0086 0.0059 0.0086 0.0105
0.0049 0.0033 - 9° 22' 01.6" 0.0086 - - - -
156T Measured Phase 05/10/2022 09:42:53 Grid Easting,
Northing, Ellipsoidal Height Fixed by GPS Fixed by GPS 533958.1951
4651067.7172 251.1861 - -
0.6541 0.00008208 -0.00000749 -0.00000979 0.00003782
-0.00001901 0.00025425 0.0040 0.0059 0.0104 0.0072 0.0104 0.0127
0.0060 0.0040 - 9° 21' 06.6" 0.0104 - - - -
157T Measured Phase 05/10/2022 09:43:10 Grid Easting,
Northing, Ellipsoidal Height Fixed by GPS Fixed by GPS 533960.6663
4651081.4494 251.1735 - -
0.6032 0.00006769 0.00000031 -0.00001219 0.00003337
-0.00001607 0.00022541 0.0035 0.0050 0.0091 0.0061 0.0091 0.0109
0.0050 0.0035 31' 03.3" 0.0091 - - - -
158T Measured Phase 05/10/2022 09:43:26 Grid Easting,
Northing, Ellipsoidal Height Fixed by GPS Fixed by GPS 533962.0657
4651089.0064 251.1120 - -
0.5712 0.00007238 -0.00000260 -0.00000195 0.00003528
-0.00002257 0.00024822 0.0034 0.0049 0.0090 0.0059 0.0090 0.0108
0.0049 0.0034 - 3° 59' 21.0" 0.0090 - - - -
159S Measured Phase 05/10/2022 09:43:46 Grid Easting,
Northing, Ellipsoidal Height Fixed by GPS Fixed by GPS 533962.6723
4651088.2082 251.0829 - -
0.5563 0.00006990 -0.00000422 0.00000622 0.00003434
-0.00001784 0.00022598 0.0033 0.0047 0.0084 0.0057 0.0084 0.0101
0.0047 0.0032 - 6° 41' 01.8" 0.0084 - - - -
160S Measured Phase 05/10/2022 09:43:53 Grid Easting,
Northing, Ellipsoidal Height Fixed by GPS Fixed by GPS 533962.5215
4651087.1005 251.0713 - -
0.5504 0.00007004 -0.00000422 0.00000629 0.00003435
-0.00001781 0.00022616 0.0032 0.0046 0.0083 0.0056 0.0083 0.0100
0.0046 0.0032 - 6° 39' 02.4" 0.0083 - - - -
161S Measured Phase 05/10/2022 09:44:00 Grid Easting,
Northing, Ellipsoidal Height Fixed by GPS Fixed by GPS 533961.4966
4651087.3571 251.0576 - -
0.6377 0.00006526 -0.00000134 -0.00000372 0.00003263
-0.00001184 0.00020582 0.0036 0.0052 0.0091 0.0063 0.0091 0.0111
0.0052 0.0036 - 2° 20' 24.5" 0.0091 - - - -
162S Measured Phase 05/10/2022 09:44:08 Grid Easting,
Northing, Ellipsoidal Height Fixed by GPS Fixed by GPS 533959.6720
4651088.5097 251.1812 - -
0.6690 0.00007547 -0.00000667 -0.00000892 0.00003560
-0.00000879 0.00020887 0.0040 0.0058 0.0097 0.0071 0.0097 0.0120
0.0059 0.0039 - 9° 14' 36.6" 0.0097 - - - -
163KZ Measured Phase 05/10/2022 09:44:52 Grid Easting,
Northing, Ellipsoidal Height Fixed by GPS Fixed by GPS 533962.5346
4651093.8621 251.1423 - -
0.6672 0.00008090 -0.00000534 -0.00000410 0.00003623
-0.00002049 0.00025023 0.0040 0.0060 0.0106 0.0072 0.0106 0.0128
0.0060 0.0040 - 6° 43' 03.0" 0.0106 - - - -

164VP Measured Phase 05/10/2022 09:45:42 Grid Easting,
Northing, Ellipsoidal Height Fixed by GPS Fixed by GPS 533967.6686
4651099.0792 250.9895 - -
0.6556 0.00009707 -0.00000737 0.00003263 0.00003398
-0.00001855 0.00024989 0.0038 0.0065 0.0104 0.0075 0.0104 0.0128
0.0065 0.0038 - 6° 34' 20.4" 0.0104 - - - -
165VP Measured Phase 05/10/2022 09:45:50 Grid Easting,
Northing, Ellipsoidal Height Fixed by GPS Fixed by GPS 533970.2560
4651098.4495 250.9835 - -
0.6991 0.00009720 -0.00000735 0.00003275 0.00003398
-0.00001848 0.00024991 0.0041 0.0069 0.0111 0.0080 0.0111 0.0136
0.0069 0.0040 - 6° 32' 38.6" 0.0111 - - - -
166VP Measured Phase 05/10/2022 09:46:04 Grid Easting,
Northing, Ellipsoidal Height Fixed by GPS Fixed by GPS 533967.9566
4651086.6392 251.0121 - -
0.9883 0.00011821 -0.00001370 0.00005868 0.00003797
-0.00003599 0.00032903 0.0061 0.0107 0.0179 0.0124 0.0179 0.0218
0.0108 0.0059 - 9° 25' 33.3" 0.0179 - - - -
167VP Measured Phase 05/10/2022 09:46:16 Grid Easting,
Northing, Ellipsoidal Height Fixed by GPS Fixed by GPS 533966.3673
4651077.9468 251.0595 - -
0.6276 0.00014118 -0.00008873 0.00014324 0.00034650
-0.00038582 0.00072621 0.0117 0.0075 0.0169 0.0139 0.0169 0.0219
0.0122 0.0065 - 69° 34' 49.3" 0.0169 - - - -
168VP Measured Phase 05/10/2022 09:46:32 Grid Easting,
Northing, Ellipsoidal Height Fixed by GPS Fixed by GPS 533964.0078
4651064.8815 251.0916 - -
0.6973 0.00007662 -0.00000223 -0.00000211 0.00003532
-0.00002193 0.00025711 0.0041 0.0061 0.0112 0.0074 0.0112 0.0134
0.0061 0.0041 - 3° 05' 17.8" 0.0112 - - - -
169VP Measured Phase 05/10/2022 09:46:49 Grid Easting,
Northing, Ellipsoidal Height Fixed by GPS Fixed by GPS 533961.5064
4651051.3033 251.1612 - -
1.1027 0.00007592 -0.00000266 0.00000058 0.00003511
-0.00002055 0.00024970 0.0065 0.0096 0.0174 0.0116 0.0174 0.0209
0.0096 0.0065 - 3° 43' 09.2" 0.0174 - - - -
170VP Measured Phase 05/10/2022 09:47:07 Grid Easting,
Northing, Ellipsoidal Height Fixed by GPS Fixed by GPS 533958.8441
4651036.6314 251.2103 - -
0.6501 0.00011858 -0.00001314 0.00005867 0.00003767
-0.00003459 0.00032914 0.0040 0.0071 0.0118 0.0081 0.0118 0.0143
0.0071 0.0039 - 8° 59' 49.4" 0.0118 - - - -
171VP Measured Phase 05/10/2022 09:47:23 Grid Easting,
Northing, Ellipsoidal Height Fixed by GPS Fixed by GPS 533956.0462
4651021.5176 251.2375 - -
0.6830 0.00011867 -0.00001301 0.00005864 0.00003762
-0.00003431 0.00032920 0.0042 0.0074 0.0124 0.0085 0.0124 0.0150
0.0075 0.0041 - 8° 53' 48.8" 0.0124 - - - -
172VP Measured Phase 05/10/2022 09:47:40 Grid Easting,
Northing, Ellipsoidal Height Fixed by GPS Fixed by GPS 533953.7267
4651008.4300 251.3103 - -
0.8022 0.00010768 -0.00000509 -0.00002798 0.00003718
-0.00001713 0.00028686 0.0049 0.0083 0.0136 0.0097 0.0136 0.0167
0.0083 0.0049 - 4° 06' 37.7" 0.0136 - - - -
173VP Measured Phase 05/10/2022 09:47:48 Grid Easting,
Northing, Ellipsoidal Height Fixed by GPS Fixed by GPS 533951.1416
4651008.9182 251.3129 - -
0.8520 0.00018078 -0.00002059 0.00004031 0.00004046
-0.00003152 0.00034990 0.0054 0.0115 0.0159 0.0127 0.0159 0.0204
0.0115 0.0052 - 8° 10' 40.7" 0.0159 - - - -
174KA Measured Phase 05/10/2022 09:47:58 Grid Easting,
Northing, Ellipsoidal Height Fixed by GPS Fixed by GPS 533950.8068
4651008.0404 251.3416 - -
0.9398 0.00008874 -0.00000844 0.00000446 0.00003647
-0.00001102 0.00022973 0.0057 0.0089 0.0142 0.0105 0.0142 0.0177
0.0089 0.0056 - 8° 56' 50.7" 0.0142 - - - -
175S Measured Phase 05/10/2022 09:48:18 Grid Easting,
Northing, Ellipsoidal Height Fixed by GPS Fixed by GPS 533948.7138

4651012.8174 251.3488 - -
0.6506 0.00008144 -0.00000688 -0.00000612 0.00003591
-0.00000815 0.00021323 0.0039 0.0059 0.0095 0.0070 0.0095 0.0118
0.0059 0.0038 - 8° 24' 46.7" 0.0095 - - - -
176S Measured Phase 05/10/2022 09:48:26 Grid Easting,
Northing, Ellipsoidal Height Fixed by GPS Fixed by GPS 533949.6283
4651015.9014 251.3349 - -
0.7000 0.00009087 -0.00000576 -0.00002183 0.00003605
-0.00000994 0.00024023 0.0042 0.0067 0.0108 0.0079 0.0108 0.0134
0.0067 0.0042 - 5° 55' 58.9" 0.0108 - - - -
177OG Measured Phase 05/10/2022 09:48:43 Grid Easting,
Northing, Ellipsoidal Height Fixed by GPS Fixed by GPS 533947.7214
4651018.1664 251.5558 - -
0.5769 0.00008345 -0.00000945 -0.00001209 0.00004073
0.00000366 0.00024279 0.0037 0.0053 0.0090 0.0064 0.0090 0.0111
0.0053 0.0036 - 11° 55' 55.5" 0.0090 - - - -
178OG Measured Phase 05/10/2022 09:48:59 Grid Easting,
Northing, Ellipsoidal Height Fixed by GPS Fixed by GPS 533949.7160
4651030.1842 251.4126 - -
0.5185 0.00094529 -0.00047273 -0.00180760 0.00030467
0.00100010 0.00420399 0.0091 0.0159 0.0336 0.0183 0.0336 0.0383
0.0179 0.0038 - 27° 56' 22.7" 0.0336 - - - -
179OG Measured Phase 05/10/2022 09:49:13 Grid Easting,
Northing, Ellipsoidal Height Fixed by GPS Fixed by GPS 533951.4388
4651039.8706 251.2175 - -
0.6555 0.00009402 -0.00000786 0.00001495 0.00003922
-0.00000588 0.00026668 0.0041 0.0064 0.0107 0.0076 0.0107 0.0131
0.0064 0.0040 - 8° 00' 09.7" 0.0107 - - - -
180OG Measured Phase 05/10/2022 09:49:32 Grid Easting,
Northing, Ellipsoidal Height Fixed by GPS Fixed by GPS 533953.7078
4651052.6337 251.1743 - -
0.6285 0.00010666 -0.00000651 -0.00000330 0.00003936
-0.00000783 0.00029987 0.0039 0.0065 0.0109 0.0076 0.0109 0.0133
0.0065 0.0039 - 5° 28' 27.6" 0.0109 - - - -
181OG Measured Phase 05/10/2022 09:49:47 Grid Easting,
Northing, Ellipsoidal Height Fixed by GPS Fixed by GPS 533955.6828
4651063.5069 251.2647 - -
0.6776 0.00009082 -0.00000686 -0.00000675 0.00003561
-0.00000893 0.00023307 0.0040 0.0065 0.0103 0.0076 0.0103 0.0128
0.0065 0.0040 - 6° 58' 35.3" 0.0103 - - - -
182KA Measured Phase 05/10/2022 09:50:03 Grid Easting,
Northing, Ellipsoidal Height Fixed by GPS Fixed by GPS 533961.1937
4651066.9549 251.2002 - -
0.7332 0.00008067 -0.00000211 0.00000517 0.00003522
-0.00001707 0.00025855 0.0044 0.0066 0.0118 0.0079 0.0118 0.0142
0.0066 0.0043 - 2° 39' 27.3" 0.0118 - - - -
183KA Measured Phase 05/10/2022 09:50:29 Grid Easting,
Northing, Ellipsoidal Height Fixed by GPS Fixed by GPS 533955.7434
4651037.7476 251.3354 - -
1.0017 0.00007954 -0.00000157 0.00000022 0.00003312
-0.00001155 0.00022940 0.0058 0.0089 0.0152 0.0106 0.0152 0.0185
0.0089 0.0058 - 1° 55' 48.9" 0.0152 - - - -
184EO Measured Phase 05/10/2022 09:50:48 Grid Easting,
Northing, Ellipsoidal Height Fixed by GPS Fixed by GPS 533951.1644
4651034.5089 251.3482 - -
0.6790 0.00009685 -0.00000762 0.00000716 0.00004467
0.00001956 0.00029390 0.0045 0.0067 0.0116 0.0081 0.0116 0.0142
0.0067 0.0045 - 8° 08' 11.1" 0.0116 - - - -
185S Measured Phase 05/10/2022 09:51:11 Grid Easting,
Northing, Ellipsoidal Height Fixed by GPS Fixed by GPS 533950.3383
4651036.5161 251.7777 - -
0.7210 0.00009232 -0.00000678 -0.00000220 0.00003627
-0.00000345 0.00024230 0.0043 0.0069 0.0112 0.0082 0.0112 0.0139
0.0070 0.0043 - 6° 48' 18.1" 0.0112 - - - -
186S Measured Phase 05/10/2022 09:51:18 Grid Easting,
Northing, Ellipsoidal Height Fixed by GPS Fixed by GPS 533950.1408
4651038.0153 251.7741 - -
0.6007 0.00009291 -0.00000673 -0.00000537 0.00003552

-0.00000794 0.00023341 0.0036 0.0058 0.0092 0.0068 0.0092 0.0114
0.0058 0.0035 - 6° 36' 11.9" 0.0092 - - - -
187KA Measured Phase 05/10/2022 09:53:23 Grid Easting,
Northing, Ellipsoidal Height Fixed by GPS Fixed by GPS 533966.4080
4651096.7474 251.0954 - -
1.0958 0.00007756 -0.00000044 -0.00000179 0.00003360
-0.00001013 0.00022942 0.0064 0.0097 0.0166 0.0116 0.0166 0.0202
0.0097 0.0064 -34' 13.3" 0.0166 - - - -
188T Measured Phase 05/10/2022 09:54:24 Grid Easting,
Northing, Ellipsoidal Height Fixed by GPS Fixed by GPS 533971.5932
4651122.8159 251.0462 - -
0.8056 0.00020034 -0.00001981 0.00006385 0.00004023
-0.00002928 0.00037043 0.0051 0.0114 0.0155 0.0125 0.0155 0.0199
0.0115 0.0050 - 6° 56' 57.4" 0.0155 - - - -
189T Measured Phase 05/10/2022 09:54:33 Grid Easting,
Northing, Ellipsoidal Height Fixed by GPS Fixed by GPS 533972.4725
4651127.7909 251.0568 - -
0.5815 0.00021958 -0.00001453 0.00011134 0.00004278
-0.00001047 0.00051533 0.0038 0.0086 0.0132 0.0094 0.0132 0.0162
0.0086 0.0038 - 4° 39' 55.4" 0.0132 - - - -
190T Measured Phase 05/10/2022 09:54:46 Grid Easting,
Northing, Ellipsoidal Height Fixed by GPS Fixed by GPS 533974.0746
4651136.8067 251.0133 - -
0.6169 0.00011020 -0.00000233 0.00002135 0.00003506
-0.00001921 0.00030505 0.0037 0.0065 0.0108 0.0074 0.0108 0.0131
0.0065 0.0036 - 1° 46' 19.4" 0.0108 - - - -
191VP Measured Phase 05/10/2022 09:54:59 Grid Easting,
Northing, Ellipsoidal Height Fixed by GPS Fixed by GPS 533974.0897
4651137.0366 251.0069 - -
0.6333 0.00011032 -0.00000228 0.00002176 0.00003506
-0.00001901 0.00030597 0.0037 0.0067 0.0111 0.0076 0.0111 0.0135
0.0067 0.0037 - 1° 43' 50.1" 0.0111 - - - -
192VP Measured Phase 05/10/2022 09:55:07 Grid Easting,
Northing, Ellipsoidal Height Fixed by GPS Fixed by GPS 533976.6259
4651136.4907 250.9416 - -
0.5745 0.00011038 -0.00000224 0.00002174 0.00003505
-0.00001884 0.00030531 0.0034 0.0060 0.0100 0.0069 0.0100 0.0122
0.0060 0.0034 - 1° 42' 18.3" 0.0100 - - - -
193VP Measured Phase 05/10/2022 09:55:19 Grid Easting,
Northing, Ellipsoidal Height Fixed by GPS Fixed by GPS 533975.4697
4651129.6359 250.9802 - -
0.5993 0.00011576 0.00000034 0.00003769 0.00003625
-0.00001109 0.00035236 0.0036 0.0064 0.0113 0.0074 0.0113 0.0135
0.0064 0.0036 14' 34.5" 0.0113 - - - -
194VP Measured Phase 05/10/2022 09:55:29 Grid Easting,
Northing, Ellipsoidal Height Fixed by GPS Fixed by GPS 533974.5169
4651124.3108 251.0137 - -
0.7854 0.00013207 -0.00000398 0.00007262 0.00003745
-0.00002035 0.00042706 0.0048 0.0090 0.0162 0.0102 0.0162 0.0192
0.0090 0.0048 - 2° 24' 25.6" 0.0162 - - - -
195Z Measured Phase 05/10/2022 09:56:16 Grid Easting,
Northing, Ellipsoidal Height Fixed by GPS Fixed by GPS 533974.7893
4651125.2330 251.0776 - -
0.8512 0.00014467 -0.00003015 0.00008367 0.00006327
-0.00006627 0.00041720 0.0068 0.0102 0.0174 0.0123 0.0174 0.0213
0.0106 0.0062 - 18° 16' 00.5" 0.0174 - - - -
196Z Measured Phase 05/10/2022 09:56:26 Grid Easting,
Northing, Ellipsoidal Height Fixed by GPS Fixed by GPS 533980.7179
4651130.6590 251.0622 - -
1.9959 0.00013180 -0.00000438 0.00005532 0.00003685
-0.00002448 0.00036376 0.0121 0.0229 0.0381 0.0259 0.0381 0.0461
0.0229 0.0121 - 2° 38' 00.4" 0.0381 - - - -
197S Measured Phase 05/10/2022 09:56:40 Grid Easting,
Northing, Ellipsoidal Height Fixed by GPS Fixed by GPS 533975.8637
4651127.5442 251.0672 - -
0.5644 0.00016252 -0.00000432 0.00014177 0.00005055
-0.00000549 0.00064564 0.0040 0.0072 0.0143 0.0082 0.0143 0.0165
0.0072 0.0040 - 2° 12' 23.1" 0.0143 - - - -

198BI Measured Phase 05/10/2022 09:56:59 Grid Easting,
Northing, Ellipsoidal Height Fixed by GPS Fixed by GPS 533967.1840
4651128.7576 251.1029 - -
0.6355 0.00066796 -0.00021905 -0.00028967 0.00014260
0.00022706 0.00137211 0.0076 0.0164 0.0235 0.0181 0.0235 0.0297
0.0174 0.0051 - 19° 54' 46.0" 0.0235 - - - -
199T Measured Phase 05/10/2022 09:58:27 Grid Easting,
Northing, Ellipsoidal Height Fixed by GPS Fixed by GPS 533930.7259
4651125.6820 251.8658 - -
0.5797 0.00008583 0.00000306 0.00000391 0.00003438
0.00000443 0.00024145 0.0034 0.0054 0.0090 0.0064 0.0090 0.0110
0.0054 0.0034 3° 23' 41.7" 0.0090 - - - -
200T Measured Phase 05/10/2022 09:58:45 Grid Easting,
Northing, Ellipsoidal Height Fixed by GPS Fixed by GPS 533913.3599
4651128.8645 251.6996 - -
0.5810 0.00010737 0.00000066 0.00003467 0.00003331
0.00000128 0.00025567 0.0034 0.0060 0.0093 0.0069 0.0093 0.0116
0.0060 0.0034 30' 45.2" 0.0093 - - - -
201T Measured Phase 05/10/2022 09:59:05 Grid Easting,
Northing, Ellipsoidal Height Fixed by GPS Fixed by GPS 533892.1761
4651132.8661 251.7885 - -
0.6457 0.00012940 -0.00000688 0.00002803 0.00003978
0.00001230 0.00029380 0.0041 0.0073 0.0111 0.0084 0.0111 0.0139
0.0074 0.0040 - 4° 21' 47.3" 0.0111 - - - -
202T Measured Phase 05/10/2022 09:59:31 Grid Easting,
Northing, Ellipsoidal Height Fixed by GPS Fixed by GPS 533873.7844
4651136.6378 251.8410 - -
1.3750 0.00026585 -0.00004805 -0.00011616 0.00005503
0.00004404 0.00036993 0.0102 0.0224 0.0264 0.0246 0.0264 0.0361
0.0229 0.0092 - 12° 15' 13.3" 0.0264 - - - -
203OGT Measured Phase 05/10/2022 09:59:45 Grid Easting,
Northing, Ellipsoidal Height Fixed by GPS Fixed by GPS 533873.7764
4651136.6594 251.8276 - -
1.5547 0.00026724 -0.00004838 -0.00011602 0.00005529
0.00004460 0.00037056 0.0116 0.0254 0.0299 0.0279 0.0299 0.0409
0.0259 0.0104 - 12° 16' 06.0" 0.0299 - - - -
204OGT Measured Phase 05/10/2022 10:00:08 Grid Easting,
Northing, Ellipsoidal Height Fixed by GPS Fixed by GPS 533872.9371
4651137.9895 251.8525 - -
1.1610 0.00011108 -0.00000545 -0.00000215 0.00003753
-0.00001062 0.00029076 0.0071 0.0122 0.0198 0.0142 0.0198 0.0243
0.0123 0.0071 - 4° 12' 42.6" 0.0198 - - - -
205OGT Measured Phase 05/10/2022 10:00:14 Grid Easting,
Northing, Ellipsoidal Height Fixed by GPS Fixed by GPS 533872.5075
4651139.3427 251.8587 - -
0.6659 0.00013248 -0.00000062 0.00007252 0.00003688
-0.00001088 0.00041864 0.0040 0.0077 0.0136 0.0087 0.0136 0.0161
0.0077 0.0040 -22' 19.2" 0.0136 - - - -
206OGT Measured Phase 05/10/2022 10:00:19 Grid Easting,
Northing, Ellipsoidal Height Fixed by GPS Fixed by GPS 533872.6355
4651140.6929 251.8350 - -
0.8452 0.00013246 -0.00000056 0.00007255 0.00003687
-0.00001075 0.00041867 0.0051 0.0097 0.0173 0.0110 0.0173 0.0205
0.0097 0.0051 -19' 59.4" 0.0173 - - - -
207OGT Measured Phase 05/10/2022 10:00:26 Grid Easting,
Northing, Ellipsoidal Height Fixed by GPS Fixed by GPS 533873.5203
4651141.9484 251.8447 - -
0.7238 0.00013423 0.00000016 0.00007403 0.00003709
-0.00000993 0.00041993 0.0044 0.0084 0.0148 0.0095 0.0148 0.0176
0.0084 0.0044 5' 37.4" 0.0148 - - - -
208OGT Measured Phase 05/10/2022 10:00:35 Grid Easting,
Northing, Ellipsoidal Height Fixed by GPS Fixed by GPS 533868.3699
4651143.2577 251.8536 - -
0.7988 0.00015472 -0.00000442 0.00005086 0.00003726
0.00000272 0.00034596 0.0049 0.0099 0.0149 0.0111 0.0149 0.0185
0.0099 0.0049 - 2° 09' 13.5" 0.0149 - - - -
209OGT Measured Phase 05/10/2022 10:00:40 Grid Easting,
Northing, Ellipsoidal Height Fixed by GPS Fixed by GPS 533868.0864

4651141.8575 251.8826 - -
0.6927 0.00015465 -0.00000434 0.00005098 0.00003725
0.00000282 0.00034585 0.0042 0.0086 0.0129 0.0096 0.0129 0.0161
0.0086 0.0042 - 2° 06' 52.6" 0.0129 - - - -
210OGT Measured Phase 05/10/2022 10:00:44 Grid Easting,
Northing, Ellipsoidal Height Fixed by GPS Fixed by GPS 533867.6040
4651140.4948 251.9084 - -
0.6539 0.00014398 -0.00000835 0.00003729 0.00003562
-0.00000435 0.00028417 0.0039 0.0078 0.0110 0.0088 0.0110 0.0141
0.0079 0.0039 - 4° 22' 42.8" 0.0110 - - - -
211OGT Measured Phase 05/10/2022 10:00:51 Grid Easting,
Northing, Ellipsoidal Height Fixed by GPS Fixed by GPS 533866.9057
4651138.9680 251.9313 - -
0.6554 0.00014653 -0.00000769 0.00003147 0.00003573
-0.00000540 0.00029742 0.0039 0.0079 0.0113 0.0088 0.0113 0.0144
0.0079 0.0039 - 3° 57' 04.9" 0.0113 - - - -
212OGT Measured Phase 05/10/2022 10:00:56 Grid Easting,
Northing, Ellipsoidal Height Fixed by GPS Fixed by GPS 533865.9847
4651138.3296 251.9360 - -
0.6502 0.00014648 -0.00000763 0.00003152 0.00003572
-0.00000529 0.00029733 0.0039 0.0079 0.0112 0.0088 0.0112 0.0142
0.0079 0.0039 - 3° 55' 24.0" 0.0112 - - - -
213OGT Measured Phase 05/10/2022 10:01:02 Grid Easting,
Northing, Ellipsoidal Height Fixed by GPS Fixed by GPS 533864.9697
4651138.0770 251.9246 - -
0.7828 0.00009216 0.00000104 0.00000517 0.00003317
-0.00000262 0.00024622 0.0045 0.0075 0.0123 0.0088 0.0123 0.0151
0.0075 0.0045 1° 00' 43.0" 0.0123 - - - -
214OGT Measured Phase 05/10/2022 10:01:11 Grid Easting,
Northing, Ellipsoidal Height Fixed by GPS Fixed by GPS 533858.9900
4651139.1503 251.9736 - -
0.7302 0.00010103 -0.00000371 -0.00000174 0.00003493
0.00000254 0.00022244 0.0043 0.0073 0.0109 0.0085 0.0109 0.0138
0.0073 0.0043 - 3° 12' 11.8" 0.0109 - - - -
215I Measured Phase 05/10/2022 10:02:30 Grid Easting,
Northing, Ellipsoidal Height Fixed by GPS Fixed by GPS 533856.6796
4651138.2700 251.8488 - -
0.5821 0.00014465 0.00000198 0.00004523 0.00004406
0.00003327 0.00039794 0.0039 0.0070 0.0116 0.0080 0.0116 0.0141
0.0070 0.0039 1° 07' 37.8" 0.0116 - - - -
216I Measured Phase 05/10/2022 10:02:36 Grid Easting,
Northing, Ellipsoidal Height Fixed by GPS Fixed by GPS 533856.6806
4651138.4229 251.9556 - -
0.6047 0.00014472 0.00000209 0.00004560 0.00004408
0.00003347 0.00039839 0.0040 0.0073 0.0121 0.0083 0.0121 0.0147
0.0073 0.0040 1° 11' 15.6" 0.0121 - - - -
217I Measured Phase 05/10/2022 10:03:51 Grid Easting,
Northing, Ellipsoidal Height Fixed by GPS Fixed by GPS 533860.2277
4651137.5576 251.8199 - -
0.7204 0.00009035 0.00000257 0.00000314 0.00003311
0.00000302 0.00022741 0.0041 0.0068 0.0109 0.0080 0.0109 0.0135
0.0069 0.0041 2° 33' 38.3" 0.0109 - - - -
218I Measured Phase 05/10/2022 10:03:56 Grid Easting,
Northing, Ellipsoidal Height Fixed by GPS Fixed by GPS 533860.3258
4651137.7653 251.9246 - -
0.5811 0.00009322 0.00000324 -0.00000285 0.00003327
0.00000169 0.00024093 0.0034 0.0056 0.0090 0.0065 0.0090 0.0111
0.0056 0.0033 3° 05' 08.3" 0.0090 - - - -
219OG Measured Phase 05/10/2022 10:05:04 Grid Easting,
Northing, Ellipsoidal Height Fixed by GPS Fixed by GPS 533863.6890
4651106.7239 251.9034 - -
0.9533 0.00018751 0.00001181 0.00011676 0.00003835
0.00000605 0.00044643 0.0059 0.0131 0.0201 0.0143 0.0201 0.0247
0.0131 0.0058 4° 30' 00.4" 0.0201 - - - -
220OG Measured Phase 05/10/2022 10:05:12 Grid Easting,
Northing, Ellipsoidal Height Fixed by GPS Fixed by GPS 533869.9898
4651105.6272 251.7917 - -
0.9747 0.00018722 0.00001194 0.00011638 0.00003838

0.00000633 0.00044579 0.0060 0.0133 0.0206 0.0146 0.0206 0.0253
0.0134 0.0060 4° 33' 32.7" 0.0206 - - - -
221OG Measured Phase 05/10/2022 10:06:26 Grid Easting,
Northing, Ellipsoidal Height Fixed by GPS Fixed by GPS 533878.8772
4651104.0144 251.9495 - -
0.4907 0.00015098 -0.00000315 0.00006855 0.00004213
0.00001051 0.00043666 0.0032 0.0060 0.0103 0.0068 0.0103 0.0123
0.0060 0.0032 - 1° 39' 19.8" 0.0103 - - - -
222OG Measured Phase 05/10/2022 10:06:44 Grid Easting,
Northing, Ellipsoidal Height Fixed by GPS Fixed by GPS 533893.3169
4651101.3775 251.9649 - -
0.5962 0.00012262 0.00002715 -0.00003890 0.00005777
-0.00001752 0.00033486 0.0045 0.0066 0.0109 0.0080 0.0109 0.0135
0.0069 0.0041 19° 58' 10.4" 0.0109 - - - -
223OG Measured Phase 05/10/2022 10:07:06 Grid Easting,
Northing, Ellipsoidal Height Fixed by GPS Fixed by GPS 533905.7683
4651099.0210 251.9668 - -
0.6794 0.00020603 -0.00000125 -0.00000193 0.00032282
-0.00033237 0.00075766 0.0122 0.0098 0.0187 0.0156 0.0187 0.0244
0.0122 0.0098 - 89° 23' 18.5" 0.0187 - - - -
224OG Measured Phase 05/10/2022 10:07:51 Grid Easting,
Northing, Ellipsoidal Height Fixed by GPS Fixed by GPS 533915.3201
4651097.3498 252.0450 - -
1.4695 0.00038891 -0.00018893 -0.00047895 0.00019082
0.00037731 0.00122154 0.0203 0.0290 0.0514 0.0354 0.0514 0.0624
0.0330 0.0129 - 31° 10' 02.4" 0.0514 - - - -
225OG Measured Phase 05/10/2022 10:08:18 Grid Easting,
Northing, Ellipsoidal Height Fixed by GPS Fixed by GPS 533925.2128
4651095.6008 251.9723 - -
0.8239 0.00012305 0.00002412 -0.00003212 0.00004752
-0.00001105 0.00024870 0.0057 0.0091 0.0130 0.0108 0.0130 0.0169
0.0094 0.0052 16° 16' 57.1" 0.0130 - - - -
226OG Measured Phase 05/10/2022 10:09:45 Grid Easting,
Northing, Ellipsoidal Height Fixed by GPS Fixed by GPS 533932.4402
4651091.4896 251.7853 - -
0.9268 0.00010870 -0.00001888 -0.00004306 0.00005511
0.00004089 0.00034246 0.0069 0.0097 0.0172 0.0119 0.0172 0.0209
0.0099 0.0065 - 17° 35' 10.8" 0.0172 - - - -
227OG Measured Phase 05/10/2022 10:21:16 Grid Easting,
Northing, Ellipsoidal Height Fixed by GPS Fixed by GPS 533942.3747
4651089.5494 251.6709 - -
0.7147 0.00011320 -0.00003281 -0.00006056 0.00007065
0.00006684 0.00029630 0.0060 0.0076 0.0123 0.0097 0.0123 0.0157
0.0082 0.0052 - 28° 31' 06.2" 0.0123 - - - -
228OG Measured Phase 05/10/2022 10:21:38 Grid Easting,
Northing, Ellipsoidal Height Fixed by GPS Fixed by GPS 533944.6885
4651091.8547 251.8475 - -
0.9458 0.00022181 -0.00008394 -0.00018824 0.00012063
0.00016578 0.00055148 0.0104 0.0141 0.0222 0.0175 0.0222 0.0283
0.0155 0.0081 - 29° 27' 39.2" 0.0222 - - - -
229OG Measured Phase 05/10/2022 10:22:12 Grid Easting,
Northing, Ellipsoidal Height Fixed by GPS Fixed by GPS 533946.9698
4651092.7819 251.7939 - -
0.3753 0.00035842 0.00000757 0.00011435 0.00026404
0.00054543 0.00163695 0.0061 0.0071 0.0152 0.0094 0.0152 0.0178
0.0071 0.0061 4° 33' 28.4" 0.0152 - - - -
230OG Measured Phase 05/10/2022 10:22:35 Grid Easting,
Northing, Ellipsoidal Height Fixed by GPS Fixed by GPS 533948.7644
4651101.3289 251.4279 - -
0.7321 0.00012194 0.00000462 -0.00000929 0.00004584
0.00003708 0.00029812 0.0050 0.0081 0.0126 0.0095 0.0126 0.0158
0.0081 0.0049 3° 27' 42.0" 0.0126 - - - -
231OG Measured Phase 05/10/2022 10:23:04 Grid Easting,
Northing, Ellipsoidal Height Fixed by GPS Fixed by GPS 533933.2561
4651095.3673 251.7816 - -
0.8281 0.00015787 0.00000330 0.00005762 0.00020155
0.00038110 0.00108920 0.0118 0.0104 0.0273 0.0157 0.0273 0.0315
0.0118 0.0104 85° 41' 58.6" 0.0273 - - - -

232OG Measured Phase 05/10/2022 10:23:50 Grid Easting,
Northing, Ellipsoidal Height Fixed by GPS Fixed by GPS 533919.3861
4651097.5462 251.6609 - -
0.7547 0.00014299 -0.00006356 -0.00009530 0.00014700
0.00012761 0.00052673 0.0092 0.0090 0.0173 0.0129 0.0173 0.0216
0.0109 0.0068 - 45° 54' 16.3" 0.0173 - - - -
233OG Measured Phase 05/10/2022 10:25:07 Grid Easting,
Northing, Ellipsoidal Height Fixed by GPS Fixed by GPS 533915.0837
4651098.5215 251.6214 - -
1.0791 0.00011046 -0.00004802 -0.00008786 0.00010761
0.00013258 0.00040512 0.0112 0.0113 0.0217 0.0159 0.0217 0.0269
0.0135 0.0084 - 44° 09' 02.0" 0.0217 - - - -
234KT Measured Phase 05/10/2022 10:26:45 Grid Easting,
Northing, Ellipsoidal Height Fixed by GPS Fixed by GPS 533916.4278
4651108.5590 251.5535 - -
0.9018 0.00007858 0.00000729 -0.00000726 0.00004607
0.00004183 0.00027035 0.0061 0.0080 0.0148 0.0101 0.0148 0.0179
0.0081 0.0060 12° 04' 57.2" 0.0148 - - - -
235KT Measured Phase 05/10/2022 10:26:53 Grid Easting,
Northing, Ellipsoidal Height Fixed by GPS Fixed by GPS 533921.9032
4651107.1583 251.5862 - -
0.8532 0.00009177 0.00000478 -0.00000700 0.00004660
0.00004077 0.00028574 0.0058 0.0082 0.0144 0.0100 0.0144 0.0176
0.0082 0.0058 5° 58' 24.6" 0.0144 - - - -
236KT Measured Phase 05/10/2022 10:27:01 Grid Easting,
Northing, Ellipsoidal Height Fixed by GPS Fixed by GPS 533928.3779
4651106.4492 251.5019 - -
1.3999 0.00100637 0.00002839 0.00079454 0.00006464
0.00007108 0.00101338 0.0113 0.0444 0.0446 0.0458 0.0446 0.0639
0.0444 0.0112 1° 43' 29.7" 0.0446 - - - -
237KT Measured Phase 05/10/2022 10:27:20 Grid Easting,
Northing, Ellipsoidal Height Fixed by GPS Fixed by GPS 533935.7163
4651104.5093 251.5943 - -
0.8006 0.00007811 0.00000799 -0.00001098 0.00004793
0.00003568 0.00029173 0.0055 0.0071 0.0137 0.0090 0.0137 0.0164
0.0072 0.0054 13° 56' 47.0" 0.0137 - - - -
238KT Measured Phase 05/10/2022 10:27:30 Grid Easting,
Northing, Ellipsoidal Height Fixed by GPS Fixed by GPS 533943.6207
4651103.0868 251.3468 - -
0.5443 0.00006912 0.00000042 -0.00001483 0.00004195
0.00003111 0.00025394 0.0035 0.0045 0.0087 0.0057 0.0087 0.0104
0.0045 0.0035 52' 57.8" 0.0087 - - - -
239KT Measured Phase 05/10/2022 10:28:39 Grid Easting,
Northing, Ellipsoidal Height Fixed by GPS Fixed by GPS 533890.9163
4651110.5404 250.5555 - -
1.2643 0.00010389 -0.00001828 0.00000109 0.00006368
0.00001606 0.00028432 0.0101 0.0129 0.0213 0.0164 0.0213 0.0269
0.0133 0.0095 - 21° 08' 18.1" 0.0213 - - - -
240KT Measured Phase 05/10/2022 10:28:50 Grid Easting,
Northing, Ellipsoidal Height Fixed by GPS Fixed by GPS 533884.1948
4651110.6878 250.5046 - -
1.0565 0.00010430 -0.00001998 0.00000609 0.00007222
0.00001204 0.00033259 0.0090 0.0108 0.0193 0.0140 0.0193 0.0238
0.0113 0.0084 - 25° 37' 10.8" 0.0193 - - - -
241KT Measured Phase 05/10/2022 10:29:11 Grid Easting,
Northing, Ellipsoidal Height Fixed by GPS Fixed by GPS 533875.1898
4651114.0873 251.7333 - -
0.6246 0.00006740 -0.00000025 -0.00001652 0.00003816
0.00002078 0.00022174 0.0039 0.0051 0.0093 0.0064 0.0093 0.0113
0.0051 0.0039 -29' 58.3" 0.0093 - - - -
242T Measured Phase 05/10/2022 10:29:41 Grid Easting,
Northing, Ellipsoidal Height Fixed by GPS Fixed by GPS 533870.4172
4651118.1922 251.7695 - -
0.7843 0.00006983 0.00000323 -0.00000544 0.00003890
0.00002264 0.00022531 0.0049 0.0066 0.0118 0.0082 0.0118 0.0143
0.0066 0.0049 5° 54' 22.2" 0.0118 - - - -
243T Measured Phase 05/10/2022 10:29:46 Grid Easting,
Northing, Ellipsoidal Height Fixed by GPS Fixed by GPS 533871.0043

4651115.8473 251.8485 - -
0.7292 0.00012483 0.00001945 0.00005523 0.00004369
0.00004055 0.00029206 0.0048 0.0081 0.0125 0.0095 0.0125 0.0157
0.0083 0.0046 12° 48' 15.2" 0.0125 - - - -
244T Measured Phase 05/10/2022 10:29:52 Grid Easting,
Northing, Ellipsoidal Height Fixed by GPS Fixed by GPS 533871.2285
4651113.4208 251.9634 - -
0.7108 0.00012491 0.00001952 0.00005556 0.00004375
0.00004071 0.00029250 0.0047 0.0079 0.0122 0.0092 0.0122 0.0153
0.0081 0.0045 12° 50' 49.1" 0.0122 - - - -
245T Measured Phase 05/10/2022 10:29:58 Grid Easting,
Northing, Ellipsoidal Height Fixed by GPS Fixed by GPS 533871.2864
4651111.4432 252.0278 - -
0.6182 0.00013690 0.00003175 0.00009205 0.00005782
0.00008358 0.00042294 0.0047 0.0072 0.0127 0.0086 0.0127 0.0154
0.0075 0.0042 19° 23' 03.2" 0.0127 - - - -
246T Measured Phase 05/10/2022 10:30:03 Grid Easting,
Northing, Ellipsoidal Height Fixed by GPS Fixed by GPS 533871.2817
4651109.0403 252.0443 - -
0.5750 0.00011416 0.00002165 0.00004485 0.00005198
0.00006349 0.00032485 0.0041 0.0061 0.0104 0.0074 0.0104 0.0127
0.0063 0.0039 17° 25' 40.2" 0.0104 - - - -
247T Measured Phase 05/10/2022 10:30:11 Grid Easting,
Northing, Ellipsoidal Height Fixed by GPS Fixed by GPS 533870.5190
4651105.6185 251.9911 - -
0.7393 0.00011410 0.00002160 0.00004525 0.00005246
0.00006109 0.00033838 0.0054 0.0079 0.0136 0.0095 0.0136 0.0166
0.0081 0.0050 17° 30' 50.6" 0.0136 - - - -
248KT Measured Phase 05/10/2022 10:32:08 Grid Easting,
Northing, Ellipsoidal Height Fixed by GPS Fixed by GPS 533890.3094
4651093.2919 251.7453 - -
0.6920 0.00006672 0.00000360 -0.00000873 0.00003893
0.00002594 0.00021126 0.0043 0.0057 0.0101 0.0071 0.0101 0.0123
0.0057 0.0043 7° 15' 45.2" 0.0101 - - - -
249KT Measured Phase 05/10/2022 10:32:17 Grid Easting,
Northing, Ellipsoidal Height Fixed by GPS Fixed by GPS 533888.8063
4651086.2581 251.8160 - -
0.6396 0.00006652 0.00000358 -0.00000871 0.00003896
0.00002604 0.00021140 0.0040 0.0052 0.0093 0.0066 0.0093 0.0114
0.0052 0.0040 7° 16' 46.7" 0.0093 - - - -
250KT Measured Phase 05/10/2022 10:32:27 Grid Easting,
Northing, Ellipsoidal Height Fixed by GPS Fixed by GPS 533886.8361
4651079.5252 251.7994 - -
0.5374 0.00006717 0.00000304 -0.00001061 0.00004595
0.00004454 0.00026018 0.0036 0.0044 0.0087 0.0057 0.0087 0.0104
0.0044 0.0036 8° 00' 02.9" 0.0087 - - - -
251KT Measured Phase 05/10/2022 10:32:36 Grid Easting,
Northing, Ellipsoidal Height Fixed by GPS Fixed by GPS 533887.0662
4651074.3210 251.7929 - -
0.5768 0.00012643 0.00003113 0.00006935 0.00005930
0.00008250 0.00036777 0.0044 0.0065 0.0111 0.0079 0.0111 0.0136
0.0068 0.0040 21° 25' 13.7" 0.0111 - - - -
252KT Measured Phase 05/10/2022 10:32:50 Grid Easting,
Northing, Ellipsoidal Height Fixed by GPS Fixed by GPS 533896.8999
4651071.5805 251.7386 - -
0.5885 0.00006785 0.00000288 -0.00001301 0.00004400
0.00002243 0.00026068 0.0039 0.0048 0.0095 0.0062 0.0095 0.0114
0.0049 0.0039 6° 47' 50.8" 0.0095 - - - -
253KT Measured Phase 05/10/2022 10:33:00 Grid Easting,
Northing, Ellipsoidal Height Fixed by GPS Fixed by GPS 533899.4227
4651078.6158 251.8052 - -
0.7003 0.00009888 0.00000131 -0.00003025 0.00003938
0.00002197 0.00021649 0.0044 0.0070 0.0103 0.0082 0.0103 0.0132
0.0070 0.0044 1° 15' 44.5" 0.0103 - - - -
254KT Measured Phase 05/10/2022 10:33:12 Grid Easting,
Northing, Ellipsoidal Height Fixed by GPS Fixed by GPS 533901.3119
4651085.3474 251.6161 - -
0.5564 0.00009857 0.00000128 -0.00003032 0.00003941

0.00002204 0.00021643 0.0035 0.0055 0.0082 0.0065 0.0082 0.0105
0.0055 0.0035 1° 14' 25.8" 0.0082 - - - -
255KT Measured Phase 05/10/2022 10:33:22 Grid Easting,
Northing, Ellipsoidal Height Fixed by GPS Fixed by GPS 533902.5939
4651091.4724 251.7323 - -
0.8980 0.00007872 0.00000459 -0.00002706 0.00003770
0.00001745 0.00019957 0.0055 0.0080 0.0127 0.0097 0.0127 0.0160
0.0080 0.0055 6° 18' 16.1" 0.0127 - - - -
256KT Measured Phase 05/10/2022 10:33:31 Grid Easting,
Northing, Ellipsoidal Height Fixed by GPS Fixed by GPS 533909.2867
4651090.3201 251.6468 - -
0.5280 0.00007855 0.00000456 -0.00002718 0.00003770
0.00001744 0.00019961 0.0032 0.0047 0.0075 0.0057 0.0075 0.0094
0.0047 0.0032 6° 17' 27.3" 0.0075 - - - -
257KT Measured Phase 05/10/2022 10:33:39 Grid Easting,
Northing, Ellipsoidal Height Fixed by GPS Fixed by GPS 533914.8351
4651089.0784 251.5713 - -
0.8691 0.00007884 0.00000400 -0.00002538 0.00003852
0.00001485 0.00020805 0.0054 0.0077 0.0125 0.0094 0.0125 0.0157
0.0077 0.0054 5° 36' 25.3" 0.0125 - - - -
258KT Measured Phase 05/10/2022 10:33:49 Grid Easting,
Northing, Ellipsoidal Height Fixed by GPS Fixed by GPS 533913.4922
4651082.0136 251.5556 - -
0.5662 0.00013454 0.00003053 0.00008246 0.00005426
0.00006804 0.00035410 0.0042 0.0066 0.0107 0.0078 0.0107 0.0132
0.0068 0.0038 18° 37' 38.3" 0.0107 - - - -
259KT Measured Phase 05/10/2022 10:34:00 Grid Easting,
Northing, Ellipsoidal Height Fixed by GPS Fixed by GPS 533912.4199
4651077.5123 251.6169 - -
0.5227 0.00006514 0.00000417 -0.00000704 0.00004327
0.00003642 0.00023284 0.0034 0.0042 0.0080 0.0054 0.0080 0.0097
0.0042 0.0034 10° 26' 31.1" 0.0080 - - - -
260KT Measured Phase 05/10/2022 10:34:18 Grid Easting,
Northing, Ellipsoidal Height Fixed by GPS Fixed by GPS 533919.2043
4651077.2169 251.6411 - -
0.5797 0.00006124 0.00000041 -0.00001645 0.00003678
0.00002022 0.00019144 0.0035 0.0045 0.0080 0.0057 0.0080 0.0099
0.0045 0.0035 57' 08.1" 0.0080 - - - -
261KT Measured Phase 05/10/2022 10:34:28 Grid Easting,
Northing, Ellipsoidal Height Fixed by GPS Fixed by GPS 533921.4363
4651082.0469 251.4720 - -
0.5439 0.00007775 0.00000438 -0.00002748 0.00003776
0.00001759 0.00019836 0.0033 0.0048 0.0077 0.0058 0.0077 0.0096
0.0048 0.0033 6° 10' 19.3" 0.0077 - - - -
262KT Measured Phase 05/10/2022 10:34:38 Grid Easting,
Northing, Ellipsoidal Height Fixed by GPS Fixed by GPS 533922.5309
4651088.5579 251.7074 - -
0.5695 0.00007952 0.00000263 -0.00003320 0.00003939
0.00002291 0.00021560 0.0036 0.0051 0.0084 0.0062 0.0084 0.0104
0.0051 0.0036 3° 44' 15.2" 0.0084 - - - -
263KT Measured Phase 05/10/2022 10:34:50 Grid Easting,
Northing, Ellipsoidal Height Fixed by GPS Fixed by GPS 533929.8884
4651087.3058 251.7716 - -
0.6395 0.00014314 0.00003307 -0.00003110 0.00005504
0.00000972 0.00028985 0.0047 0.0077 0.0109 0.0090 0.0109 0.0141
0.0079 0.0042 18° 26' 53.9" 0.0109 - - - -
264KT Measured Phase 05/10/2022 10:35:01 Grid Easting,
Northing, Ellipsoidal Height Fixed by GPS Fixed by GPS 533936.0014
4651084.8583 251.7019 - -
0.4651 0.00017525 0.00003642 -0.00002023 0.00005298
0.00001781 0.00027600 0.0034 0.0062 0.0077 0.0070 0.0077 0.0104
0.0063 0.0030 15° 23' 31.7" 0.0077 - - - -
265KT Measured Phase 05/10/2022 10:35:13 Grid Easting,
Northing, Ellipsoidal Height Fixed by GPS Fixed by GPS 533930.7435
4651079.0314 251.6506 - -
0.5625 0.00006484 0.00000242 -0.00001167 0.00004667
0.00004581 0.00025630 0.0038 0.0045 0.0090 0.0059 0.0090 0.0108
0.0045 0.0038 7° 27' 22.4" 0.0090 - - - -

266KT Measured Phase 05/10/2022 10:35:22 Grid Easting,
Northing, Ellipsoidal Height Fixed by GPS Fixed by GPS 533929.8243
4651074.0972 251.6478 - -
0.6097 0.00006468 0.00000188 -0.00001296 0.00004190
0.00003396 0.00022664 0.0039 0.0049 0.0092 0.0063 0.0092 0.0111
0.0049 0.0039 4° 41' 11.8" 0.0092 - - - -
267KT Measured Phase 05/10/2022 10:35:29 Grid Easting,
Northing, Ellipsoidal Height Fixed by GPS Fixed by GPS 533925.2122
4651072.6737 251.6880 - -
0.5773 0.00006149 -0.00000139 -0.00002120 0.00004228
0.00003465 0.00022738 0.0038 0.0045 0.0087 0.0059 0.0087 0.0105
0.0045 0.0037 - 4° 06' 15.5" 0.0087 - - - -
268KT Measured Phase 05/10/2022 10:35:37 Grid Easting,
Northing, Ellipsoidal Height Fixed by GPS Fixed by GPS 533926.7629
4651069.3011 251.7804 - -
0.6248 0.00006018 0.00000035 -0.00001619 0.00003971
0.00002730 0.00020613 0.0039 0.0048 0.0090 0.0062 0.0090 0.0109
0.0048 0.0039 58' 02.1" 0.0090 - - - -
269KT Measured Phase 05/10/2022 10:35:47 Grid Easting,
Northing, Ellipsoidal Height Fixed by GPS Fixed by GPS 533924.1275
4651065.3125 251.8646 - -
0.6595 0.00006128 -0.00000146 -0.00002124 0.00004231
0.00003473 0.00022701 0.0043 0.0052 0.0099 0.0067 0.0099 0.0120
0.0052 0.0043 - 4° 21' 52.8" 0.0099 - - - -
270KT Measured Phase 05/10/2022 10:35:58 Grid Easting,
Northing, Ellipsoidal Height Fixed by GPS Fixed by GPS 533931.3468
4651064.7086 251.7980 - -
0.5864 0.00007655 0.00000433 -0.00002740 0.00004068
0.00002455 0.00021302 0.0037 0.0051 0.0086 0.0063 0.0086 0.0107
0.0051 0.0037 6° 46' 49.6" 0.0086 - - - -
271KT Measured Phase 05/10/2022 10:36:08 Grid Easting,
Northing, Ellipsoidal Height Fixed by GPS Fixed by GPS 533935.0452
4651069.1254 251.8605 - -
0.5463 0.00007639 0.00000428 -0.00002751 0.00004066
0.00002450 0.00021306 0.0035 0.0048 0.0080 0.0059 0.0080 0.0099
0.0048 0.0035 6° 44' 39.7" 0.0080 - - - -
272KT Measured Phase 05/10/2022 10:36:19 Grid Easting,
Northing, Ellipsoidal Height Fixed by GPS Fixed by GPS 533937.0143
4651073.3811 251.6412 - -
0.6682 0.00005963 0.00000023 -0.00001618 0.00003968
0.00002723 0.00020474 0.0042 0.0052 0.0096 0.0067 0.0096 0.0117
0.0052 0.0042 40' 26.8" 0.0096 - - - -
273KT Measured Phase 05/10/2022 10:36:29 Grid Easting,
Northing, Ellipsoidal Height Fixed by GPS Fixed by GPS 533937.8725
4651079.4643 251.6769 - -
0.5926 0.00007823 0.00000207 -0.00003439 0.00003966
0.00002362 0.00021544 0.0037 0.0052 0.0087 0.0064 0.0087 0.0108
0.0052 0.0037 3° 03' 25.6" 0.0087 - - - -
274KT Measured Phase 05/10/2022 10:36:41 Grid Easting,
Northing, Ellipsoidal Height Fixed by GPS Fixed by GPS 533939.5753
4651086.2013 251.7356 - -
0.4738 0.00007814 0.00000202 -0.00003441 0.00003969
0.00002369 0.00021502 0.0030 0.0042 0.0069 0.0051 0.0069 0.0086
0.0042 0.0030 2° 59' 57.3" 0.0069 - - - -
RTCM-Ref 0001 Reference Code Only 05/10/2022 08:45:10 Grid
Easting, Northing, Ellipsoidal Height Fixed by GPS Fixed by GPS
534193.5885 4650709.1403 266.7848 - -
0.0000 0.00000000 0.00000000 0.00000000 0.00000000
0.00000000 0.00000000 0.00000000 0.0000 0.0000 0.0000 0.0000
0.0000 0.0000 0.0000 0.0000 0.0" 0.0000 - - - -

A233 533939.317 4651018.585 251.928 +42.000891488400
+21.241575193800 298.439 HSDV:0.005 VSDV:0.010
STATUS:FIXED SATS:17 AGE:0.4 PDOP:1.267 HDOP:0.700 VDOP:1.056
TDOP:1.047 GDOP:0.714 NSDV:0.004 ESDV:0.003 DATE:05-10-2022
TIME:10:31:48
A234 533942.152 4651034.673 251.772 +42.000943590000
+21.241587845400 298.283 HSDV:0.004 VSDV:0.008
STATUS:FIXED SATS:16 AGE:0.8 PDOP:1.352 HDOP:0.700 VDOP:1.157
TDOP:1.077 GDOP:0.818 NSDV:0.003 ESDV:0.002 DATE:05-10-2022
TIME:10:32:01
A235 533944.463 4651047.151 251.710 +42.000984000000
+21.241598143800 298.222 HSDV:0.003 VSDV:0.007
STATUS:FIXED SATS:14 AGE:0.6 PDOP:1.440 HDOP:0.800 VDOP:1.197
TDOP:1.156 GDOP:0.858 NSDV:0.002 ESDV:0.002 DATE:05-10-2022
TIME:10:32:13
A236 533947.946 4651066.286 251.623 +42.001045969200
+21.241613673600 298.135 HSDV:0.003 VSDV:0.006
STATUS:FIXED SATS:18 AGE:1.0 PDOP:1.115 HDOP:0.600 VDOP:0.940
TDOP:0.926 GDOP:0.621 NSDV:0.002 ESDV:0.002 DATE:05-10-2022
TIME:10:32:31
HI18 533881.077 4651129.817 251.664 +42.001252914600
+21.241324397400 298.177 HSDV:0.004 VSDV:0.006
STATUS:FIXED SATS:19 AGE:0.6 PDOP:1.317 HDOP:0.700 VDOP:1.116
TDOP:1.102 GDOP:0.722 NSDV:0.003 ESDV:0.002 DATE:05-10-2022
TIME:09:48:25
HI371 533970.789 4651113.057 251.014 +42.001197214200
+21.241713907800 297.526 HSDV:0.004 VSDV:0.006
STATUS:FIXED SATS:17 AGE:0.6 PDOP:1.195 HDOP:0.700 VDOP:0.969
TDOP:0.980 GDOP:0.684 NSDV:0.003 ESDV:0.002 DATE:05-10-2022
TIME:10:48:59
I1 533854.495 4651127.943 251.650 +42.001247249400
+21.241208845200 298.164 HSDV:0.004 VSDV:0.006
STATUS:FIXED SATS:19 AGE:0.8 PDOP:1.322 HDOP:0.700 VDOP:1.121
TDOP:1.105 GDOP:0.725 NSDV:0.003 ESDV:0.002 DATE:05-10-2022
TIME:09:46:07
I2 533854.455 4651127.810 251.736 +42.001246819800
+21.241208669400 298.250 HSDV:0.004 VSDV:0.007
STATUS:FIXED SATS:19 AGE:0.4 PDOP:1.322 HDOP:0.700 VDOP:1.121
TDOP:1.105 GDOP:0.725 NSDV:0.003 ESDV:0.002 DATE:05-10-2022
TIME:09:46:11
I3 533865.544 4651125.850 251.623 +42.001240296000
+21.241256817600 298.136 HSDV:0.003 VSDV:0.005
STATUS:FIXED SATS:19 AGE:0.8 PDOP:1.321 HDOP:0.700 VDOP:1.120
TDOP:1.105 GDOP:0.724 NSDV:0.002 ESDV:0.002 DATE:05-10-2022
TIME:09:46:31
I4 533865.484 4651125.674 251.718 +42.001239726000
+21.241256552400 298.231 HSDV:0.004 VSDV:0.006
STATUS:FIXED SATS:19 AGE:0.4 PDOP:1.321 HDOP:0.700 VDOP:1.120
TDOP:1.105 GDOP:0.724 NSDV:0.003 ESDV:0.002 DATE:05-10-2022
TIME:09:46:35
I5 533867.469 4651125.159 251.616 +42.001238026200
+21.241265167800 298.129 HSDV:0.004 VSDV:0.007
STATUS:FIXED SATS:19 AGE:0.6 PDOP:1.321 HDOP:0.700 VDOP:1.120
TDOP:1.105 GDOP:0.724 NSDV:0.003 ESDV:0.002 DATE:05-10-2022
TIME:09:46:40
I6 533867.407 4651124.998 251.694 +42.001237504800
+21.241264893600 298.207 HSDV:0.004 VSDV:0.006
STATUS:FIXED SATS:18 AGE:1.0 PDOP:1.339 HDOP:0.700 VDOP:1.142
TDOP:1.108 GDOP:0.753 NSDV:0.003 ESDV:0.002 DATE:05-10-2022
TIME:09:46:44
I7 533869.274 4651124.080 251.591 +42.001234500600
+21.241272988200 298.104 HSDV:0.004 VSDV:0.007
STATUS:FIXED SATS:18 AGE:0.4 PDOP:1.339 HDOP:0.700 VDOP:1.142
TDOP:1.108 GDOP:0.753 NSDV:0.003 ESDV:0.002 DATE:05-10-2022
TIME:09:46:49
I8 533869.162 4651123.976 251.702 +42.001234167000
+21.241272500400 298.215 HSDV:0.003 VSDV:0.004
STATUS:FIXED SATS:19 AGE:0.6 PDOP:1.339 HDOP:0.700 VDOP:1.142

TDOP:1.108 GDOP:0.753 NSDV:0.002 ESDV:0.002 DATE:05-10-2022
TIME:09:46:52
I9 533870.039 4651123.390 251.589 +42.001232253600
+21.241276299600 298.102 HSDV:0.004 VSDV:0.005
STATUS:FIXED SATS:19 AGE:1.2 PDOP:1.321 HDOP:0.700 VDOP:1.120
TDOP:1.105 GDOP:0.724 NSDV:0.003 ESDV:0.002 DATE:05-10-2022
TIME:09:46:55
I10 533869.896 4651123.253 251.690 +42.001231812000
+21.241275677400 298.203 HSDV:0.004 VSDV:0.006
STATUS:FIXED SATS:19 AGE:1.2 PDOP:1.320 HDOP:0.700 VDOP:1.119
TDOP:1.104 GDOP:0.724 NSDV:0.003 ESDV:0.002 DATE:05-10-2022
TIME:09:46:58
I11 533870.686 4651122.611 251.556 +42.001229718000
+21.241279097400 298.069 HSDV:0.004 VSDV:0.005
STATUS:FIXED SATS:19 AGE:0.4 PDOP:1.320 HDOP:0.700 VDOP:1.119
TDOP:1.104 GDOP:0.724 NSDV:0.003 ESDV:0.002 DATE:05-10-2022
TIME:09:47:03
I12 533870.591 4651122.506 251.681 +42.001229380800
+21.241278679200 298.194 HSDV:0.003 VSDV:0.005
STATUS:FIXED SATS:19 AGE:1.0 PDOP:1.320 HDOP:0.700 VDOP:1.119
TDOP:1.104 GDOP:0.724 NSDV:0.002 ESDV:0.002 DATE:05-10-2022
TIME:09:47:05
I13 533871.098 4651122.135 251.548 +42.001228168200
+21.241280878200 298.061 HSDV:0.004 VSDV:0.006
STATUS:FIXED SATS:19 AGE:1.2 PDOP:1.320 HDOP:0.700 VDOP:1.119
TDOP:1.104 GDOP:0.724 NSDV:0.003 ESDV:0.002 DATE:05-10-2022
TIME:09:47:08
I14 533870.986 4651122.022 251.665 +42.001227804000
+21.241280385600 298.178 HSDV:0.004 VSDV:0.006
STATUS:FIXED SATS:19 AGE:0.4 PDOP:1.320 HDOP:0.700 VDOP:1.119
TDOP:1.104 GDOP:0.724 NSDV:0.003 ESDV:0.002 DATE:05-10-2022
TIME:09:47:11
I15 533871.455 4651121.355 251.577 +42.001225636200
+21.241282411800 298.090 HSDV:0.004 VSDV:0.007
STATUS:FIXED SATS:19 AGE:0.4 PDOP:1.320 HDOP:0.700 VDOP:1.119
TDOP:1.104 GDOP:0.724 NSDV:0.003 ESDV:0.003 DATE:05-10-2022
TIME:09:47:13
I16 533871.294 4651121.340 251.629 +42.001225588200
+21.241281710400 298.142 HSDV:0.004 VSDV:0.005
STATUS:FIXED SATS:19 AGE:1.0 PDOP:1.320 HDOP:0.700 VDOP:1.119
TDOP:1.104 GDOP:0.723 NSDV:0.003 ESDV:0.002 DATE:05-10-2022
TIME:09:47:14
I21 533880.527 4651120.140 251.541 +42.001221558000
+21.241321809600 298.054 HSDV:0.003 VSDV:0.005
STATUS:FIXED SATS:17 AGE:0.8 PDOP:1.336 HDOP:0.700 VDOP:1.138
TDOP:1.104 GDOP:0.753 NSDV:0.002 ESDV:0.002 DATE:05-10-2022
TIME:09:50:58
I22 533880.688 4651119.924 251.668 +42.001220856600
+21.241322505000 298.181 HSDV:0.004 VSDV:0.007
STATUS:FIXED SATS:18 AGE:0.6 PDOP:1.336 HDOP:0.700 VDOP:1.138
TDOP:1.104 GDOP:0.752 NSDV:0.003 ESDV:0.003 DATE:05-10-2022
TIME:09:51:01
I23 533882.243 4651121.070 251.572 +42.001224544800
+21.241329288000 298.085 HSDV:0.003 VSDV:0.005
STATUS:FIXED SATS:18 AGE:1.2 PDOP:1.335 HDOP:0.700 VDOP:1.137
TDOP:1.103 GDOP:0.752 NSDV:0.002 ESDV:0.002 DATE:05-10-2022
TIME:09:51:05
I24 533882.291 4651120.985 251.667 +42.001224271200
+21.241329495000 298.180 HSDV:0.002 VSDV:0.004
STATUS:FIXED SATS:18 AGE:0.8 PDOP:1.335 HDOP:0.700 VDOP:1.137
TDOP:1.103 GDOP:0.752 NSDV:0.002 ESDV:0.001 DATE:05-10-2022
TIME:09:51:08
I25 533883.199 4651121.501 251.547 +42.001225929000
+21.241333449600 298.060 HSDV:0.004 VSDV:0.006
STATUS:FIXED SATS:18 AGE:0.6 PDOP:1.335 HDOP:0.700 VDOP:1.137
TDOP:1.103 GDOP:0.752 NSDV:0.003 ESDV:0.002 DATE:05-10-2022
TIME:09:51:12
I26 533883.213 4651121.342 251.651 +42.001225414200

+21.241333509000 298.164 HSDV:0.003 VSDV:0.004
STATUS:FIXED SATS:18 AGE:0.8 PDOP:1.335 HDOP:0.700 VDOP:1.137
TDOP:1.103 GDOP:0.752 NSDV:0.002 ESDV:0.002 DATE:05-10-2022
TIME:09:51:15
I27 533885.190 4651121.933 251.525 +42.001227298800
+21.241342108800 298.038 HSDV:0.003 VSDV:0.005
STATUS:FIXED SATS:18 AGE:1.0 PDOP:1.335 HDOP:0.700 VDOP:1.137
TDOP:1.103 GDOP:0.752 NSDV:0.002 ESDV:0.002 DATE:05-10-2022
TIME:09:51:19
I28 533885.233 4651121.796 251.631 +42.001226854200
+21.241342296600 298.144 HSDV:0.004 VSDV:0.005
STATUS:FIXED SATS:19 AGE:1.2 PDOP:1.335 HDOP:0.700 VDOP:1.137
TDOP:1.103 GDOP:0.752 NSDV:0.003 ESDV:0.002 DATE:05-10-2022
TIME:09:51:22
I29 533887.103 4651121.826 251.610 +42.001226920800
+21.241350421800 298.123 HSDV:0.004 VSDV:0.006
STATUS:FIXED SATS:19 AGE:1.2 PDOP:1.309 HDOP:0.700 VDOP:1.106
TDOP:1.096 GDOP:0.716 NSDV:0.003 ESDV:0.002 DATE:05-10-2022
TIME:09:51:27
I30 533887.238 4651121.549 251.630 +42.001226023200
+21.241351002600 298.143 HSDV:0.003 VSDV:0.005
STATUS:FIXED SATS:19 AGE:0.8 PDOP:1.309 HDOP:0.700 VDOP:1.106
TDOP:1.096 GDOP:0.716 NSDV:0.002 ESDV:0.002 DATE:05-10-2022
TIME:09:51:30
I31 533897.247 4651119.852 251.437 +42.001220367000
+21.241394461200 297.950 HSDV:0.004 VSDV:0.006
STATUS:FIXED SATS:17 AGE:0.4 PDOP:1.379 HDOP:0.800 VDOP:1.123
TDOP:1.162 GDOP:0.742 NSDV:0.004 ESDV:0.002 DATE:05-10-2022
TIME:09:51:41
I32 533897.280 4651119.675 251.533 +42.001219795200
+21.241394602200 298.046 HSDV:0.004 VSDV:0.006
STATUS:FIXED SATS:19 AGE:1.4 PDOP:1.311 HDOP:0.700 VDOP:1.109
TDOP:1.099 GDOP:0.715 NSDV:0.004 ESDV:0.002 DATE:05-10-2022
TIME:09:51:45
I35 533906.274 4651118.079 251.411 +42.001214484000
+21.241433655600 297.924 HSDV:0.009 VSDV:0.008
STATUS:FIXED SATS:15 AGE:1.0 PDOP:1.640 HDOP:1.200 VDOP:1.118
TDOP:1.464 GDOP:0.739 NSDV:0.008 ESDV:0.003 DATE:05-10-2022
TIME:09:52:33
I36 533906.273 4651117.996 251.494 +42.001214215200
+21.241433647800 298.007 HSDV:0.008 VSDV:0.008
STATUS:FIXED SATS:15 AGE:0.8 PDOP:1.691 HDOP:1.200 VDOP:1.192
TDOP:1.429 GDOP:0.905 NSDV:0.007 ESDV:0.003 DATE:05-10-2022
TIME:09:52:36
I37 533917.355 4651116.040 251.340 +42.001207705200
+21.241481764800 297.853 HSDV:0.004 VSDV:0.007
STATUS:FIXED SATS:17 AGE:1.0 PDOP:1.335 HDOP:0.700 VDOP:1.137
TDOP:1.098 GDOP:0.760 NSDV:0.003 ESDV:0.003 DATE:05-10-2022
TIME:09:52:49
I38 533917.326 4651115.849 251.448 +42.001207084200
+21.241481634000 297.961 HSDV:0.004 VSDV:0.005
STATUS:FIXED SATS:19 AGE:0.8 PDOP:1.335 HDOP:0.700 VDOP:1.137
TDOP:1.098 GDOP:0.760 NSDV:0.003 ESDV:0.002 DATE:05-10-2022
TIME:09:52:53
I39 533927.344 4651114.157 251.284 +42.001201446000
+21.241525135800 297.797 HSDV:0.012 VSDV:0.012
STATUS:FIXED SATS:15 AGE:1.2 PDOP:1.446 HDOP:0.800 VDOP:1.205
TDOP:1.185 GDOP:0.830 NSDV:0.011 ESDV:0.004 DATE:05-10-2022
TIME:09:53:05
I40 533927.368 4651113.930 251.393 +42.001200709200
+21.241525236000 297.906 HSDV:0.003 VSDV:0.004
STATUS:FIXED SATS:18 AGE:0.8 PDOP:1.303 HDOP:0.700 VDOP:1.099
TDOP:1.092 GDOP:0.711 NSDV:0.002 ESDV:0.002 DATE:05-10-2022
TIME:09:53:10
I43 533930.825 4651113.504 251.267 +42.001199277600
+21.241540247400 297.780 HSDV:0.005 VSDV:0.010
STATUS:FIXED SATS:19 AGE:0.4 PDOP:1.214 HDOP:0.600 VDOP:1.055
TDOP:1.009 GDOP:0.675 NSDV:0.004 ESDV:0.003 DATE:05-10-2022

TIME:09:53:43
I44 533930.799 4651113.313 251.389 +42.001198656600
+21.241540131000 297.902 HSDV:0.004 VSDV:0.006
STATUS:FIXED SATS:19 AGE:1.0 PDOP:1.204 HDOP:0.600 VDOP:1.044
TDOP:1.006 GDOP:0.661 NSDV:0.003 ESDV:0.002 DATE:05-10-2022
TIME:09:53:45
I45 533938.574 4651112.035 251.217 +42.001194396600
+21.241573892400 297.730 HSDV:0.008 VSDV:0.011
STATUS:FIXED SATS:19 AGE:0.6 PDOP:1.317 HDOP:0.600 VDOP:1.172
TDOP:1.064 GDOP:0.776 NSDV:0.007 ESDV:0.004 DATE:05-10-2022
TIME:09:53:56
I46 533938.554 4651111.863 251.360 +42.001193838600
+21.241573801800 297.873 HSDV:0.006 VSDV:0.009
STATUS:FIXED SATS:19 AGE:1.2 PDOP:1.204 HDOP:0.600 VDOP:1.044
TDOP:1.007 GDOP:0.660 NSDV:0.005 ESDV:0.003 DATE:05-10-2022
TIME:09:53:58
I47 533949.304 4651110.074 251.197 +42.001187874600
+21.241620478200 297.710 HSDV:0.006 VSDV:0.010
STATUS:FIXED SATS:17 AGE:1.0 PDOP:1.215 HDOP:0.600 VDOP:1.057
TDOP:1.005 GDOP:0.683 NSDV:0.005 ESDV:0.003 DATE:05-10-2022
TIME:09:54:09
I48 533949.328 4651109.844 251.298 +42.001187128800
+21.241620579000 297.811 HSDV:0.004 VSDV:0.008
STATUS:FIXED SATS:18 AGE:1.0 PDOP:1.215 HDOP:0.600 VDOP:1.057
TDOP:1.005 GDOP:0.683 NSDV:0.003 ESDV:0.002 DATE:05-10-2022
TIME:09:54:11
I49 533951.336 4651109.660 251.244 +42.001186501800
+21.241629300000 297.757 HSDV:0.007 VSDV:0.014
STATUS:FIXED SATS:17 AGE:0.4 PDOP:1.257 HDOP:0.700 VDOP:1.044
TDOP:1.070 GDOP:0.660 NSDV:0.006 ESDV:0.004 DATE:05-10-2022
TIME:09:54:17
I50 533951.339 4651109.454 251.330 +42.001185835800
+21.241629310800 297.843 HSDV:0.006 VSDV:0.012
STATUS:FIXED SATS:17 AGE:1.2 PDOP:1.354 HDOP:0.700 VDOP:1.159
TDOP:1.116 GDOP:0.767 NSDV:0.005 ESDV:0.004 DATE:05-10-2022
TIME:09:54:19
I55 533953.247 4651109.040 251.179 +42.001184464200
+21.241637593200 297.692 HSDV:0.009 VSDV:0.016
STATUS:FIXED SATS:18 AGE:1.4 PDOP:1.203 HDOP:0.600 VDOP:1.043
TDOP:1.006 GDOP:0.660 NSDV:0.007 ESDV:0.005 DATE:05-10-2022
TIME:09:55:03
I56 533953.194 4651108.822 251.311 +42.001183756800
+21.241637357400 297.824 HSDV:0.006 VSDV:0.012
STATUS:FIXED SATS:18 AGE:0.6 PDOP:1.203 HDOP:0.600 VDOP:1.043
TDOP:1.006 GDOP:0.660 NSDV:0.005 ESDV:0.004 DATE:05-10-2022
TIME:09:55:05
I57 533954.184 4651108.394 251.194 +42.001182353400
+21.241641653400 297.707 HSDV:0.003 VSDV:0.005
STATUS:FIXED SATS:17 AGE:0.6 PDOP:1.203 HDOP:0.600 VDOP:1.043
TDOP:1.006 GDOP:0.660 NSDV:0.002 ESDV:0.002 DATE:05-10-2022
TIME:09:55:08
I58 533954.091 4651108.286 251.320 +42.001182006000
+21.241641245400 297.833 HSDV:0.003 VSDV:0.005
STATUS:FIXED SATS:18 AGE:1.0 PDOP:1.220 HDOP:0.600 VDOP:1.062
TDOP:1.011 GDOP:0.682 NSDV:0.002 ESDV:0.002 DATE:05-10-2022
TIME:09:55:10
I59 533954.979 4651107.675 251.207 +42.001180011600
+21.241645092000 297.719 HSDV:0.004 VSDV:0.006
STATUS:FIXED SATS:18 AGE:1.2 PDOP:1.220 HDOP:0.600 VDOP:1.062
TDOP:1.011 GDOP:0.682 NSDV:0.003 ESDV:0.002 DATE:05-10-2022
TIME:09:55:13
I60 533954.811 4651107.495 251.330 +42.001179432600
+21.241644357000 297.842 HSDV:0.004 VSDV:0.007
STATUS:FIXED SATS:19 AGE:0.6 PDOP:1.220 HDOP:0.600 VDOP:1.062
TDOP:1.011 GDOP:0.682 NSDV:0.003 ESDV:0.002 DATE:05-10-2022
TIME:09:55:17
I61 533955.809 4651106.406 251.212 +42.001175886000
+21.241648674000 297.724 HSDV:0.003 VSDV:0.006

STATUS:FIXED SATS:19 AGE:1.2 PDOP:1.202 HDOP:0.600 VDOP:1.042
TDOP:1.005 GDOP:0.660 NSDV:0.002 ESDV:0.002 DATE:05-10-2022
TIME:09:55:22
I62 533955.644 4651106.292 251.332 +42.001175519400
+21.241647951000 297.844 HSDV:0.003 VSDV:0.005
STATUS:FIXED SATS:19 AGE:1.2 PDOP:1.202 HDOP:0.600 VDOP:1.042
TDOP:1.006 GDOP:0.659 NSDV:0.002 ESDV:0.002 DATE:05-10-2022
TIME:09:55:25
I63 533956.263 4651105.536 251.230 +42.001173060000
+21.241650625200 297.742 HSDV:0.003 VSDV:0.005
STATUS:FIXED SATS:19 AGE:1.0 PDOP:1.202 HDOP:0.600 VDOP:1.042
TDOP:1.006 GDOP:0.659 NSDV:0.002 ESDV:0.002 DATE:05-10-2022
TIME:09:55:28
I64 533956.098 4651105.446 251.330 +42.001172770800
+21.241649907000 297.842 HSDV:0.003 VSDV:0.005
STATUS:FIXED SATS:19 AGE:0.4 PDOP:1.202 HDOP:0.600 VDOP:1.042
TDOP:1.006 GDOP:0.659 NSDV:0.002 ESDV:0.002 DATE:05-10-2022
TIME:09:55:32
I65 533956.488 4651104.470 251.231 +42.001169600400
+21.241651581000 297.743 HSDV:0.004 VSDV:0.006
STATUS:FIXED SATS:19 AGE:0.6 PDOP:1.202 HDOP:0.600 VDOP:1.042
TDOP:1.006 GDOP:0.659 NSDV:0.003 ESDV:0.002 DATE:05-10-2022
TIME:09:55:36
I66 533956.292 4651104.450 251.365 +42.001169538000
+21.241650730800 297.877 HSDV:0.002 VSDV:0.004
STATUS:FIXED SATS:19 AGE:0.6 PDOP:1.202 HDOP:0.600 VDOP:1.042
TDOP:1.006 GDOP:0.659 NSDV:0.002 ESDV:0.001 DATE:05-10-2022
TIME:09:55:39
I67 533956.486 4651102.851 251.218 +42.001164352800
+21.241651539600 297.730 HSDV:0.003 VSDV:0.005
STATUS:FIXED SATS:19 AGE:1.0 PDOP:1.202 HDOP:0.600 VDOP:1.042
TDOP:1.006 GDOP:0.659 NSDV:0.002 ESDV:0.002 DATE:05-10-2022
TIME:09:55:43
I68 533956.323 4651102.878 251.326 +42.001164443400
+21.241650834000 297.838 HSDV:0.002 VSDV:0.004
STATUS:FIXED SATS:19 AGE:0.6 PDOP:1.202 HDOP:0.600 VDOP:1.041
TDOP:1.005 GDOP:0.659 NSDV:0.002 ESDV:0.001 DATE:05-10-2022
TIME:09:55:46
I69 533956.260 4651101.901 251.236 +42.001161277200
+21.241650537600 297.748 HSDV:0.004 VSDV:0.006
STATUS:FIXED SATS:19 AGE:1.4 PDOP:1.202 HDOP:0.600 VDOP:1.041
TDOP:1.005 GDOP:0.659 NSDV:0.003 ESDV:0.002 DATE:05-10-2022
TIME:09:55:49
I70 533956.066 4651101.887 251.345 +42.001161235200
+21.241649696400 297.857 HSDV:0.003 VSDV:0.005
STATUS:FIXED SATS:19 AGE:1.0 PDOP:1.202 HDOP:0.600 VDOP:1.041
TDOP:1.005 GDOP:0.659 NSDV:0.002 ESDV:0.002 DATE:05-10-2022
TIME:09:55:51
I71 533955.512 4651099.990 251.247 +42.001155096000
+21.241647249600 297.759 HSDV:0.003 VSDV:0.004
STATUS:FIXED SATS:18 AGE:0.6 PDOP:1.202 HDOP:0.600 VDOP:1.041
TDOP:1.005 GDOP:0.659 NSDV:0.002 ESDV:0.002 DATE:05-10-2022
TIME:09:55:55
I72 533955.315 4651100.049 251.361 +42.001155290400
+21.241646392800 297.873 HSDV:0.002 VSDV:0.004
STATUS:FIXED SATS:18 AGE:0.8 PDOP:1.202 HDOP:0.600 VDOP:1.041
TDOP:1.005 GDOP:0.659 NSDV:0.002 ESDV:0.001 DATE:05-10-2022
TIME:09:55:57
I73 533953.869 4651097.384 251.310 +42.001146672600
+21.241640055600 297.822 HSDV:0.004 VSDV:0.006
STATUS:FIXED SATS:18 AGE:1.2 PDOP:1.213 HDOP:0.600 VDOP:1.054
TDOP:1.006 GDOP:0.677 NSDV:0.003 ESDV:0.002 DATE:05-10-2022
TIME:09:56:42
I74 533953.740 4651097.477 251.393 +42.001146976200
+21.241639495200 297.905 HSDV:0.003 VSDV:0.005
STATUS:FIXED SATS:18 AGE:0.8 PDOP:1.213 HDOP:0.600 VDOP:1.054
TDOP:1.006 GDOP:0.677 NSDV:0.002 ESDV:0.002 DATE:05-10-2022
TIME:09:56:46

I75 533951.277 4651092.478 251.403 +42.001130810400
+21.241628692800 297.915 HSDV:0.005 VSDV:0.009
STATUS:FIXED SATS:15 AGE:1.2 PDOP:1.268 HDOP:0.700 VDOP:1.057
TDOP:1.067 GDOP:0.685 NSDV:0.004 ESDV:0.003 DATE:05-10-2022
TIME:09:57:05
I76 533951.095 4651092.492 251.413 +42.001130860800
+21.241627900200 297.925 HSDV:0.003 VSDV:0.006
STATUS:FIXED SATS:16 AGE:1.0 PDOP:1.268 HDOP:0.700 VDOP:1.057
TDOP:1.067 GDOP:0.685 NSDV:0.002 ESDV:0.002 DATE:05-10-2022
TIME:09:57:07
I77 533948.547 4651086.437 251.455 +42.001111272000
+21.241616701800 297.967 HSDV:0.003 VSDV:0.005
STATUS:FIXED SATS:16 AGE:0.6 PDOP:1.560 HDOP:0.700 VDOP:1.394
TDOP:1.201 GDOP:0.996 NSDV:0.002 ESDV:0.002 DATE:05-10-2022
TIME:09:57:20
I78 533948.418 4651086.524 251.521 +42.001111555800
+21.241616145000 298.033 HSDV:0.004 VSDV:0.006
STATUS:FIXED SATS:16 AGE:1.2 PDOP:1.560 HDOP:0.700 VDOP:1.394
TDOP:1.201 GDOP:0.996 NSDV:0.003 ESDV:0.003 DATE:05-10-2022
TIME:09:57:22
I79 533945.493 4651079.548 251.531 +42.001088991600
+21.241603291200 298.043 HSDV:0.004 VSDV:0.007
STATUS:FIXED SATS:17 AGE:1.4 PDOP:1.455 HDOP:0.700 VDOP:1.276
TDOP:1.158 GDOP:0.882 NSDV:0.003 ESDV:0.003 DATE:05-10-2022
TIME:09:57:32
I80 533945.343 4651079.643 251.589 +42.001089302400
+21.241602640800 298.101 HSDV:0.002 VSDV:0.004
STATUS:FIXED SATS:18 AGE:0.6 PDOP:1.253 HDOP:0.600 VDOP:1.100
TDOP:1.032 GDOP:0.710 NSDV:0.002 ESDV:0.001 DATE:05-10-2022
TIME:09:57:38
I81 533943.937 4651075.799 251.583 +42.001076863200
+21.241596452400 298.095 HSDV:0.002 VSDV:0.004
STATUS:FIXED SATS:19 AGE:0.8 PDOP:1.197 HDOP:0.600 VDOP:1.036
TDOP:1.001 GDOP:0.657 NSDV:0.002 ESDV:0.001 DATE:05-10-2022
TIME:09:58:04
I82 533943.812 4651075.864 251.628 +42.001077076200
+21.241595908200 298.140 HSDV:0.002 VSDV:0.004
STATUS:FIXED SATS:19 AGE:0.8 PDOP:1.197 HDOP:0.600 VDOP:1.036
TDOP:1.001 GDOP:0.657 NSDV:0.002 ESDV:0.001 DATE:05-10-2022
TIME:09:58:07
I83 533942.946 4651072.842 251.606 +42.001067295000
+21.241592084400 298.118 HSDV:0.002 VSDV:0.004
STATUS:FIXED SATS:19 AGE:0.6 PDOP:1.197 HDOP:0.600 VDOP:1.036
TDOP:1.001 GDOP:0.656 NSDV:0.002 ESDV:0.001 DATE:05-10-2022
TIME:09:58:14
I84 533942.802 4651072.874 251.638 +42.001067401800
+21.241591457400 298.150 HSDV:0.002 VSDV:0.004
STATUS:FIXED SATS:19 AGE:1.0 PDOP:1.197 HDOP:0.600 VDOP:1.036
TDOP:1.001 GDOP:0.656 NSDV:0.002 ESDV:0.001 DATE:05-10-2022
TIME:09:58:16
I85 533941.940 4651069.016 251.622 +42.001054908600
+21.241587631800 298.134 HSDV:0.005 VSDV:0.007
STATUS:FIXED SATS:19 AGE:0.6 PDOP:1.197 HDOP:0.600 VDOP:1.036
TDOP:1.001 GDOP:0.656 NSDV:0.004 ESDV:0.003 DATE:05-10-2022
TIME:09:58:22
I86 533941.816 4651069.015 251.691 +42.001054907400
+21.241587093000 298.203 HSDV:0.002 VSDV:0.004
STATUS:FIXED SATS:19 AGE:0.6 PDOP:1.196 HDOP:0.600 VDOP:1.035
TDOP:1.000 GDOP:0.656 NSDV:0.002 ESDV:0.001 DATE:05-10-2022
TIME:09:58:24
I87 533941.395 4651066.074 251.668 +42.001045380600
+21.241585201800 298.180 HSDV:0.004 VSDV:0.006
STATUS:FIXED SATS:18 AGE:0.6 PDOP:1.196 HDOP:0.600 VDOP:1.035
TDOP:1.000 GDOP:0.656 NSDV:0.003 ESDV:0.002 DATE:05-10-2022
TIME:09:58:28
I88 533941.220 4651066.023 251.706 +42.001045217400
+21.241584440400 298.218 HSDV:0.003 VSDV:0.004
STATUS:FIXED SATS:19 AGE:1.0 PDOP:1.196 HDOP:0.600 VDOP:1.035

TDOP:1.000 GDOP:0.656 NSDV:0.002 ESDV:0.002 DATE:05-10-2022
TIME:09:58:30
I89 533939.821 4651057.781 251.673 +42.001018525800
+21.241578193800 298.185 HSDV:0.003 VSDV:0.005
STATUS:FIXED SATS:19 AGE:1.0 PDOP:1.195 HDOP:0.600 VDOP:1.033
TDOP:0.999 GDOP:0.655 NSDV:0.002 ESDV:0.002 DATE:05-10-2022
TIME:09:59:20
I90 533939.671 4651057.881 251.736 +42.001018851000
+21.241577544600 298.248 HSDV:0.003 VSDV:0.005
STATUS:FIXED SATS:19 AGE:1.0 PDOP:1.195 HDOP:0.600 VDOP:1.033
TDOP:0.999 GDOP:0.655 NSDV:0.002 ESDV:0.002 DATE:05-10-2022
TIME:09:59:22
I91 533938.105 4651047.921 251.742 +42.000986594400
+21.241570530600 298.254 HSDV:0.005 VSDV:0.005
STATUS:FIXED SATS:18 AGE:0.8 PDOP:1.261 HDOP:0.600 VDOP:1.109
TDOP:1.023 GDOP:0.737 NSDV:0.005 ESDV:0.002 DATE:05-10-2022
TIME:09:59:32
I92 533937.927 4651047.940 251.831 +42.000986658600
+21.241569760800 298.343 HSDV:0.004 VSDV:0.005
STATUS:FIXED SATS:18 AGE:0.6 PDOP:1.210 HDOP:0.600 VDOP:1.051
TDOP:1.004 GDOP:0.676 NSDV:0.004 ESDV:0.002 DATE:05-10-2022
TIME:09:59:34
I93 533936.638 4651039.607 251.753 +42.000959667000
+21.241563988200 298.265 HSDV:0.008 VSDV:0.010
STATUS:FIXED SATS:17 AGE:1.4 PDOP:1.413 HDOP:0.700 VDOP:1.227
TDOP:1.127 GDOP:0.852 NSDV:0.007 ESDV:0.003 DATE:05-10-2022
TIME:09:59:44
I94 533936.442 4651039.606 251.858 +42.000959667600
+21.241563134400 298.370 HSDV:0.004 VSDV:0.007
STATUS:FIXED SATS:17 AGE:0.6 PDOP:1.413 HDOP:0.700 VDOP:1.227
TDOP:1.127 GDOP:0.852 NSDV:0.003 ESDV:0.002 DATE:05-10-2022
TIME:09:59:47
I95 533934.521 4651027.849 251.854 +42.000921588600
+21.241554544200 298.365 HSDV:0.004 VSDV:0.007
STATUS:FIXED SATS:15 AGE:0.6 PDOP:1.390 HDOP:0.700 VDOP:1.201
TDOP:1.125 GDOP:0.816 NSDV:0.004 ESDV:0.002 DATE:05-10-2022
TIME:10:00:06
I96 533934.326 4651027.858 251.930 +42.000921623400
+21.241553698200 298.441 HSDV:0.005 VSDV:0.007
STATUS:FIXED SATS:18 AGE:0.6 PDOP:1.445 HDOP:0.700 VDOP:1.264
TDOP:1.167 GDOP:0.852 NSDV:0.005 ESDV:0.002 DATE:05-10-2022
TIME:10:00:09
I115 533928.637 4651022.108 251.961 +42.000903073800
+21.241528856400 298.472 HSDV:0.003 VSDV:0.006
STATUS:FIXED SATS:16 AGE:1.0 PDOP:1.362 HDOP:0.700 VDOP:1.168
TDOP:1.119 GDOP:0.776 NSDV:0.002 ESDV:0.002 DATE:05-10-2022
TIME:10:04:48
I116 533928.634 4651022.261 252.057 +42.000903567600
+21.241528848000 298.568 HSDV:0.004 VSDV:0.007
STATUS:FIXED SATS:16 AGE:0.4 PDOP:1.445 HDOP:0.700 VDOP:1.264
TDOP:1.164 GDOP:0.856 NSDV:0.003 ESDV:0.002 DATE:05-10-2022
TIME:10:04:52
I117 533927.604 4651021.932 251.972 +42.000902518200
+21.241524362400 298.483 HSDV:0.003 VSDV:0.005
STATUS:FIXED SATS:15 AGE:1.0 PDOP:1.362 HDOP:0.700 VDOP:1.168
TDOP:1.119 GDOP:0.776 NSDV:0.002 ESDV:0.002 DATE:05-10-2022
TIME:10:04:58
I118 533927.596 4651022.102 252.072 +42.000903069600
+21.241524333600 298.583 HSDV:0.003 VSDV:0.006
STATUS:FIXED SATS:15 AGE:1.2 PDOP:1.462 HDOP:0.700 VDOP:1.283
TDOP:1.166 GDOP:0.881 NSDV:0.002 ESDV:0.002 DATE:05-10-2022
TIME:10:05:02
I119 533926.608 4651021.848 251.970 +42.000902262000
+21.241520036400 298.481 HSDV:0.003 VSDV:0.005
STATUS:FIXED SATS:15 AGE:0.8 PDOP:1.462 HDOP:0.700 VDOP:1.283
TDOP:1.166 GDOP:0.881 NSDV:0.002 ESDV:0.002 DATE:05-10-2022
TIME:10:05:08
I120 533926.582 4651022.016 252.095 +42.000902807400

+21.241519926000 298.606 HSDV:0.003 VSDV:0.005
STATUS:FIXED SATS:15 AGE:0.8 PDOP:1.462 HDOP:0.700 VDOP:1.283
TDOP:1.166 GDOP:0.881 NSDV:0.002 ESDV:0.002 DATE:05-10-2022
TIME:10:05:11
I121 533925.567 4651021.900 251.992 +42.000902444400
+21.241515513600 298.503 HSDV:0.003 VSDV:0.005
STATUS:FIXED SATS:15 AGE:1.0 PDOP:1.462 HDOP:0.700 VDOP:1.283
TDOP:1.166 GDOP:0.881 NSDV:0.002 ESDV:0.002 DATE:05-10-2022
TIME:10:05:15
I122 533925.590 4651022.039 252.118 +42.000902896200
+21.241515614400 298.629 HSDV:0.003 VSDV:0.005
STATUS:FIXED SATS:15 AGE:0.8 PDOP:1.462 HDOP:0.700 VDOP:1.283
TDOP:1.166 GDOP:0.881 NSDV:0.002 ESDV:0.002 DATE:05-10-2022
TIME:10:05:18
I123 533921.687 4651022.609 252.063 +42.000904804800
+21.241498665000 298.574 HSDV:0.009 VSDV:0.012
STATUS:FIXED SATS:14 AGE:1.0 PDOP:1.513 HDOP:0.800 VDOP:1.284
TDOP:1.229 GDOP:0.882 NSDV:0.005 ESDV:0.007 DATE:05-10-2022
TIME:10:05:43
I124 533921.588 4651022.865 252.181 +42.000905634000
+21.241498241400 298.692 HSDV:0.008 VSDV:0.011
STATUS:FIXED SATS:14 AGE:1.2 PDOP:1.518 HDOP:0.800 VDOP:1.290
TDOP:1.235 GDOP:0.882 NSDV:0.005 ESDV:0.006 DATE:05-10-2022
TIME:10:05:45
I144 533860.677 4651039.404 252.233 +42.000960176400
+21.241233891600 298.745 HSDV:0.009 VSDV:0.028
STATUS:FIXED SATS:13 AGE:1.0 PDOP:1.591 HDOP:0.800 VDOP:1.375
TDOP:1.247 GDOP:0.988 NSDV:0.008 ESDV:0.004 DATE:05-10-2022
TIME:10:13:34
I145 533860.461 4651039.390 252.280 +42.000960135000
+21.241232950200 298.792 HSDV:0.006 VSDV:0.015
STATUS:FIXED SATS:14 AGE:0.8 PDOP:1.591 HDOP:0.800 VDOP:1.375
TDOP:1.247 GDOP:0.988 NSDV:0.005 ESDV:0.003 DATE:05-10-2022
TIME:10:13:36
I146 533862.405 4651051.040 252.281 +42.000997866000
+21.241241637600 298.793 HSDV:0.006 VSDV:0.013
STATUS:FIXED SATS:16 AGE:0.6 PDOP:1.254 HDOP:0.600 VDOP:1.101
TDOP:1.027 GDOP:0.719 NSDV:0.005 ESDV:0.004 DATE:05-10-2022
TIME:10:14:10
I147 533862.160 4651051.055 252.425 +42.000997918800
+21.241240575000 298.937 HSDV:0.004 VSDV:0.008
STATUS:FIXED SATS:18 AGE:0.6 PDOP:1.254 HDOP:0.600 VDOP:1.101
TDOP:1.027 GDOP:0.719 NSDV:0.003 ESDV:0.003 DATE:05-10-2022
TIME:10:14:13
I148 533862.405 4651051.268 252.458 +42.000998604600
+21.241241642400 298.970 HSDV:0.004 VSDV:0.008
STATUS:FIXED SATS:18 AGE:0.6 PDOP:1.244 HDOP:0.700 VDOP:1.028
TDOP:1.061 GDOP:0.649 NSDV:0.003 ESDV:0.003 DATE:05-10-2022
TIME:10:14:16
I149 533865.015 4651050.721 252.276 +42.000996790800
+21.241252972800 298.788 HSDV:0.009 VSDV:0.017
STATUS:FIXED SATS:16 AGE:0.4 PDOP:1.199 HDOP:0.700 VDOP:0.974
TDOP:1.021 GDOP:0.629 NSDV:0.007 ESDV:0.005 DATE:05-10-2022
TIME:10:14:21
I150 533865.012 4651050.864 252.449 +42.000997254600
+21.241252965000 298.961 HSDV:0.006 VSDV:0.013
STATUS:FIXED SATS:16 AGE:0.6 PDOP:1.254 HDOP:0.700 VDOP:1.040
TDOP:1.054 GDOP:0.678 NSDV:0.005 ESDV:0.004 DATE:05-10-2022
TIME:10:14:24
I151 533865.227 4651050.700 252.296 +42.000996720600
+21.241253893800 298.808 HSDV:0.009 VSDV:0.018
STATUS:FIXED SATS:17 AGE:1.0 PDOP:1.201 HDOP:0.600 VDOP:1.040
TDOP:0.991 GDOP:0.678 NSDV:0.007 ESDV:0.006 DATE:05-10-2022
TIME:10:14:26
I152 533865.187 4651050.843 252.412 +42.000997184400
+21.241253725200 298.924 HSDV:0.008 VSDV:0.015
STATUS:FIXED SATS:15 AGE:0.6 PDOP:1.201 HDOP:0.600 VDOP:1.040
TDOP:0.991 GDOP:0.678 NSDV:0.006 ESDV:0.005 DATE:05-10-2022

TIME:10:14:28
I153 533865.563 4651050.855 252.292 +42.000997218600
+21.241255359000 298.804 HSDV:0.008 VSDV:0.013
STATUS:FIXED SATS:15 AGE:1.2 PDOP:1.250 HDOP:0.700 VDOP:1.036
TDOP:1.058 GDOP:0.666 NSDV:0.006 ESDV:0.005 DATE:05-10-2022
TIME:10:14:30
I154 533865.418 4651050.956 252.417 +42.000997548600
+21.241254729600 298.929 HSDV:0.010 VSDV:0.017
STATUS:FIXED SATS:15 AGE:0.4 PDOP:1.250 HDOP:0.700 VDOP:1.036
TDOP:1.058 GDOP:0.666 NSDV:0.008 ESDV:0.006 DATE:05-10-2022
TIME:10:14:33
I155 533865.813 4651051.216 252.280 +42.000998385000
+21.241256450400 298.792 HSDV:0.012 VSDV:0.020
STATUS:FIXED SATS:15 AGE:1.0 PDOP:1.309 HDOP:0.700 VDOP:1.106
TDOP:1.086 GDOP:0.730 NSDV:0.009 ESDV:0.008 DATE:05-10-2022
TIME:10:14:35
I156 533865.576 4651051.237 252.446 +42.000998454000
+21.241255423800 298.958 HSDV:0.011 VSDV:0.018
STATUS:FIXED SATS:15 AGE:0.8 PDOP:1.309 HDOP:0.700 VDOP:1.106
TDOP:1.086 GDOP:0.730 NSDV:0.008 ESDV:0.007 DATE:05-10-2022
TIME:10:14:37
I157 533866.174 4651052.975 252.304 +42.001004080800
+21.241258054200 298.816 HSDV:0.012 VSDV:0.021
STATUS:FIXED SATS:15 AGE:0.8 PDOP:1.347 HDOP:0.700 VDOP:1.151
TDOP:1.111 GDOP:0.762 NSDV:0.009 ESDV:0.008 DATE:05-10-2022
TIME:10:14:40
I158 533866.017 4651052.994 252.449 +42.001004143200
+21.241257376200 298.961 HSDV:0.006 VSDV:0.013
STATUS:FIXED SATS:14 AGE:0.4 PDOP:1.347 HDOP:0.700 VDOP:1.151
TDOP:1.111 GDOP:0.762 NSDV:0.005 ESDV:0.004 DATE:05-10-2022
TIME:10:14:42
I159 533866.186 4651053.232 252.373 +42.001004913600
+21.241258111800 298.885 HSDV:0.007 VSDV:0.013
STATUS:FIXED SATS:13 AGE:0.8 PDOP:1.458 HDOP:0.700 VDOP:1.279
TDOP:1.229 GDOP:0.784 NSDV:0.005 ESDV:0.005 DATE:05-10-2022
TIME:10:14:46
I160 533877.433 4651051.014 252.340 +42.000997549200
+21.241306944600 298.852 HSDV:0.005 VSDV:0.008
STATUS:FIXED SATS:19 AGE:0.8 PDOP:1.135 HDOP:0.600 VDOP:0.964
TDOP:0.956 GDOP:0.613 NSDV:0.004 ESDV:0.003 DATE:05-10-2022
TIME:10:15:07
I161 533877.459 4651051.129 252.437 +42.000997921800
+21.241307059800 298.949 HSDV:0.005 VSDV:0.009
STATUS:FIXED SATS:19 AGE:0.8 PDOP:1.135 HDOP:0.600 VDOP:0.963
TDOP:0.955 GDOP:0.613 NSDV:0.004 ESDV:0.003 DATE:05-10-2022
TIME:10:15:09
I164 533884.195 4651049.676 252.361 +42.000993109800
+21.241336300200 298.873 HSDV:0.008 VSDV:0.014
STATUS:FIXED SATS:17 AGE:0.8 PDOP:1.176 HDOP:0.600 VDOP:1.011
TDOP:0.973 GDOP:0.660 NSDV:0.006 ESDV:0.005 DATE:05-10-2022
TIME:10:16:13
I165 533884.234 4651049.804 252.481 +42.000993523800
+21.241336473600 298.993 HSDV:0.006 VSDV:0.011
STATUS:FIXED SATS:17 AGE:0.6 PDOP:1.177 HDOP:0.600 VDOP:1.013
TDOP:0.970 GDOP:0.667 NSDV:0.005 ESDV:0.004 DATE:05-10-2022
TIME:10:16:16
I166 533891.691 4651048.215 252.396 +42.000988258800
+21.241368841800 298.908 HSDV:0.004 VSDV:0.009
STATUS:FIXED SATS:17 AGE:0.6 PDOP:1.281 HDOP:0.700 VDOP:1.073
TDOP:1.068 GDOP:0.708 NSDV:0.003 ESDV:0.003 DATE:05-10-2022
TIME:10:16:38
I167 533891.608 4651048.381 252.538 +42.000988797600
+21.241368484800 299.050 HSDV:0.004 VSDV:0.011
STATUS:FIXED SATS:17 AGE:0.8 PDOP:1.280 HDOP:0.700 VDOP:1.072
TDOP:1.067 GDOP:0.708 NSDV:0.003 ESDV:0.003 DATE:05-10-2022
TIME:10:16:40
I168 533891.787 4651048.200 252.532 +42.000988210200
+21.241369261800 299.044 HSDV:0.006 VSDV:0.016

STATUS:FIXED SATS:17 AGE:0.6 PDOP:1.280 HDOP:0.700 VDOP:1.072
TDOP:1.067 GDOP:0.708 NSDV:0.005 ESDV:0.003 DATE:05-10-2022
TIME:10:16:42
I170 533890.870 4651043.169 252.338 +42.000971915400
+21.241365173400 298.850 HSDV:0.004 VSDV:0.006
STATUS:FIXED SATS:17 AGE:1.2 PDOP:1.224 HDOP:0.600 VDOP:1.067
TDOP:1.005 GDOP:0.699 NSDV:0.003 ESDV:0.002 DATE:05-10-2022
TIME:10:17:04
I171 533891.026 4651043.105 252.450 +42.000971707800
+21.241365849000 298.962 HSDV:0.004 VSDV:0.006
STATUS:FIXED SATS:17 AGE:1.2 PDOP:1.276 HDOP:0.700 VDOP:1.067
TDOP:1.068 GDOP:0.699 NSDV:0.003 ESDV:0.002 DATE:05-10-2022
TIME:10:17:07
I172 533888.608 4651030.069 252.202 +42.000929491800
+21.241355071200 298.714 HSDV:0.004 VSDV:0.007
STATUS:FIXED SATS:14 AGE:1.0 PDOP:1.498 HDOP:0.700 VDOP:1.324
TDOP:1.160 GDOP:0.947 NSDV:0.003 ESDV:0.002 DATE:05-10-2022
TIME:10:17:19
I173 533888.775 4651030.099 252.289 +42.000929586000
+21.241355797200 298.801 HSDV:0.005 VSDV:0.009
STATUS:FIXED SATS:15 AGE:1.4 PDOP:1.498 HDOP:0.700 VDOP:1.324
TDOP:1.160 GDOP:0.947 NSDV:0.004 ESDV:0.003 DATE:05-10-2022
TIME:10:17:21
I174 533888.637 4651029.664 252.174 +42.000928178400
+21.241355190600 298.686 HSDV:0.005 VSDV:0.008
STATUS:FIXED SATS:16 AGE:1.2 PDOP:1.454 HDOP:0.600 VDOP:1.324
TDOP:1.103 GDOP:0.947 NSDV:0.004 ESDV:0.003 DATE:05-10-2022
TIME:10:17:22
I175 533888.755 4651029.620 252.278 +42.000928033800
+21.241355701800 298.790 HSDV:0.004 VSDV:0.006
STATUS:FIXED SATS:17 AGE:0.8 PDOP:1.222 HDOP:0.600 VDOP:1.065
TDOP:1.004 GDOP:0.698 NSDV:0.003 ESDV:0.002 DATE:05-10-2022
TIME:10:17:24
I176 533888.727 4651029.297 252.183 +42.000926985600
+21.241355575800 298.695 HSDV:0.005 VSDV:0.009
STATUS:FIXED SATS:17 AGE:0.6 PDOP:1.222 HDOP:0.600 VDOP:1.065
TDOP:1.004 GDOP:0.698 NSDV:0.004 ESDV:0.003 DATE:05-10-2022
TIME:10:17:26
I177 533888.864 4651029.311 252.285 +42.000927029400
+21.241356170400 298.797 HSDV:0.005 VSDV:0.009
STATUS:FIXED SATS:17 AGE:0.4 PDOP:1.274 HDOP:0.700 VDOP:1.065
TDOP:1.066 GDOP:0.698 NSDV:0.004 ESDV:0.003 DATE:05-10-2022
TIME:10:17:28
I178 533889.167 4651028.899 252.174 +42.000925690200
+21.241357477200 298.686 HSDV:0.004 VSDV:0.007
STATUS:FIXED SATS:17 AGE:1.0 PDOP:1.326 HDOP:0.700 VDOP:1.126
TDOP:1.093 GDOP:0.751 NSDV:0.003 ESDV:0.002 DATE:05-10-2022
TIME:10:17:30
I179 533889.211 4651028.987 252.275 +42.000925974000
+21.241357672800 298.787 HSDV:0.005 VSDV:0.009
STATUS:FIXED SATS:17 AGE:1.4 PDOP:1.326 HDOP:0.700 VDOP:1.126
TDOP:1.093 GDOP:0.751 NSDV:0.004 ESDV:0.003 DATE:05-10-2022
TIME:10:17:32
I180 533891.327 4651028.374 252.150 +42.000923956200
+21.241366855200 298.662 HSDV:0.007 VSDV:0.014
STATUS:FIXED SATS:16 AGE:1.2 PDOP:1.325 HDOP:0.700 VDOP:1.125
TDOP:1.092 GDOP:0.751 NSDV:0.006 ESDV:0.004 DATE:05-10-2022
TIME:10:17:34
I181 533891.536 4651028.491 252.260 +42.000924331800
+21.241367764200 298.772 HSDV:0.004 VSDV:0.007
STATUS:FIXED SATS:16 AGE:0.6 PDOP:1.325 HDOP:0.700 VDOP:1.125
TDOP:1.092 GDOP:0.751 NSDV:0.003 ESDV:0.002 DATE:05-10-2022
TIME:10:17:36
I199 533877.537 4651029.134 252.170 +42.000926630400
+21.241306942800 298.682 HSDV:0.008 VSDV:0.009
STATUS:FIXED SATS:11 AGE:1.2 PDOP:1.873 HDOP:1.200 VDOP:1.438
TDOP:1.445 GDOP:1.191 NSDV:0.004 ESDV:0.007 DATE:05-10-2022
TIME:10:25:06

I200 533877.355 4651029.128 252.244 +42.000926614800
+21.241306155000 298.756 HSDV:0.010 VSDV:0.012
STATUS:FIXED SATS:11 AGE:1.2 PDOP:1.872 HDOP:1.200 VDOP:1.437
TDOP:1.445 GDOP:1.190 NSDV:0.005 ESDV:0.009 DATE:05-10-2022
TIME:10:25:09
I201 533879.386 4651039.489 252.195 +42.000960165600
+21.241315192200 298.707 HSDV:0.013 VSDV:0.025
STATUS:FIXED SATS:11 AGE:0.8 PDOP:1.796 HDOP:1.100 VDOP:1.420
TDOP:1.404 GDOP:1.120 NSDV:0.009 ESDV:0.009 DATE:05-10-2022
TIME:10:25:30
I202 533879.286 4651039.563 252.366 +42.000960407400
+21.241314760200 298.878 HSDV:0.006 VSDV:0.015
STATUS:FIXED SATS:11 AGE:0.4 PDOP:1.925 HDOP:1.300 VDOP:1.420
TDOP:1.566 GDOP:1.120 NSDV:0.005 ESDV:0.004 DATE:05-10-2022
TIME:10:25:32
I203 533879.449 4651040.209 252.253 +42.000962497800
+21.241315479000 298.765 HSDV:0.006 VSDV:0.013
STATUS:FIXED SATS:12 AGE:1.4 PDOP:1.736 HDOP:1.000 VDOP:1.419
TDOP:1.331 GDOP:1.114 NSDV:0.005 ESDV:0.004 DATE:05-10-2022
TIME:10:25:34
I204 533878.830 4651040.682 252.201 +42.000964041600
+21.241312800600 298.713 HSDV:0.006 VSDV:0.009
STATUS:FIXED SATS:12 AGE:0.8 PDOP:1.736 HDOP:1.000 VDOP:1.419
TDOP:1.331 GDOP:1.114 NSDV:0.004 ESDV:0.004 DATE:05-10-2022
TIME:10:25:37
I205 533878.686 4651040.535 252.345 +42.000963565200
+21.241312170600 298.857 HSDV:0.006 VSDV:0.012
STATUS:FIXED SATS:12 AGE:0.6 PDOP:1.485 HDOP:0.800 VDOP:1.251
TDOP:1.161 GDOP:0.926 NSDV:0.004 ESDV:0.005 DATE:05-10-2022
TIME:10:25:39
I206 533868.307 4651038.088 252.399 +42.000955794000
+21.241267020000 298.911 HSDV:0.018 VSDV:0.039
STATUS:FIXED SATS:11 AGE:0.6 PDOP:1.662 HDOP:0.900 VDOP:1.397
TDOP:1.318 GDOP:1.012 NSDV:0.014 ESDV:0.011 DATE:05-10-2022
TIME:10:26:10
I207 533868.402 4651037.934 252.567 +42.000955294200
+21.241267427400 299.079 HSDV:0.023 VSDV:0.043
STATUS:FIXED SATS:7 AGE:1.4 PDOP:2.050 HDOP:1.500 VDOP:1.397
TDOP:1.783 GDOP:1.012 NSDV:0.018 ESDV:0.014 DATE:05-10-2022
TIME:10:26:12
I208 533869.013 4651041.712 252.376 +42.000967529400
+21.241270162200 298.888 HSDV:0.018 VSDV:0.023
STATUS:FIXED SATS:15 AGE:1.2 PDOP:1.467 HDOP:0.800 VDOP:1.230
TDOP:1.167 GDOP:0.889 NSDV:0.011 ESDV:0.014 DATE:05-10-2022
TIME:10:27:04
I209 533869.264 4651041.656 252.613 +42.000967345200
+21.241271250000 299.125 HSDV:0.016 VSDV:0.019
STATUS:FIXED SATS:14 AGE:0.6 PDOP:1.467 HDOP:0.800 VDOP:1.230
TDOP:1.167 GDOP:0.889 NSDV:0.009 ESDV:0.013 DATE:05-10-2022
TIME:10:27:06
I210 533869.258 4651042.033 252.522 +42.000968567400
+21.241271231400 299.034 HSDV:0.018 VSDV:0.019
STATUS:FIXED SATS:13 AGE:1.0 PDOP:1.524 HDOP:0.900 VDOP:1.230
TDOP:1.238 GDOP:0.889 NSDV:0.008 ESDV:0.016 DATE:05-10-2022
TIME:10:27:07
I218 533938.480 4651015.455 251.902 +42.000881358000
+21.241571491200 298.413 HSDV:0.003 VSDV:0.005
STATUS:FIXED SATS:18 AGE:0.8 PDOP:1.276 HDOP:0.700 VDOP:1.067
TDOP:1.053 GDOP:0.721 NSDV:0.002 ESDV:0.002 DATE:05-10-2022
TIME:10:30:16
I219 533938.539 4651015.413 252.034 +42.000881221200
+21.241571749800 298.545 HSDV:0.003 VSDV:0.005
STATUS:FIXED SATS:18 AGE:1.0 PDOP:1.276 HDOP:0.700 VDOP:1.067
TDOP:1.053 GDOP:0.721 NSDV:0.002 ESDV:0.002 DATE:05-10-2022
TIME:10:30:18
I220 533938.549 4651016.423 251.885 +42.000884493000
+21.241571811600 298.396 HSDV:0.005 VSDV:0.009
STATUS:FIXED SATS:17 AGE:1.0 PDOP:1.276 HDOP:0.700 VDOP:1.067

TDOP:1.053 GDOP:0.721 NSDV:0.004 ESDV:0.003 DATE:05-10-2022
TIME:10:30:20
I221 533938.736 4651016.377 251.996 +42.000884341200
+21.241572624000 298.507 HSDV:0.003 VSDV:0.005
STATUS:FIXED SATS:17 AGE:0.6 PDOP:1.276 HDOP:0.700 VDOP:1.067
TDOP:1.053 GDOP:0.721 NSDV:0.002 ESDV:0.002 DATE:05-10-2022
TIME:10:30:22
I222 533939.064 4651017.715 251.922 +42.000888675000
+21.241574077800 298.433 HSDV:0.005 VSDV:0.008
STATUS:FIXED SATS:17 AGE:1.2 PDOP:1.275 HDOP:0.700 VDOP:1.066
TDOP:1.053 GDOP:0.720 NSDV:0.004 ESDV:0.003 DATE:05-10-2022
TIME:10:30:24
I223 533939.232 4651017.719 252.010 +42.000888683400
+21.241574808600 298.521 HSDV:0.004 VSDV:0.006
STATUS:FIXED SATS:17 AGE:0.4 PDOP:1.275 HDOP:0.700 VDOP:1.066
TDOP:1.053 GDOP:0.720 NSDV:0.003 ESDV:0.002 DATE:05-10-2022
TIME:10:30:27
I224 533939.385 4651018.205 251.914 +42.000890257200
+21.241575480600 298.425 HSDV:0.005 VSDV:0.008
STATUS:FIXED SATS:17 AGE:0.4 PDOP:1.275 HDOP:0.700 VDOP:1.066
TDOP:1.053 GDOP:0.720 NSDV:0.004 ESDV:0.003 DATE:05-10-2022
TIME:10:30:29
I225 533939.483 4651018.148 252.022 +42.000890069400
+21.241575907800 298.533 HSDV:0.004 VSDV:0.007
STATUS:FIXED SATS:17 AGE:1.2 PDOP:1.275 HDOP:0.700 VDOP:1.066
TDOP:1.053 GDOP:0.720 NSDV:0.003 ESDV:0.002 DATE:05-10-2022
TIME:10:30:30
I226 533939.855 4651018.668 251.917 +42.000891751200
+21.241577536200 298.428 HSDV:0.003 VSDV:0.006
STATUS:FIXED SATS:17 AGE:0.6 PDOP:1.275 HDOP:0.700 VDOP:1.066
TDOP:1.053 GDOP:0.720 NSDV:0.002 ESDV:0.002 DATE:05-10-2022
TIME:10:30:33
I227 533940.035 4651018.547 252.025 +42.000891355800
+21.241578315000 298.536 HSDV:0.004 VSDV:0.007
STATUS:FIXED SATS:17 AGE:0.4 PDOP:1.274 HDOP:0.700 VDOP:1.065
TDOP:1.052 GDOP:0.719 NSDV:0.003 ESDV:0.003 DATE:05-10-2022
TIME:10:30:35
I228 533940.372 4651018.980 251.918 +42.000892752600
+21.241579787400 298.429 HSDV:0.004 VSDV:0.008
STATUS:FIXED SATS:17 AGE:1.0 PDOP:1.274 HDOP:0.700 VDOP:1.065
TDOP:1.052 GDOP:0.719 NSDV:0.003 ESDV:0.003 DATE:05-10-2022
TIME:10:30:36
I229 533940.627 4651018.916 251.989 +42.000892542600
+21.241580895000 298.500 HSDV:0.004 VSDV:0.006
STATUS:FIXED SATS:17 AGE:0.8 PDOP:1.274 HDOP:0.700 VDOP:1.064
TDOP:1.051 GDOP:0.719 NSDV:0.003 ESDV:0.002 DATE:05-10-2022
TIME:10:30:39
I230 533941.297 4651019.157 251.910 +42.000893311800
+21.241583809800 298.421 HSDV:0.004 VSDV:0.007
STATUS:FIXED SATS:17 AGE:0.4 PDOP:1.274 HDOP:0.700 VDOP:1.064
TDOP:1.051 GDOP:0.719 NSDV:0.003 ESDV:0.003 DATE:05-10-2022
TIME:10:30:42
I231 533941.338 4651019.019 252.000 +42.000892863600
+21.241583985600 298.511 HSDV:0.004 VSDV:0.006
STATUS:FIXED SATS:17 AGE:1.0 PDOP:1.274 HDOP:0.700 VDOP:1.064
TDOP:1.051 GDOP:0.719 NSDV:0.003 ESDV:0.002 DATE:05-10-2022
TIME:10:30:44
I232 533946.391 4651018.359 251.958 +42.000890647200
+21.241605928800 298.469 HSDV:0.004 VSDV:0.007
STATUS:FIXED SATS:15 AGE:1.0 PDOP:1.463 HDOP:0.800 VDOP:1.225
TDOP:1.160 GDOP:0.892 NSDV:0.003 ESDV:0.002 DATE:05-10-2022
TIME:10:30:55
I237 533955.259 4651063.381 251.713 +42.001036441200
+21.241645394400 298.225 HSDV:0.003 VSDV:0.006
STATUS:FIXED SATS:18 AGE:0.8 PDOP:1.113 HDOP:0.600 VDOP:0.937
TDOP:0.925 GDOP:0.619 NSDV:0.002 ESDV:0.002 DATE:05-10-2022
TIME:10:33:02
I238 533955.292 4651063.537 251.832 +42.001036944600

+21.241645542600 298.344 HSDV:0.004 VSDV:0.006
STATUS:FIXED SATS:18 AGE:1.2 PDOP:1.113 HDOP:0.600 VDOP:0.937
TDOP:0.925 GDOP:0.618 NSDV:0.003 ESDV:0.002 DATE:05-10-2022
TIME:10:33:05
I239 533950.390 4651064.121 251.629 +42.001038912600
+21.241624249800 298.141 HSDV:0.005 VSDV:0.011
STATUS:FIXED SATS:16 AGE:1.2 PDOP:1.201 HDOP:0.700 VDOP:0.976
TDOP:1.000 GDOP:0.665 NSDV:0.004 ESDV:0.003 DATE:05-10-2022
TIME:10:33:13
I240 533950.308 4651064.404 251.609 +42.001039830600
+21.241623903000 298.121 HSDV:0.003 VSDV:0.005
STATUS:FIXED SATS:18 AGE:0.8 PDOP:1.146 HDOP:0.600 VDOP:0.976
TDOP:0.933 GDOP:0.665 NSDV:0.002 ESDV:0.002 DATE:05-10-2022
TIME:10:33:16
I241 533949.654 4651064.418 251.632 +42.001039887000
+21.241621060200 298.144 HSDV:0.004 VSDV:0.006
STATUS:FIXED SATS:18 AGE:1.0 PDOP:1.146 HDOP:0.600 VDOP:0.976
TDOP:0.933 GDOP:0.665 NSDV:0.003 ESDV:0.002 DATE:05-10-2022
TIME:10:33:18
I242 533949.772 4651064.489 251.706 +42.001040113800
+21.241621573800 298.218 HSDV:0.003 VSDV:0.004
STATUS:FIXED SATS:18 AGE:0.6 PDOP:1.111 HDOP:0.600 VDOP:0.935
TDOP:0.924 GDOP:0.617 NSDV:0.002 ESDV:0.002 DATE:05-10-2022
TIME:10:33:20
I243 533948.746 4651064.899 251.624 +42.001041459600
+21.241617121800 298.136 HSDV:0.003 VSDV:0.004
STATUS:FIXED SATS:18 AGE:0.8 PDOP:1.111 HDOP:0.600 VDOP:0.935
TDOP:0.924 GDOP:0.617 NSDV:0.002 ESDV:0.002 DATE:05-10-2022
TIME:10:33:23
I244 533948.875 4651064.991 251.710 +42.001041756000
+21.241617685800 298.222 HSDV:0.004 VSDV:0.006
STATUS:FIXED SATS:18 AGE:0.4 PDOP:1.111 HDOP:0.600 VDOP:0.935
TDOP:0.924 GDOP:0.617 NSDV:0.003 ESDV:0.002 DATE:05-10-2022
TIME:10:33:26
I245 533948.431 4651065.229 251.616 +42.001042535400
+21.241615762200 298.128 HSDV:0.003 VSDV:0.005
STATUS:FIXED SATS:18 AGE:1.2 PDOP:1.110 HDOP:0.600 VDOP:0.934
TDOP:0.923 GDOP:0.617 NSDV:0.002 ESDV:0.002 DATE:05-10-2022
TIME:10:33:29
I246 533948.552 4651065.324 251.725 +42.001042839600
+21.241616290800 298.237 HSDV:0.003 VSDV:0.004
STATUS:FIXED SATS:18 AGE:0.8 PDOP:1.110 HDOP:0.600 VDOP:0.934
TDOP:0.923 GDOP:0.617 NSDV:0.002 ESDV:0.002 DATE:05-10-2022
TIME:10:33:31
I247 533948.169 4651065.576 251.621 +42.001043664000
+21.241614630600 298.133 HSDV:0.004 VSDV:0.006
STATUS:FIXED SATS:18 AGE:0.4 PDOP:1.110 HDOP:0.600 VDOP:0.934
TDOP:0.924 GDOP:0.616 NSDV:0.003 ESDV:0.002 DATE:05-10-2022
TIME:10:33:34
I248 533948.272 4651065.677 251.709 +42.001043989200
+21.241615078200 298.221 HSDV:0.004 VSDV:0.006
STATUS:FIXED SATS:18 AGE:0.4 PDOP:1.110 HDOP:0.600 VDOP:0.934
TDOP:0.924 GDOP:0.616 NSDV:0.003 ESDV:0.002 DATE:05-10-2022
TIME:10:33:36
I249 533947.937 4651066.149 251.643 +42.001045522800
+21.241613635800 298.155 HSDV:0.003 VSDV:0.005
STATUS:FIXED SATS:18 AGE:1.0 PDOP:1.109 HDOP:0.600 VDOP:0.933
TDOP:0.923 GDOP:0.616 NSDV:0.002 ESDV:0.002 DATE:05-10-2022
TIME:10:33:39
I250 533948.118 4651066.212 251.700 +42.001045724400
+21.241614421200 298.212 HSDV:0.004 VSDV:0.005
STATUS:FIXED SATS:18 AGE:1.4 PDOP:1.109 HDOP:0.600 VDOP:0.933
TDOP:0.923 GDOP:0.616 NSDV:0.003 ESDV:0.002 DATE:05-10-2022
TIME:10:33:44
I251 533947.764 4651067.093 251.620 +42.001048586400
+21.241612903200 298.132 HSDV:0.003 VSDV:0.005
STATUS:FIXED SATS:18 AGE:1.0 PDOP:1.109 HDOP:0.600 VDOP:0.933
TDOP:0.923 GDOP:0.616 NSDV:0.002 ESDV:0.002 DATE:05-10-2022

TIME:10:33:46
I252 533947.967 4651067.070 251.644 +42.001048509000
+21.241613784600 298.156 HSDV:0.004 VSDV:0.005
STATUS:FIXED SATS:18 AGE:0.4 PDOP:1.108 HDOP:0.600 VDOP:0.932
TDOP:0.922 GDOP:0.616 NSDV:0.003 ESDV:0.002 DATE:05-10-2022
TIME:10:33:49
I253 533947.864 4651068.081 251.595 +42.001051786800
+21.241613356200 298.107 HSDV:0.003 VSDV:0.005
STATUS:FIXED SATS:18 AGE:1.2 PDOP:1.107 HDOP:0.600 VDOP:0.930
TDOP:0.921 GDOP:0.614 NSDV:0.002 ESDV:0.002 DATE:05-10-2022
TIME:10:34:12
I254 533948.021 4651067.913 251.649 +42.001051239600
+21.241614033000 298.161 HSDV:0.003 VSDV:0.005
STATUS:FIXED SATS:18 AGE:1.2 PDOP:1.107 HDOP:0.600 VDOP:0.930
TDOP:0.921 GDOP:0.614 NSDV:0.002 ESDV:0.002 DATE:05-10-2022
TIME:10:34:14
I255 533948.625 4651070.869 251.602 +42.001060813200
+21.241616722800 298.114 HSDV:0.004 VSDV:0.006
STATUS:FIXED SATS:17 AGE:1.0 PDOP:1.224 HDOP:0.700 VDOP:1.004
TDOP:1.022 GDOP:0.674 NSDV:0.003 ESDV:0.002 DATE:05-10-2022
TIME:10:34:21
I256 533948.748 4651070.825 251.653 +42.001060666200
+21.241617256200 298.165 HSDV:0.004 VSDV:0.008
STATUS:FIXED SATS:17 AGE:0.6 PDOP:1.249 HDOP:0.700 VDOP:1.035
TDOP:1.034 GDOP:0.701 NSDV:0.003 ESDV:0.003 DATE:05-10-2022
TIME:10:34:24
I257 533949.963 4651074.777 251.535 +42.001073459400
+21.241622614800 298.047 HSDV:0.004 VSDV:0.008
STATUS:FIXED SATS:17 AGE:0.6 PDOP:1.196 HDOP:0.600 VDOP:1.035
TDOP:0.970 GDOP:0.700 NSDV:0.003 ESDV:0.002 DATE:05-10-2022
TIME:10:34:32
I258 533950.080 4651074.672 251.608 +42.001073117400
+21.241623121800 298.120 HSDV:0.004 VSDV:0.008
STATUS:FIXED SATS:18 AGE:0.6 PDOP:1.105 HDOP:0.600 VDOP:0.928
TDOP:0.919 GDOP:0.613 NSDV:0.003 ESDV:0.002 DATE:05-10-2022
TIME:10:34:34
I259 533951.934 4651079.370 251.482 +42.001088316600
+21.241631274000 297.994 HSDV:0.004 VSDV:0.007
STATUS:FIXED SATS:18 AGE:1.2 PDOP:1.104 HDOP:0.600 VDOP:0.927
TDOP:0.919 GDOP:0.612 NSDV:0.003 ESDV:0.002 DATE:05-10-2022
TIME:10:34:40
I260 533952.097 4651079.346 251.552 +42.001088235600
+21.241631983200 298.064 HSDV:0.004 VSDV:0.006
STATUS:FIXED SATS:18 AGE:1.2 PDOP:1.104 HDOP:0.600 VDOP:0.927
TDOP:0.919 GDOP:0.612 NSDV:0.003 ESDV:0.002 DATE:05-10-2022
TIME:10:34:43
I261 533955.448 4651087.433 251.376 +42.001114396200
+21.241646712600 297.888 HSDV:0.004 VSDV:0.007
STATUS:FIXED SATS:17 AGE:1.0 PDOP:1.160 HDOP:0.700 VDOP:0.925
TDOP:0.986 GDOP:0.611 NSDV:0.003 ESDV:0.002 DATE:05-10-2022
TIME:10:35:01
I262 533955.622 4651087.307 251.450 +42.001113983400
+21.241647467400 297.962 HSDV:0.004 VSDV:0.007
STATUS:FIXED SATS:17 AGE:1.2 PDOP:1.245 HDOP:0.700 VDOP:1.030
TDOP:1.032 GDOP:0.697 NSDV:0.003 ESDV:0.002 DATE:05-10-2022
TIME:10:35:04
I263 533957.107 4651090.848 251.265 +42.001125440400
+21.241653990000 297.777 HSDV:0.005 VSDV:0.008
STATUS:FIXED SATS:17 AGE:0.6 PDOP:1.245 HDOP:0.700 VDOP:1.030
TDOP:1.032 GDOP:0.697 NSDV:0.004 ESDV:0.003 DATE:05-10-2022
TIME:10:35:08
I264 533957.405 4651091.044 251.307 +42.001126069200
+21.241655292000 297.819 HSDV:0.004 VSDV:0.006
STATUS:FIXED SATS:17 AGE:1.2 PDOP:1.245 HDOP:0.700 VDOP:1.029
TDOP:1.031 GDOP:0.697 NSDV:0.003 ESDV:0.002 DATE:05-10-2022
TIME:10:35:09
I265 533958.978 4651093.818 251.195 +42.001135035000
+21.241662182400 297.707 HSDV:0.008 VSDV:0.013

STATUS:FIXED SATS:15 AGE:1.0 PDOP:1.245 HDOP:0.700 VDOP:1.029
TDOP:1.031 GDOP:0.697 NSDV:0.006 ESDV:0.005 DATE:05-10-2022
TIME:10:35:13
I266 533959.278 4651093.667 251.253 +42.001134543600
+21.241663483200 297.765 HSDV:0.004 VSDV:0.008
STATUS:FIXED SATS:17 AGE:0.4 PDOP:1.300 HDOP:0.700 VDOP:1.095
TDOP:1.051 GDOP:0.764 NSDV:0.003 ESDV:0.002 DATE:05-10-2022
TIME:10:35:15
I267 533960.967 4651096.123 251.117 +42.001142477400
+21.241670872800 297.629 HSDV:0.004 VSDV:0.007
STATUS:FIXED SATS:17 AGE:0.8 PDOP:1.300 HDOP:0.700 VDOP:1.095
TDOP:1.051 GDOP:0.764 NSDV:0.003 ESDV:0.002 DATE:05-10-2022
TIME:10:35:18
I268 533961.076 4651096.074 251.200 +42.001142315400
+21.241671345600 297.712 HSDV:0.004 VSDV:0.007
STATUS:FIXED SATS:17 AGE:0.4 PDOP:1.244 HDOP:0.700 VDOP:1.028
TDOP:1.031 GDOP:0.696 NSDV:0.003 ESDV:0.002 DATE:05-10-2022
TIME:10:35:20
I269 533962.463 4651097.821 251.071 +42.001147959000
+21.241677412200 297.583 HSDV:0.005 VSDV:0.009
STATUS:FIXED SATS:17 AGE:1.0 PDOP:1.244 HDOP:0.700 VDOP:1.028
TDOP:1.031 GDOP:0.696 NSDV:0.004 ESDV:0.003 DATE:05-10-2022
TIME:10:35:22
I270 533962.846 4651097.829 251.205 +42.001147977000
+21.241679077200 297.717 HSDV:0.003 VSDV:0.005
STATUS:FIXED SATS:17 AGE:0.6 PDOP:1.299 HDOP:0.700 VDOP:1.094
TDOP:1.051 GDOP:0.763 NSDV:0.002 ESDV:0.002 DATE:05-10-2022
TIME:10:35:25
I271 533963.288 4651098.252 251.093 +42.001149342600
+21.241681003200 297.605 HSDV:0.005 VSDV:0.010
STATUS:FIXED SATS:17 AGE:0.6 PDOP:1.299 HDOP:0.700 VDOP:1.094
TDOP:1.051 GDOP:0.763 NSDV:0.004 ESDV:0.003 DATE:05-10-2022
TIME:10:35:27
I272 533963.529 4651098.138 251.102 +42.001148970000
+21.241682047800 297.614 HSDV:0.003 VSDV:0.005
STATUS:FIXED SATS:17 AGE:1.0 PDOP:1.299 HDOP:0.700 VDOP:1.094
TDOP:1.051 GDOP:0.763 NSDV:0.002 ESDV:0.002 DATE:05-10-2022
TIME:10:35:28
I278 533970.149 4651098.423 251.022 +42.001149790200
+21.241710822600 297.534 HSDV:0.003 VSDV:0.005
STATUS:FIXED SATS:17 AGE:0.8 PDOP:1.340 HDOP:0.700 VDOP:1.143
TDOP:1.082 GDOP:0.791 NSDV:0.002 ESDV:0.002 DATE:05-10-2022
TIME:10:38:27
I279 533970.224 4651098.586 250.998 +42.001150318200
+21.241711153200 297.510 HSDV:0.004 VSDV:0.007
STATUS:FIXED SATS:17 AGE:1.4 PDOP:1.222 HDOP:0.700 VDOP:1.002
TDOP:1.016 GDOP:0.679 NSDV:0.003 ESDV:0.002 DATE:05-10-2022
TIME:10:38:29
I280 533972.027 4651097.607 251.112 +42.001147117200
+21.241718969400 297.624 HSDV:0.004 VSDV:0.006
STATUS:FIXED SATS:17 AGE:0.8 PDOP:1.221 HDOP:0.700 VDOP:1.000
TDOP:1.015 GDOP:0.678 NSDV:0.003 ESDV:0.002 DATE:05-10-2022
TIME:10:38:39
I281 533972.167 4651097.743 250.949 +42.001147554000
+21.241719577200 297.461 HSDV:0.004 VSDV:0.007
STATUS:FIXED SATS:17 AGE:0.4 PDOP:1.221 HDOP:0.700 VDOP:1.000
TDOP:1.015 GDOP:0.678 NSDV:0.003 ESDV:0.002 DATE:05-10-2022
TIME:10:38:43
I282 533973.748 4651096.412 251.039 +42.001143216000
+21.241726420200 297.551 HSDV:0.005 VSDV:0.009
STATUS:FIXED SATS:15 AGE:0.8 PDOP:1.221 HDOP:0.700 VDOP:1.000
TDOP:1.016 GDOP:0.677 NSDV:0.004 ESDV:0.003 DATE:05-10-2022
TIME:10:38:48
I283 533973.827 4651096.548 250.907 +42.001143655800
+21.241726769400 297.419 HSDV:0.006 VSDV:0.011
STATUS:FIXED SATS:16 AGE:1.2 PDOP:1.264 HDOP:0.700 VDOP:1.053
TDOP:1.027 GDOP:0.738 NSDV:0.005 ESDV:0.003 DATE:05-10-2022
TIME:10:38:50

I284 533974.768 4651095.418 251.037 +42.001139978400
+21.241730835600 297.549 HSDV:0.004 VSDV:0.006
STATUS:FIXED SATS:16 AGE:1.0 PDOP:1.243 HDOP:0.700 VDOP:1.027
TDOP:1.019 GDOP:0.711 NSDV:0.003 ESDV:0.002 DATE:05-10-2022
TIME:10:38:54
I285 533974.879 4651095.446 250.899 +42.001140069000
+21.241731316200 297.411 HSDV:0.003 VSDV:0.005
STATUS:FIXED SATS:16 AGE:0.8 PDOP:1.243 HDOP:0.700 VDOP:1.027
TDOP:1.019 GDOP:0.711 NSDV:0.002 ESDV:0.002 DATE:05-10-2022
TIME:10:38:57
I286 533975.715 4651094.244 250.986 +42.001136160000
+21.241734922800 297.498 HSDV:0.004 VSDV:0.007
STATUS:FIXED SATS:17 AGE:0.4 PDOP:1.218 HDOP:0.700 VDOP:0.997
TDOP:1.013 GDOP:0.676 NSDV:0.004 ESDV:0.002 DATE:05-10-2022
TIME:10:39:01
I287 533975.872 4651094.303 250.898 +42.001136350200
+21.241735608000 297.410 HSDV:0.004 VSDV:0.006
STATUS:FIXED SATS:17 AGE:1.0 PDOP:1.218 HDOP:0.700 VDOP:0.997
TDOP:1.013 GDOP:0.676 NSDV:0.003 ESDV:0.002 DATE:05-10-2022
TIME:10:39:03
I288 533976.646 4651092.490 251.010 +42.001130458800
+21.241738935600 297.522 HSDV:0.004 VSDV:0.008
STATUS:FIXED SATS:17 AGE:0.4 PDOP:1.218 HDOP:0.700 VDOP:0.997
TDOP:1.014 GDOP:0.675 NSDV:0.004 ESDV:0.002 DATE:05-10-2022
TIME:10:39:07
I289 533976.900 4651092.504 250.883 +42.001130500200
+21.241740039600 297.395 HSDV:0.003 VSDV:0.005
STATUS:FIXED SATS:17 AGE:0.6 PDOP:1.217 HDOP:0.700 VDOP:0.996
TDOP:1.013 GDOP:0.675 NSDV:0.002 ESDV:0.002 DATE:05-10-2022
TIME:10:39:09
I290 533977.167 4651091.520 250.977 +42.001127308800
+21.241741180200 297.489 HSDV:0.004 VSDV:0.006
STATUS:FIXED SATS:17 AGE:1.2 PDOP:1.217 HDOP:0.700 VDOP:0.996
TDOP:1.013 GDOP:0.675 NSDV:0.003 ESDV:0.002 DATE:05-10-2022
TIME:10:39:12
I291 533977.274 4651091.641 250.914 +42.001127698200
+21.241741647600 297.426 HSDV:0.004 VSDV:0.007
STATUS:FIXED SATS:17 AGE:1.0 PDOP:1.217 HDOP:0.700 VDOP:0.995
TDOP:1.013 GDOP:0.674 NSDV:0.003 ESDV:0.002 DATE:05-10-2022
TIME:10:39:14
I292 533977.752 4651089.148 251.010 +42.001119609600
+21.241743672600 297.522 HSDV:0.004 VSDV:0.006
STATUS:FIXED SATS:17 AGE:0.8 PDOP:1.217 HDOP:0.700 VDOP:0.995
TDOP:1.013 GDOP:0.674 NSDV:0.003 ESDV:0.002 DATE:05-10-2022
TIME:10:39:18
I293 533977.971 4651089.099 250.866 +42.001119447600
+21.241744620600 297.378 HSDV:0.004 VSDV:0.006
STATUS:FIXED SATS:17 AGE:0.6 PDOP:1.216 HDOP:0.700 VDOP:0.994
TDOP:1.012 GDOP:0.674 NSDV:0.003 ESDV:0.002 DATE:05-10-2022
TIME:10:39:20
I294 533977.848 4651088.146 250.963 +42.001116361800
+21.241744068600 297.475 HSDV:0.004 VSDV:0.007
STATUS:FIXED SATS:16 AGE:1.2 PDOP:1.216 HDOP:0.700 VDOP:0.994
TDOP:1.012 GDOP:0.674 NSDV:0.003 ESDV:0.003 DATE:05-10-2022
TIME:10:39:23
I295 533978.073 4651088.089 250.868 +42.001116174600
+21.241745044200 297.380 HSDV:0.004 VSDV:0.007
STATUS:FIXED SATS:16 AGE:1.4 PDOP:1.216 HDOP:0.700 VDOP:0.994
TDOP:1.012 GDOP:0.673 NSDV:0.003 ESDV:0.002 DATE:05-10-2022
TIME:10:39:25
I296 533977.725 4651085.030 250.947 +42.001106264400
+21.241743467400 297.459 HSDV:0.005 VSDV:0.009
STATUS:FIXED SATS:16 AGE:1.2 PDOP:1.260 HDOP:0.700 VDOP:1.048
TDOP:1.024 GDOP:0.735 NSDV:0.004 ESDV:0.003 DATE:05-10-2022
TIME:10:39:30
I297 533977.914 4651084.962 250.826 +42.001106040000
+21.241744289400 297.338 HSDV:0.005 VSDV:0.009
STATUS:FIXED SATS:16 AGE:1.0 PDOP:1.260 HDOP:0.700 VDOP:1.048

TDOP:1.024 GDOP:0.735 NSDV:0.004 ESDV:0.003 DATE:05-10-2022
TIME:10:39:32
I298 533976.408 4651077.624 251.019 +42.001082278800
+21.241737591000 297.531 HSDV:0.015 VSDV:0.024
STATUS:FIXED SATS:11 AGE:0.4 PDOP:1.566 HDOP:1.000 VDOP:1.205
TDOP:1.278 GDOP:0.905 NSDV:0.012 ESDV:0.009 DATE:05-10-2022
TIME:10:39:41
I299 533976.551 4651077.603 250.877 +42.001082210400
+21.241738214400 297.389 HSDV:0.004 VSDV:0.009
STATUS:FIXED SATS:11 AGE:1.2 PDOP:1.632 HDOP:1.100 VDOP:1.205
TDOP:1.358 GDOP:0.905 NSDV:0.003 ESDV:0.003 DATE:05-10-2022
TIME:10:39:43
I300 533974.689 4651067.416 251.000 +42.001049218200
+21.241729913400 297.512 HSDV:0.007 VSDV:0.015
STATUS:FIXED SATS:14 AGE:0.6 PDOP:1.695 HDOP:0.800 VDOP:1.494
TDOP:1.125 GDOP:1.267 NSDV:0.006 ESDV:0.004 DATE:05-10-2022
TIME:10:39:52
I301 533974.695 4651067.155 250.926 +42.001048372200
+21.241729935000 297.438 HSDV:0.006 VSDV:0.012
STATUS:FIXED SATS:14 AGE:0.4 PDOP:1.317 HDOP:0.700 VDOP:1.115
TDOP:1.039 GDOP:0.808 NSDV:0.004 ESDV:0.004 DATE:05-10-2022
TIME:10:39:54
I302 533973.064 4651058.707 251.057 +42.001021016400
+21.241722672600 297.569 HSDV:0.006 VSDV:0.011
STATUS:FIXED SATS:14 AGE:1.0 PDOP:1.316 HDOP:0.700 VDOP:1.114
TDOP:1.038 GDOP:0.808 NSDV:0.005 ESDV:0.003 DATE:05-10-2022
TIME:10:40:02
I303 533973.218 4651058.587 250.939 +42.001020625800
+21.241723338000 297.451 HSDV:0.005 VSDV:0.010
STATUS:FIXED SATS:14 AGE:1.2 PDOP:1.316 HDOP:0.700 VDOP:1.114
TDOP:1.038 GDOP:0.808 NSDV:0.004 ESDV:0.003 DATE:05-10-2022
TIME:10:40:04
I305 533970.751 4651047.978 251.091 +42.000986277000
+21.241712400000 297.602 HSDV:0.004 VSDV:0.010
STATUS:FIXED SATS:16 AGE:1.2 PDOP:1.262 HDOP:0.700 VDOP:1.050
TDOP:1.027 GDOP:0.734 NSDV:0.003 ESDV:0.002 DATE:05-10-2022
TIME:10:40:38
I306 533970.939 4651047.995 250.959 +42.000986327400
+21.241713217800 297.470 HSDV:0.004 VSDV:0.007
STATUS:FIXED SATS:16 AGE:1.0 PDOP:1.262 HDOP:0.700 VDOP:1.050
TDOP:1.027 GDOP:0.734 NSDV:0.003 ESDV:0.002 DATE:05-10-2022
TIME:10:40:41
I307 533969.650 4651043.998 251.102 +42.000973393200
+21.241707532800 297.613 HSDV:0.004 VSDV:0.005
STATUS:FIXED SATS:16 AGE:1.2 PDOP:1.262 HDOP:0.700 VDOP:1.050
TDOP:1.027 GDOP:0.734 NSDV:0.003 ESDV:0.002 DATE:05-10-2022
TIME:10:40:47
I308 533969.742 4651043.904 251.003 +42.000973086000
+21.241707930600 297.514 HSDV:0.003 VSDV:0.005
STATUS:FIXED SATS:16 AGE:1.2 PDOP:1.261 HDOP:0.700 VDOP:1.049
TDOP:1.026 GDOP:0.733 NSDV:0.002 ESDV:0.002 DATE:05-10-2022
TIME:10:40:49
I309 533968.587 4651040.411 251.103 +42.000961782600
+21.241702838400 297.614 HSDV:0.007 VSDV:0.009
STATUS:FIXED SATS:16 AGE:0.4 PDOP:1.260 HDOP:0.700 VDOP:1.048
TDOP:1.025 GDOP:0.733 NSDV:0.006 ESDV:0.003 DATE:05-10-2022
TIME:10:40:54
I310 533968.637 4651040.184 250.997 +42.000961047000
+21.241703050200 297.508 HSDV:0.003 VSDV:0.004
STATUS:FIXED SATS:16 AGE:0.8 PDOP:1.260 HDOP:0.700 VDOP:1.048
TDOP:1.025 GDOP:0.733 NSDV:0.002 ESDV:0.002 DATE:05-10-2022
TIME:10:40:56
I311 533967.451 4651037.301 251.133 +42.000951720600
+21.241697839200 297.644 HSDV:0.004 VSDV:0.008
STATUS:FIXED SATS:16 AGE:0.4 PDOP:1.259 HDOP:0.700 VDOP:1.047
TDOP:1.025 GDOP:0.732 NSDV:0.003 ESDV:0.003 DATE:05-10-2022
TIME:10:41:02
I312 533967.659 4651037.328 251.013 +42.000951805200

+21.241698742200 297.524 HSDV:0.004 VSDV:0.007
STATUS:FIXED SATS:16 AGE:1.2 PDOP:1.259 HDOP:0.700 VDOP:1.046
TDOP:1.024 GDOP:0.732 NSDV:0.003 ESDV:0.002 DATE:05-10-2022
TIME:10:41:04
I313 533966.147 4651033.396 251.116 +42.000939082200
+21.241692093000 297.627 HSDV:0.006 VSDV:0.014
STATUS:FIXED SATS:13 AGE:1.0 PDOP:1.317 HDOP:0.800 VDOP:1.046
TDOP:1.095 GDOP:0.732 NSDV:0.005 ESDV:0.003 DATE:05-10-2022
TIME:10:41:08
I314 533966.308 4651033.227 251.072 +42.000938533200
+21.241692785400 297.583 HSDV:0.005 VSDV:0.012
STATUS:FIXED SATS:12 AGE:0.8 PDOP:1.413 HDOP:0.800 VDOP:1.165
TDOP:1.121 GDOP:0.861 NSDV:0.004 ESDV:0.003 DATE:05-10-2022
TIME:10:41:11
I315 533964.089 4651025.891 251.180 +42.000914787600
+21.241682992200 297.691 HSDV:0.004 VSDV:0.006
STATUS:FIXED SATS:16 AGE:1.2 PDOP:1.256 HDOP:0.700 VDOP:1.043
TDOP:1.023 GDOP:0.729 NSDV:0.003 ESDV:0.002 DATE:05-10-2022
TIME:10:41:28
I316 533964.271 4651025.783 251.061 +42.000914436600
+21.241683783600 297.572 HSDV:0.003 VSDV:0.005
STATUS:FIXED SATS:16 AGE:0.6 PDOP:1.256 HDOP:0.700 VDOP:1.043
TDOP:1.023 GDOP:0.729 NSDV:0.002 ESDV:0.002 DATE:05-10-2022
TIME:10:41:31
I317 533963.125 4651022.032 251.185 +42.000902296200
+21.241678725000 297.696 HSDV:0.004 VSDV:0.008
STATUS:FIXED SATS:16 AGE:1.2 PDOP:1.255 HDOP:0.700 VDOP:1.042
TDOP:1.022 GDOP:0.729 NSDV:0.003 ESDV:0.003 DATE:05-10-2022
TIME:10:41:37
I318 533963.283 4651021.969 251.069 +42.000902090400
+21.241679410800 297.580 HSDV:0.004 VSDV:0.009
STATUS:FIXED SATS:16 AGE:0.4 PDOP:1.254 HDOP:0.700 VDOP:1.041
TDOP:1.022 GDOP:0.728 NSDV:0.003 ESDV:0.003 DATE:05-10-2022
TIME:10:41:39
I319 533962.604 4651019.604 251.212 +42.000894433200
+21.241676409600 297.723 HSDV:0.004 VSDV:0.006
STATUS:FIXED SATS:16 AGE:0.8 PDOP:1.254 HDOP:0.700 VDOP:1.041
TDOP:1.022 GDOP:0.728 NSDV:0.003 ESDV:0.002 DATE:05-10-2022
TIME:10:41:42
I320 533962.705 4651019.464 251.090 +42.000893978400
+21.241676847000 297.601 HSDV:0.003 VSDV:0.004
STATUS:FIXED SATS:16 AGE:0.6 PDOP:1.254 HDOP:0.700 VDOP:1.040
TDOP:1.021 GDOP:0.728 NSDV:0.002 ESDV:0.002 DATE:05-10-2022
TIME:10:41:44
I321 533961.164 4651011.567 251.228 +42.000868407000
+21.241669987200 297.739 HSDV:0.004 VSDV:0.007
STATUS:FIXED SATS:16 AGE:0.8 PDOP:1.253 HDOP:0.700 VDOP:1.039
TDOP:1.020 GDOP:0.727 NSDV:0.003 ESDV:0.002 DATE:05-10-2022
TIME:10:41:52
I322 533961.328 4651011.471 251.114 +42.000868092600
+21.241670698200 297.625 HSDV:0.003 VSDV:0.005
STATUS:FIXED SATS:16 AGE:0.6 PDOP:1.253 HDOP:0.700 VDOP:1.039
TDOP:1.020 GDOP:0.727 NSDV:0.002 ESDV:0.002 DATE:05-10-2022
TIME:10:41:54
I332 533971.598 4651105.337 251.197 +42.001172178000
+21.241717261200 297.709 HSDV:0.010 VSDV:0.011
STATUS:FIXED SATS:17 AGE:1.2 PDOP:1.169 HDOP:0.700 VDOP:0.936
TDOP:0.981 GDOP:0.635 NSDV:0.009 ESDV:0.005 DATE:05-10-2022
TIME:10:45:59
I333 533971.495 4651105.072 251.124 +42.001171322400
+21.241716811200 297.636 HSDV:0.008 VSDV:0.009
STATUS:FIXED SATS:17 AGE:1.0 PDOP:1.169 HDOP:0.700 VDOP:0.936
TDOP:0.981 GDOP:0.635 NSDV:0.007 ESDV:0.004 DATE:05-10-2022
TIME:10:46:02
I334 533971.359 4651105.483 251.133 +42.001172654400
+21.241716225600 297.645 HSDV:0.008 VSDV:0.009
STATUS:FIXED SATS:17 AGE:1.2 PDOP:1.168 HDOP:0.700 VDOP:0.935
TDOP:0.980 GDOP:0.635 NSDV:0.007 ESDV:0.003 DATE:05-10-2022

TIME:10:46:05
I335 533971.526 4651105.483 251.203 +42.001172653800
+21.241716954000 297.715 HSDV:0.008 VSDV:0.009
STATUS:FIXED SATS:17 AGE:1.2 PDOP:1.111 HDOP:0.600 VDOP:0.935
TDOP:0.912 GDOP:0.634 NSDV:0.007 ESDV:0.003 DATE:05-10-2022
TIME:10:46:08
I336 533972.337 4651110.490 251.135 +42.001188868200
+21.241720581600 297.647 HSDV:0.008 VSDV:0.008
STATUS:FIXED SATS:17 AGE:0.6 PDOP:1.221 HDOP:0.600 VDOP:1.063
TDOP:0.974 GDOP:0.736 NSDV:0.007 ESDV:0.003 DATE:05-10-2022
TIME:10:46:16
I337 533972.177 4651110.520 251.088 +42.001188967800
+21.241719887400 297.600 HSDV:0.004 VSDV:0.005
STATUS:FIXED SATS:17 AGE:0.8 PDOP:1.221 HDOP:0.600 VDOP:1.063
TDOP:0.974 GDOP:0.736 NSDV:0.004 ESDV:0.002 DATE:05-10-2022
TIME:10:46:18
I338 533972.349 4651111.046 251.069 +42.001190672400
+21.241720645200 297.581 HSDV:0.007 VSDV:0.007
STATUS:FIXED SATS:17 AGE:1.4 PDOP:1.109 HDOP:0.600 VDOP:0.933
TDOP:0.911 GDOP:0.633 NSDV:0.006 ESDV:0.003 DATE:05-10-2022
TIME:10:46:22
I339 533972.475 4651110.926 251.131 +42.001190278800
+21.241721190600 297.643 HSDV:0.005 VSDV:0.006
STATUS:FIXED SATS:17 AGE:1.2 PDOP:1.108 HDOP:0.600 VDOP:0.932
TDOP:0.910 GDOP:0.633 NSDV:0.005 ESDV:0.002 DATE:05-10-2022
TIME:10:46:24
I340 533977.786 4651116.934 251.077 +42.001209670800
+21.241744392600 297.589 HSDV:0.007 VSDV:0.008
STATUS:FIXED SATS:16 AGE:0.8 PDOP:1.212 HDOP:0.700 VDOP:0.990
TDOP:0.991 GDOP:0.698 NSDV:0.006 ESDV:0.003 DATE:05-10-2022
TIME:10:46:36
I341 533977.661 4651117.057 250.979 +42.001210074000
+21.241743850200 297.491 HSDV:0.007 VSDV:0.008
STATUS:FIXED SATS:16 AGE:0.8 PDOP:1.212 HDOP:0.700 VDOP:0.989
TDOP:0.991 GDOP:0.697 NSDV:0.006 ESDV:0.003 DATE:05-10-2022
TIME:10:46:39
I342 533981.986 4651121.453 251.023 +42.001224255000
+21.241762735200 297.535 HSDV:0.009 VSDV:0.009
STATUS:FIXED SATS:16 AGE:0.8 PDOP:1.211 HDOP:0.700 VDOP:0.988
TDOP:0.990 GDOP:0.697 NSDV:0.008 ESDV:0.004 DATE:05-10-2022
TIME:10:46:48
I343 533981.843 4651121.521 250.940 +42.001224478800
+21.241762116000 297.452 HSDV:0.007 VSDV:0.007
STATUS:FIXED SATS:17 AGE:0.4 PDOP:1.156 HDOP:0.600 VDOP:0.988
TDOP:0.923 GDOP:0.696 NSDV:0.006 ESDV:0.003 DATE:05-10-2022
TIME:10:46:51
I344 533983.258 4651122.997 251.011 +42.001229238000
+21.241768296600 297.523 HSDV:0.007 VSDV:0.006
STATUS:FIXED SATS:16 AGE:0.8 PDOP:1.162 HDOP:0.700 VDOP:0.928
TDOP:0.977 GDOP:0.630 NSDV:0.006 ESDV:0.003 DATE:05-10-2022
TIME:10:46:56
I345 533983.146 4651123.086 250.888 +42.001229528400
+21.241767813000 297.400 HSDV:0.006 VSDV:0.006
STATUS:FIXED SATS:16 AGE:0.8 PDOP:1.162 HDOP:0.700 VDOP:0.928
TDOP:0.977 GDOP:0.630 NSDV:0.005 ESDV:0.003 DATE:05-10-2022
TIME:10:46:58
I346 533983.425 4651123.198 250.878 +42.001229889000
+21.241769025600 297.390 HSDV:0.006 VSDV:0.007
STATUS:FIXED SATS:16 AGE:0.4 PDOP:1.209 HDOP:0.700 VDOP:0.986
TDOP:0.990 GDOP:0.695 NSDV:0.005 ESDV:0.003 DATE:05-10-2022
TIME:10:47:00
I347 533983.698 4651123.291 250.870 +42.001230186600
+21.241770214800 297.382 HSDV:0.006 VSDV:0.007
STATUS:FIXED SATS:16 AGE:1.2 PDOP:1.209 HDOP:0.700 VDOP:0.986
TDOP:0.990 GDOP:0.695 NSDV:0.005 ESDV:0.003 DATE:05-10-2022
TIME:10:47:02
I348 533983.892 4651123.122 250.841 +42.001229635800
+21.241771055400 297.353 HSDV:0.004 VSDV:0.006

STATUS:FIXED SATS:16 AGE:1.0 PDOP:1.209 HDOP:0.700 VDOP:0.986
TDOP:0.990 GDOP:0.695 NSDV:0.004 ESDV:0.002 DATE:05-10-2022
TIME:10:47:03
I349 533983.956 4651122.774 250.838 +42.001228506600
+21.241771324200 297.350 HSDV:0.006 VSDV:0.007
STATUS:FIXED SATS:16 AGE:1.0 PDOP:1.209 HDOP:0.700 VDOP:0.986
TDOP:0.990 GDOP:0.695 NSDV:0.005 ESDV:0.003 DATE:05-10-2022
TIME:10:47:05
I350 533983.795 4651122.763 250.981 +42.001228471800
+21.241770625800 297.493 HSDV:0.004 VSDV:0.005
STATUS:FIXED SATS:16 AGE:0.6 PDOP:1.209 HDOP:0.700 VDOP:0.986
TDOP:0.990 GDOP:0.695 NSDV:0.004 ESDV:0.002 DATE:05-10-2022
TIME:10:47:08
I351 533983.752 4651122.941 250.951 +42.001229050800
+21.241770442200 297.463 HSDV:0.006 VSDV:0.007
STATUS:FIXED SATS:16 AGE:1.0 PDOP:1.208 HDOP:0.700 VDOP:0.985
TDOP:0.989 GDOP:0.694 NSDV:0.005 ESDV:0.003 DATE:05-10-2022
TIME:10:47:10
I352 533983.629 4651123.104 250.956 +42.001229579400
+21.241769910600 297.468 HSDV:0.004 VSDV:0.005
STATUS:FIXED SATS:16 AGE:1.0 PDOP:1.208 HDOP:0.700 VDOP:0.985
TDOP:0.989 GDOP:0.694 NSDV:0.003 ESDV:0.002 DATE:05-10-2022
TIME:10:47:13
I353 533983.426 4651123.134 250.958 +42.001229680200
+21.241769030400 297.470 HSDV:0.004 VSDV:0.005
STATUS:FIXED SATS:16 AGE:1.0 PDOP:1.208 HDOP:0.700 VDOP:0.984
TDOP:0.988 GDOP:0.694 NSDV:0.003 ESDV:0.002 DATE:05-10-2022
TIME:10:47:16
I354 533982.787 4651116.724 250.943 +42.001208914200
+21.241766118600 297.455 HSDV:0.004 VSDV:0.006
STATUS:FIXED SATS:16 AGE:0.8 PDOP:1.207 HDOP:0.700 VDOP:0.983
TDOP:0.988 GDOP:0.693 NSDV:0.003 ESDV:0.002 DATE:05-10-2022
TIME:10:47:25
I355 533982.960 4651116.663 250.773 +42.001208715600
+21.241766871000 297.285 HSDV:0.004 VSDV:0.007
STATUS:FIXED SATS:16 AGE:1.0 PDOP:1.207 HDOP:0.700 VDOP:0.983
TDOP:0.988 GDOP:0.693 NSDV:0.003 ESDV:0.002 DATE:05-10-2022
TIME:10:47:28
I356 533980.983 4651106.652 250.956 +42.001176295800
+21.241758072000 297.468 HSDV:0.004 VSDV:0.006
STATUS:FIXED SATS:16 AGE:0.8 PDOP:1.205 HDOP:0.700 VDOP:0.981
TDOP:0.987 GDOP:0.692 NSDV:0.003 ESDV:0.002 DATE:05-10-2022
TIME:10:47:38
I357 533981.153 4651106.635 250.838 +42.001176238800
+21.241758812400 297.350 HSDV:0.004 VSDV:0.007
STATUS:FIXED SATS:16 AGE:0.4 PDOP:1.204 HDOP:0.700 VDOP:0.980
TDOP:0.986 GDOP:0.692 NSDV:0.003 ESDV:0.002 DATE:05-10-2022
TIME:10:47:41
I358 533979.806 4651099.819 250.972 +42.001154166600
+21.241752819600 297.484 HSDV:0.004 VSDV:0.006
STATUS:FIXED SATS:16 AGE:1.0 PDOP:1.204 HDOP:0.700 VDOP:0.979
TDOP:0.985 GDOP:0.691 NSDV:0.003 ESDV:0.002 DATE:05-10-2022
TIME:10:47:49
I359 533979.647 4651099.708 250.972 +42.001153810200
+21.241752126000 297.484 HSDV:0.004 VSDV:0.007
STATUS:FIXED SATS:16 AGE:1.2 PDOP:1.204 HDOP:0.700 VDOP:0.979
TDOP:0.985 GDOP:0.691 NSDV:0.003 ESDV:0.002 DATE:05-10-2022
TIME:10:47:51
I360 533979.934 4651099.675 250.849 +42.001153698000
+21.241753372800 297.361 HSDV:0.004 VSDV:0.006
STATUS:FIXED SATS:16 AGE:0.8 PDOP:1.203 HDOP:0.700 VDOP:0.978
TDOP:0.985 GDOP:0.690 NSDV:0.003 ESDV:0.002 DATE:05-10-2022
TIME:10:47:54
I361 533979.883 4651099.569 250.834 +42.001153356600
+21.241753145400 297.346 HSDV:0.004 VSDV:0.007
STATUS:FIXED SATS:16 AGE:1.2 PDOP:1.203 HDOP:0.700 VDOP:0.978
TDOP:0.985 GDOP:0.690 NSDV:0.003 ESDV:0.002 DATE:05-10-2022
TIME:10:47:55

I362 533979.715 4651099.548 250.856 +42.001153289400
+21.241752417000 297.368 HSDV:0.004 VSDV:0.006
STATUS:FIXED SATS:16 AGE:0.8 PDOP:1.203 HDOP:0.700 VDOP:0.978
TDOP:0.985 GDOP:0.690 NSDV:0.003 ESDV:0.002 DATE:05-10-2022
TIME:10:47:57
I363 533979.559 4651099.595 250.856 +42.001153444200
+21.241751737800 297.368 HSDV:0.004 VSDV:0.008
STATUS:FIXED SATS:16 AGE:1.4 PDOP:1.203 HDOP:0.700 VDOP:0.978
TDOP:0.985 GDOP:0.690 NSDV:0.003 ESDV:0.003 DATE:05-10-2022
TIME:10:47:59
I364 533977.588 4651101.249 251.018 +42.001158837000
+21.241743210600 297.530 HSDV:0.004 VSDV:0.007
STATUS:FIXED SATS:16 AGE:0.4 PDOP:1.202 HDOP:0.700 VDOP:0.977
TDOP:0.985 GDOP:0.689 NSDV:0.003 ESDV:0.002 DATE:05-10-2022
TIME:10:48:04
I365 533977.487 4651101.120 250.889 +42.001158418200
+21.241742766600 297.401 HSDV:0.004 VSDV:0.006
STATUS:FIXED SATS:16 AGE:1.2 PDOP:1.202 HDOP:0.700 VDOP:0.977
TDOP:0.985 GDOP:0.689 NSDV:0.003 ESDV:0.002 DATE:05-10-2022
TIME:10:48:05
I366 533975.008 4651103.015 251.079 +42.001164600600
+21.241732033800 297.591 HSDV:0.004 VSDV:0.007
STATUS:FIXED SATS:15 AGE:0.6 PDOP:1.262 HDOP:0.800 VDOP:0.976
TDOP:1.057 GDOP:0.689 NSDV:0.003 ESDV:0.002 DATE:05-10-2022
TIME:10:48:10
I367 533974.892 4651102.898 250.970 +42.001164222000
+21.241731525000 297.482 HSDV:0.004 VSDV:0.007
STATUS:FIXED SATS:15 AGE:1.2 PDOP:1.262 HDOP:0.800 VDOP:0.976
TDOP:1.057 GDOP:0.689 NSDV:0.003 ESDV:0.002 DATE:05-10-2022
TIME:10:48:11
I372 533981.193 4651129.918 250.870 +42.001251705000
+21.241759464000 297.383 HSDV:0.003 VSDV:0.005
STATUS:FIXED SATS:18 AGE:0.6 PDOP:1.192 HDOP:0.700 VDOP:0.965
TDOP:0.978 GDOP:0.682 NSDV:0.002 ESDV:0.002 DATE:05-10-2022
TIME:10:49:28
I373 533981.041 4651130.059 251.002 +42.001252162200
+21.241758807600 297.515 HSDV:0.004 VSDV:0.007
STATUS:FIXED SATS:18 AGE:0.4 PDOP:1.191 HDOP:0.700 VDOP:0.964
TDOP:0.978 GDOP:0.681 NSDV:0.003 ESDV:0.002 DATE:05-10-2022
TIME:10:49:31
I374 533978.591 4651127.363 250.914 +42.001243462200
+21.241748105400 297.427 HSDV:0.003 VSDV:0.006
STATUS:FIXED SATS:15 AGE:0.8 PDOP:1.253 HDOP:0.800 VDOP:0.964
TDOP:1.051 GDOP:0.681 NSDV:0.002 ESDV:0.002 DATE:05-10-2022
TIME:10:49:36
I375 533978.481 4651127.429 251.025 +42.001243677600
+21.241747630200 297.538 HSDV:0.004 VSDV:0.007
STATUS:FIXED SATS:17 AGE:0.8 PDOP:1.191 HDOP:0.700 VDOP:0.964
TDOP:0.978 GDOP:0.681 NSDV:0.003 ESDV:0.002 DATE:05-10-2022
TIME:10:49:38
I376 533975.950 4651124.904 250.958 +42.001235532600
+21.241736578200 297.471 HSDV:0.005 VSDV:0.009
STATUS:FIXED SATS:15 AGE:1.0 PDOP:1.252 HDOP:0.800 VDOP:0.963
TDOP:1.051 GDOP:0.680 NSDV:0.004 ESDV:0.003 DATE:05-10-2022
TIME:10:49:42
I377 533975.913 4651125.061 251.069 +42.001236043800
+21.241736422200 297.582 HSDV:0.004 VSDV:0.007
STATUS:FIXED SATS:15 AGE:0.8 PDOP:1.421 HDOP:0.800 VDOP:1.175
TDOP:1.095 GDOP:0.906 NSDV:0.003 ESDV:0.002 DATE:05-10-2022
TIME:10:49:44
I378 533974.579 4651124.077 251.037 +42.001232874600
+21.241730604000 297.550 HSDV:0.004 VSDV:0.007
STATUS:FIXED SATS:15 AGE:0.6 PDOP:1.389 HDOP:0.800 VDOP:1.136
TDOP:1.115 GDOP:0.829 NSDV:0.003 ESDV:0.002 DATE:05-10-2022
TIME:10:49:49
I379 533974.539 4651124.275 251.058 +42.001233516600
+21.241730434200 297.571 HSDV:0.004 VSDV:0.007
STATUS:FIXED SATS:14 AGE:1.0 PDOP:1.449 HDOP:0.900 VDOP:1.136

TDOP:1.189 GDOP:0.829 NSDV:0.003 ESDV:0.002 DATE:05-10-2022
TIME:10:49:51
I380 533967.629 4651120.977 251.305 +42.001222933200
+21.241700335800 297.818 HSDV:0.004 VSDV:0.010
STATUS:FIXED SATS:16 AGE:1.0 PDOP:1.553 HDOP:0.800 VDOP:1.331
TDOP:1.165 GDOP:1.027 NSDV:0.003 ESDV:0.002 DATE:05-10-2022
TIME:10:50:03
I381 533967.670 4651120.834 251.172 +42.001222467000
+21.241700512200 297.685 HSDV:0.004 VSDV:0.011
STATUS:FIXED SATS:17 AGE:1.2 PDOP:1.290 HDOP:0.700 VDOP:1.084
TDOP:1.032 GDOP:0.774 NSDV:0.003 ESDV:0.003 DATE:05-10-2022
TIME:10:50:05
I382 533965.692 4651120.505 251.318 +42.001221431400
+21.241691910000 297.831 HSDV:0.004 VSDV:0.011
STATUS:FIXED SATS:17 AGE:1.4 PDOP:1.239 HDOP:0.700 VDOP:1.022
TDOP:1.016 GDOP:0.708 NSDV:0.003 ESDV:0.003 DATE:05-10-2022
TIME:10:50:10
I383 533965.650 4651120.328 251.241 +42.001220859600
+21.241691725800 297.754 HSDV:0.004 VSDV:0.009
STATUS:FIXED SATS:17 AGE:0.8 PDOP:1.239 HDOP:0.700 VDOP:1.022
TDOP:1.016 GDOP:0.708 NSDV:0.003 ESDV:0.002 DATE:05-10-2022
TIME:10:50:12
I384 533962.676 4651119.959 251.407 +42.001219710600
+21.241678792800 297.920 HSDV:0.003 VSDV:0.005
STATUS:FIXED SATS:17 AGE:0.8 PDOP:1.239 HDOP:0.700 VDOP:1.022
TDOP:1.016 GDOP:0.708 NSDV:0.002 ESDV:0.002 DATE:05-10-2022
TIME:10:50:17
I385 533962.644 4651119.818 251.292 +42.001219252800
+21.241678650600 297.805 HSDV:0.002 VSDV:0.005
STATUS:FIXED SATS:17 AGE:0.6 PDOP:1.238 HDOP:0.700 VDOP:1.021
TDOP:1.016 GDOP:0.707 NSDV:0.002 ESDV:0.001 DATE:05-10-2022
TIME:10:50:19
I386 533959.556 4651119.642 251.454 +42.001218731400
+21.241665228000 297.967 HSDV:0.002 VSDV:0.005
STATUS:FIXED SATS:17 AGE:0.6 PDOP:1.236 HDOP:0.700 VDOP:1.019
TDOP:1.015 GDOP:0.706 NSDV:0.002 ESDV:0.001 DATE:05-10-2022
TIME:10:50:29
I387 533959.588 4651119.440 251.354 +42.001218074400
+21.241665364200 297.867 HSDV:0.004 VSDV:0.007
STATUS:FIXED SATS:17 AGE:1.2 PDOP:1.236 HDOP:0.700 VDOP:1.019
TDOP:1.015 GDOP:0.706 NSDV:0.003 ESDV:0.002 DATE:05-10-2022
TIME:10:50:32
I388 533957.548 4651119.535 251.509 +42.001218413400
+21.241656501600 298.022 HSDV:0.003 VSDV:0.005
STATUS:FIXED SATS:17 AGE:0.6 PDOP:1.235 HDOP:0.700 VDOP:1.018
TDOP:1.014 GDOP:0.706 NSDV:0.002 ESDV:0.002 DATE:05-10-2022
TIME:10:50:36
I389 533957.522 4651119.384 251.383 +42.001217925000
+21.241656385200 297.896 HSDV:0.004 VSDV:0.006
STATUS:FIXED SATS:17 AGE:1.0 PDOP:1.235 HDOP:0.700 VDOP:1.018
TDOP:1.014 GDOP:0.706 NSDV:0.003 ESDV:0.002 DATE:05-10-2022
TIME:10:50:38
I390 533955.582 4651119.639 251.505 +42.001218780000
+21.241647957600 298.018 HSDV:0.004 VSDV:0.006
STATUS:FIXED SATS:17 AGE:1.2 PDOP:1.235 HDOP:0.700 VDOP:1.017
TDOP:1.014 GDOP:0.705 NSDV:0.003 ESDV:0.002 DATE:05-10-2022
TIME:10:50:43
I391 533955.465 4651119.473 251.387 +42.001218246600
+21.241647448800 297.900 HSDV:0.004 VSDV:0.006
STATUS:FIXED SATS:17 AGE:1.2 PDOP:1.234 HDOP:0.700 VDOP:1.016
TDOP:1.013 GDOP:0.704 NSDV:0.003 ESDV:0.002 DATE:05-10-2022
TIME:10:50:45
I392 533951.541 4651120.309 251.553 +42.001221016200
+21.241630411200 298.066 HSDV:0.003 VSDV:0.005
STATUS:FIXED SATS:17 AGE:0.8 PDOP:1.233 HDOP:0.700 VDOP:1.015
TDOP:1.012 GDOP:0.704 NSDV:0.002 ESDV:0.002 DATE:05-10-2022
TIME:10:50:50
I393 533951.540 4651120.184 251.437 +42.001220608800

+21.241630404600 297.950 HSDV:0.004 VSDV:0.006
STATUS:FIXED SATS:17 AGE:0.4 PDOP:1.233 HDOP:0.700 VDOP:1.015
TDOP:1.012 GDOP:0.704 NSDV:0.003 ESDV:0.002 DATE:05-10-2022
TIME:10:50:52
I409 533938.359 4651122.808 251.609 +42.001229317200
+21.241573177800 298.122 HSDV:0.003 VSDV:0.004
STATUS:FIXED SATS:18 AGE:0.8 PDOP:1.040 HDOP:0.600 VDOP:0.850
TDOP:0.872 GDOP:0.567 NSDV:0.002 ESDV:0.002 DATE:05-10-2022
TIME:10:58:47
I410 533938.371 4651122.734 251.525 +42.001229076000
+21.241573228200 298.038 HSDV:0.003 VSDV:0.005
STATUS:FIXED SATS:18 AGE:0.8 PDOP:1.040 HDOP:0.600 VDOP:0.850
TDOP:0.872 GDOP:0.567 NSDV:0.002 ESDV:0.002 DATE:05-10-2022
TIME:10:58:49
I411 533924.066 4651125.616 251.676 +42.001238638800
+21.241511127600 298.189 HSDV:0.004 VSDV:0.008
STATUS:FIXED SATS:18 AGE:1.2 PDOP:1.040 HDOP:0.600 VDOP:0.849
TDOP:0.871 GDOP:0.567 NSDV:0.003 ESDV:0.003 DATE:05-10-2022
TIME:10:59:03
I412 533924.050 4651125.426 251.575 +42.001238022600
+21.241511053800 298.088 HSDV:0.004 VSDV:0.010
STATUS:FIXED SATS:18 AGE:1.4 PDOP:1.040 HDOP:0.600 VDOP:0.849
TDOP:0.872 GDOP:0.566 NSDV:0.003 ESDV:0.003 DATE:05-10-2022
TIME:10:59:06
I414 533911.479 4651127.987 251.745 +42.001246517400
+21.241456475400 298.258 HSDV:0.004 VSDV:0.007
STATUS:FIXED SATS:15 AGE:1.2 PDOP:1.165 HDOP:0.700 VDOP:0.931
TDOP:0.960 GDOP:0.660 NSDV:0.003 ESDV:0.002 DATE:05-10-2022
TIME:10:59:29
I415 533911.445 4651127.805 251.642 +42.001245929400
+21.241456327200 298.155 HSDV:0.005 VSDV:0.008
STATUS:FIXED SATS:15 AGE:0.6 PDOP:1.165 HDOP:0.700 VDOP:0.931
TDOP:0.960 GDOP:0.660 NSDV:0.004 ESDV:0.003 DATE:05-10-2022
TIME:10:59:31
I416 533896.443 4651130.812 251.773 +42.001255904400
+21.241391193000 298.286 HSDV:0.004 VSDV:0.009
STATUS:FIXED SATS:13 AGE:1.2 PDOP:1.485 HDOP:0.900 VDOP:1.181
TDOP:1.160 GDOP:0.927 NSDV:0.003 ESDV:0.003 DATE:05-10-2022
TIME:10:59:47
I417 533896.350 4651130.687 251.718 +42.001255500600
+21.241390789200 298.231 HSDV:0.004 VSDV:0.009
STATUS:FIXED SATS:15 AGE:1.2 PDOP:1.289 HDOP:0.800 VDOP:1.011
TDOP:1.050 GDOP:0.748 NSDV:0.003 ESDV:0.003 DATE:05-10-2022
TIME:10:59:49
I418 533879.432 4651134.062 251.892 +42.001266701400
+21.241317337800 298.405 HSDV:0.005 VSDV:0.010
STATUS:FIXED SATS:16 AGE:0.4 PDOP:1.162 HDOP:0.700 VDOP:0.927
TDOP:0.957 GDOP:0.658 NSDV:0.004 ESDV:0.003 DATE:05-10-2022
TIME:11:00:06
I419 533879.408 4651133.956 251.821 +42.001266358200
+21.241317230400 298.334 HSDV:0.006 VSDV:0.011
STATUS:FIXED SATS:17 AGE:0.6 PDOP:1.110 HDOP:0.700 VDOP:0.861
TDOP:0.943 GDOP:0.585 NSDV:0.004 ESDV:0.004 DATE:05-10-2022
TIME:11:00:10
I421 533877.391 4651134.481 251.886 +42.001268088000
+21.241308475200 298.400 HSDV:0.004 VSDV:0.006
STATUS:FIXED SATS:17 AGE:1.2 PDOP:1.191 HDOP:0.700 VDOP:0.963
TDOP:0.985 GDOP:0.668 NSDV:0.003 ESDV:0.002 DATE:05-10-2022
TIME:11:00:28
I422 533877.370 4651134.326 251.791 +42.001267586400
+21.241308383400 298.305 HSDV:0.005 VSDV:0.007
STATUS:FIXED SATS:17 AGE:1.2 PDOP:1.190 HDOP:0.700 VDOP:0.962
TDOP:0.984 GDOP:0.668 NSDV:0.004 ESDV:0.003 DATE:05-10-2022
TIME:11:00:31
I423 533876.075 4651134.866 251.898 +42.001269358200
+21.241302767400 298.412 HSDV:0.004 VSDV:0.007
STATUS:FIXED SATS:17 AGE:1.4 PDOP:1.057 HDOP:0.600 VDOP:0.870
TDOP:0.876 GDOP:0.591 NSDV:0.003 ESDV:0.002 DATE:05-10-2022

TIME:11:00:35
I424 533876.028 4651134.748 251.799 +42.001268976600
+21.241302561000 298.313 HSDV:0.004 VSDV:0.006
STATUS:FIXED SATS:18 AGE:0.6 PDOP:1.057 HDOP:0.600 VDOP:0.870
TDOP:0.876 GDOP:0.591 NSDV:0.003 ESDV:0.002 DATE:05-10-2022
TIME:11:00:37
I425 533875.204 4651135.341 251.912 +42.001270909200
+21.241298990400 298.426 HSDV:0.004 VSDV:0.005
STATUS:FIXED SATS:18 AGE:0.8 PDOP:1.023 HDOP:0.600 VDOP:0.829
TDOP:0.864 GDOP:0.549 NSDV:0.003 ESDV:0.002 DATE:05-10-2022
TIME:11:00:40
I426 533875.107 4651135.228 251.825 +42.001270545600
+21.241298566200 298.339 HSDV:0.004 VSDV:0.006
STATUS:FIXED SATS:18 AGE:0.4 PDOP:1.023 HDOP:0.600 VDOP:0.829
TDOP:0.864 GDOP:0.549 NSDV:0.003 ESDV:0.002 DATE:05-10-2022
TIME:11:00:43
I427 533874.394 4651136.006 251.918 +42.001273079400
+21.241295485200 298.432 HSDV:0.004 VSDV:0.005
STATUS:FIXED SATS:18 AGE:0.8 PDOP:1.023 HDOP:0.600 VDOP:0.829
TDOP:0.864 GDOP:0.549 NSDV:0.003 ESDV:0.002 DATE:05-10-2022
TIME:11:00:46
I428 533874.275 4651135.863 251.810 +42.001272618000
+21.241294963200 298.324 HSDV:0.006 VSDV:0.010
STATUS:FIXED SATS:18 AGE:0.4 PDOP:1.023 HDOP:0.600 VDOP:0.828
TDOP:0.863 GDOP:0.549 NSDV:0.005 ESDV:0.004 DATE:05-10-2022
TIME:11:00:49
I429 533873.651 4651136.774 251.994 +42.001275579000
+21.241292272200 298.508 HSDV:0.016 VSDV:0.018
STATUS:FIXED SATS:11 AGE:1.0 PDOP:1.302 HDOP:0.900 VDOP:0.941
TDOP:1.137 GDOP:0.634 NSDV:0.014 ESDV:0.008 DATE:05-10-2022
TIME:11:00:54
I430 533873.486 4651136.782 251.882 +42.001275606600
+21.241291555200 298.396 HSDV:0.023 VSDV:0.030
STATUS:FIXED SATS:9 AGE:0.4 PDOP:1.235 HDOP:0.800 VDOP:0.941
TDOP:1.060 GDOP:0.634 NSDV:0.020 ESDV:0.011 DATE:05-10-2022
TIME:11:00:57
I431 533872.704 4651138.552 251.872 +42.001281357600
+21.241288193400 298.386 HSDV:0.005 VSDV:0.007
STATUS:FIXED SATS:17 AGE:0.8 PDOP:1.083 HDOP:0.700 VDOP:0.827
TDOP:0.934 GDOP:0.549 NSDV:0.004 ESDV:0.003 DATE:05-10-2022
TIME:11:01:13
I432 533872.547 4651138.447 251.812 +42.001281017400
+21.241287509400 298.326 HSDV:0.005 VSDV:0.008
STATUS:FIXED SATS:17 AGE:0.6 PDOP:1.114 HDOP:0.700 VDOP:0.867
TDOP:0.946 GDOP:0.589 NSDV:0.004 ESDV:0.003 DATE:05-10-2022
TIME:11:01:16
I433 533872.389 4651139.645 251.907 +42.001284902400
+21.241286848800 298.421 HSDV:0.004 VSDV:0.009
STATUS:FIXED SATS:17 AGE:0.8 PDOP:1.114 HDOP:0.700 VDOP:0.867
TDOP:0.946 GDOP:0.589 NSDV:0.003 ESDV:0.002 DATE:05-10-2022
TIME:11:01:20
I434 533872.211 4651139.636 251.774 +42.001284878400
+21.241286071800 298.288 HSDV:0.004 VSDV:0.006
STATUS:FIXED SATS:19 AGE:1.0 PDOP:1.054 HDOP:0.600 VDOP:0.867
TDOP:0.875 GDOP:0.589 NSDV:0.004 ESDV:0.002 DATE:05-10-2022
TIME:11:01:23
I435 533872.449 4651140.108 251.901 +42.001286403000
+21.241287115200 298.415 HSDV:0.005 VSDV:0.007
STATUS:FIXED SATS:17 AGE:1.2 PDOP:1.059 HDOP:0.700 VDOP:0.794
TDOP:0.925 GDOP:0.515 NSDV:0.004 ESDV:0.003 DATE:05-10-2022
TIME:11:01:27
I436 533872.282 4651140.173 251.809 +42.001286616000
+21.241286392200 298.323 HSDV:0.006 VSDV:0.009
STATUS:FIXED SATS:17 AGE:1.0 PDOP:1.114 HDOP:0.700 VDOP:0.866
TDOP:0.943 GDOP:0.592 NSDV:0.005 ESDV:0.003 DATE:05-10-2022
TIME:11:01:30
I437 533872.644 4651140.568 251.912 +42.001287891000
+21.241287973200 298.426 HSDV:0.007 VSDV:0.010

STATUS:FIXED SATS:18 AGE:0.6 PDOP:1.114 HDOP:0.700 VDOP:0.866
TDOP:0.943 GDOP:0.592 NSDV:0.006 ESDV:0.004 DATE:05-10-2022
TIME:11:01:33
I438 533872.421 4651140.672 251.796 +42.001288233000
+21.241287009000 298.310 HSDV:0.009 VSDV:0.012
STATUS:FIXED SATS:17 AGE:0.8 PDOP:1.114 HDOP:0.700 VDOP:0.866
TDOP:0.943 GDOP:0.592 NSDV:0.007 ESDV:0.005 DATE:05-10-2022
TIME:11:01:35
I439 533873.183 4651141.462 251.882 +42.001290780600
+21.241290335400 298.396 HSDV:0.009 VSDV:0.014
STATUS:FIXED SATS:17 AGE:1.0 PDOP:1.114 HDOP:0.700 VDOP:0.866
TDOP:0.943 GDOP:0.592 NSDV:0.007 ESDV:0.005 DATE:05-10-2022
TIME:11:01:38
I440 533873.008 4651141.639 251.779 +42.001291358400
+21.241289579400 298.293 HSDV:0.010 VSDV:0.015
STATUS:FIXED SATS:17 AGE:0.8 PDOP:1.209 HDOP:0.800 VDOP:0.906
TDOP:1.028 GDOP:0.636 NSDV:0.008 ESDV:0.006 DATE:05-10-2022
TIME:11:01:40
I441 533874.296 4651142.567 251.867 +42.001294347000
+21.241295195400 298.381 HSDV:0.011 VSDV:0.017
STATUS:FIXED SATS:18 AGE:0.8 PDOP:1.087 HDOP:0.600 VDOP:0.906
TDOP:0.881 GDOP:0.636 NSDV:0.009 ESDV:0.007 DATE:05-10-2022
TIME:11:01:43
I442 533874.116 4651142.683 251.755 +42.001294723800
+21.241294412400 298.269 HSDV:0.012 VSDV:0.017
STATUS:FIXED SATS:18 AGE:0.6 PDOP:1.010 HDOP:0.600 VDOP:0.813
TDOP:0.855 GDOP:0.538 NSDV:0.010 ESDV:0.007 DATE:05-10-2022
TIME:11:01:46
I443 533874.587 4651143.478 251.858 +42.001297292400
+21.241296477000 298.372 HSDV:0.014 VSDV:0.020
STATUS:FIXED SATS:18 AGE:1.0 PDOP:1.010 HDOP:0.600 VDOP:0.813
TDOP:0.855 GDOP:0.538 NSDV:0.011 ESDV:0.008 DATE:05-10-2022
TIME:11:01:48
I444 533874.624 4651143.755 251.738 +42.001298191800
+21.241296643200 298.252 HSDV:0.014 VSDV:0.021
STATUS:FIXED SATS:17 AGE:1.2 PDOP:1.020 HDOP:0.600 VDOP:0.825
TDOP:0.861 GDOP:0.547 NSDV:0.011 ESDV:0.008 DATE:05-10-2022
TIME:11:01:51
I445 533875.146 4651143.571 251.795 +42.001297587600
+21.241298907000 298.309 HSDV:0.014 VSDV:0.021
STATUS:FIXED SATS:16 AGE:0.4 PDOP:1.080 HDOP:0.700 VDOP:0.823
TDOP:0.926 GDOP:0.557 NSDV:0.012 ESDV:0.008 DATE:05-10-2022
TIME:11:01:54
I446 533868.891 4651144.202 251.938 +42.001299726600
+21.241271741400 298.452 HSDV:0.006 VSDV:0.012
STATUS:FIXED SATS:17 AGE:0.8 PDOP:1.091 HDOP:0.700 VDOP:0.837
TDOP:0.929 GDOP:0.572 NSDV:0.005 ESDV:0.004 DATE:05-10-2022
TIME:11:02:38
I447 533868.832 4651143.505 251.926 +42.001297468200
+21.241271467800 298.440 HSDV:0.005 VSDV:0.011
STATUS:FIXED SATS:17 AGE:1.4 PDOP:1.065 HDOP:0.700 VDOP:0.802
TDOP:0.923 GDOP:0.530 NSDV:0.004 ESDV:0.003 DATE:05-10-2022
TIME:11:02:42
I448 533868.978 4651143.494 251.777 +42.001297431000
+21.241272102600 298.291 HSDV:0.005 VSDV:0.008
STATUS:FIXED SATS:20 AGE:1.2 PDOP:1.012 HDOP:0.600 VDOP:0.815
TDOP:0.855 GDOP:0.542 NSDV:0.004 ESDV:0.003 DATE:05-10-2022
TIME:11:02:46
I451 533867.809 4651140.132 251.903 +42.001286554200
+21.241266954000 298.417 HSDV:0.004 VSDV:0.008
STATUS:FIXED SATS:19 AGE:1.2 PDOP:0.990 HDOP:0.600 VDOP:0.788
TDOP:0.848 GDOP:0.512 NSDV:0.003 ESDV:0.002 DATE:05-10-2022
TIME:11:03:11
I452 533868.065 4651140.033 251.799 +42.001286226600
+21.241268063400 298.313 HSDV:0.004 VSDV:0.008
STATUS:FIXED SATS:19 AGE:1.4 PDOP:0.990 HDOP:0.600 VDOP:0.788
TDOP:0.848 GDOP:0.512 NSDV:0.003 ESDV:0.003 DATE:05-10-2022
TIME:11:03:13

I453 533867.494 4651139.242 251.908 +42.001283673600
+21.241265565600 298.422 HSDV:0.005 VSDV:0.009
STATUS:FIXED SATS:18 AGE:0.6 PDOP:0.990 HDOP:0.600 VDOP:0.788
TDOP:0.848 GDOP:0.512 NSDV:0.004 ESDV:0.003 DATE:05-10-2022
TIME:11:03:15
I454 533867.568 4651139.122 251.803 +42.001283282400
+21.241265883600 298.317 HSDV:0.004 VSDV:0.007
STATUS:FIXED SATS:17 AGE:1.2 PDOP:1.054 HDOP:0.700 VDOP:0.788
TDOP:0.921 GDOP:0.512 NSDV:0.003 ESDV:0.002 DATE:05-10-2022
TIME:11:03:17
I455 533866.774 4651138.430 251.963 +42.001281050400
+21.241262421600 298.477 HSDV:0.005 VSDV:0.008
STATUS:FIXED SATS:17 AGE:1.4 PDOP:1.062 HDOP:0.700 VDOP:0.799
TDOP:0.922 GDOP:0.528 NSDV:0.004 ESDV:0.003 DATE:05-10-2022
TIME:11:03:19
I456 533866.856 4651138.289 251.826 +42.001280595000
+21.241262772600 298.340 HSDV:0.004 VSDV:0.008
STATUS:FIXED SATS:18 AGE:1.2 PDOP:1.062 HDOP:0.700 VDOP:0.799
TDOP:0.922 GDOP:0.528 NSDV:0.003 ESDV:0.003 DATE:05-10-2022
TIME:11:03:20
I457 533866.043 4651137.786 251.975 +42.001278976800
+21.241259230200 298.489 HSDV:0.005 VSDV:0.009
STATUS:FIXED SATS:17 AGE:0.4 PDOP:1.062 HDOP:0.700 VDOP:0.799
TDOP:0.922 GDOP:0.528 NSDV:0.004 ESDV:0.003 DATE:05-10-2022
TIME:11:03:23
I458 533866.103 4651137.637 251.835 +42.001278491400
+21.241259487600 298.349 HSDV:0.004 VSDV:0.006
STATUS:FIXED SATS:17 AGE:1.0 PDOP:1.095 HDOP:0.700 VDOP:0.842
TDOP:0.933 GDOP:0.573 NSDV:0.003 ESDV:0.002 DATE:05-10-2022
TIME:11:03:24
I459 533865.080 4651137.360 251.993 +42.001277608200
+21.241255039200 298.507 HSDV:0.005 VSDV:0.008
STATUS:FIXED SATS:18 AGE:0.8 PDOP:1.034 HDOP:0.600 VDOP:0.842
TDOP:0.861 GDOP:0.573 NSDV:0.004 ESDV:0.003 DATE:05-10-2022
TIME:11:03:27
I460 533865.112 4651137.209 251.866 +42.001277120400
+21.241255174800 298.380 HSDV:0.005 VSDV:0.008
STATUS:FIXED SATS:17 AGE:0.4 PDOP:1.062 HDOP:0.700 VDOP:0.798
TDOP:0.921 GDOP:0.528 NSDV:0.004 ESDV:0.003 DATE:05-10-2022
TIME:11:03:29
I461 533864.086 4651137.195 251.987 +42.001277090400
+21.241250715000 298.501 HSDV:0.004 VSDV:0.006
STATUS:FIXED SATS:17 AGE:1.2 PDOP:1.062 HDOP:0.700 VDOP:0.798
TDOP:0.921 GDOP:0.528 NSDV:0.003 ESDV:0.002 DATE:05-10-2022
TIME:11:03:32
I462 533864.091 4651136.985 251.845 +42.001276410600
+21.241250733000 298.359 HSDV:0.004 VSDV:0.005
STATUS:FIXED SATS:18 AGE:1.0 PDOP:1.062 HDOP:0.700 VDOP:0.798
TDOP:0.921 GDOP:0.528 NSDV:0.003 ESDV:0.002 DATE:05-10-2022
TIME:11:03:33
I463 533862.869 4651137.239 251.966 +42.001277250000
+21.241245427200 298.480 HSDV:0.005 VSDV:0.007
STATUS:FIXED SATS:17 AGE:1.4 PDOP:1.062 HDOP:0.700 VDOP:0.798
TDOP:0.921 GDOP:0.527 NSDV:0.004 ESDV:0.003 DATE:05-10-2022
TIME:11:03:36
I464 533862.710 4651137.172 251.848 +42.001277035200
+21.241244736000 298.362 HSDV:0.004 VSDV:0.006
STATUS:FIXED SATS:16 AGE:0.8 PDOP:1.062 HDOP:0.700 VDOP:0.798
TDOP:0.921 GDOP:0.527 NSDV:0.003 ESDV:0.002 DATE:05-10-2022
TIME:11:03:37
I465 533855.279 4651138.624 252.023 +42.001281857400
+21.241212472200 298.537 HSDV:0.004 VSDV:0.007
STATUS:FIXED SATS:17 AGE:1.2 PDOP:1.061 HDOP:0.600 VDOP:0.875
TDOP:0.871 GDOP:0.606 NSDV:0.003 ESDV:0.003 DATE:05-10-2022
TIME:11:03:46
KA133 533891.683 4651029.827 252.329 +42.000928659600
+21.241368432000 298.841 HSDV:0.012 VSDV:0.019
STATUS:FIXED SATS:14 AGE:0.4 PDOP:1.306 HDOP:0.700 VDOP:1.103

TDOP:1.080 GDOP:0.735 NSDV:0.010 ESDV:0.006 DATE:05-10-2022
TIME:10:07:57
KA136 533890.940 4651038.603 252.344 +42.000957114600
+21.241365384000 298.856 HSDV:0.006 VSDV:0.012
STATUS:FIXED SATS:18 AGE:1.2 PDOP:1.155 HDOP:0.600 VDOP:0.987
TDOP:0.967 GDOP:0.632 NSDV:0.005 ESDV:0.004 DATE:05-10-2022
TIME:10:08:44
KA137 533891.807 4651048.754 252.562 +42.000990006000
+21.241369360200 299.074 HSDV:0.006 VSDV:0.016
STATUS:FIXED SATS:17 AGE:0.8 PDOP:1.308 HDOP:0.700 VDOP:1.105
TDOP:1.077 GDOP:0.742 NSDV:0.005 ESDV:0.003 DATE:05-10-2022
TIME:10:09:01
KA138 533881.664 4651050.944 252.375 +42.000997258200
+21.241325326800 298.887 HSDV:0.020 VSDV:0.041
STATUS:FIXED SATS:12 AGE:1.4 PDOP:1.746 HDOP:1.000 VDOP:1.431
TDOP:1.342 GDOP:1.117 NSDV:0.017 ESDV:0.011 DATE:05-10-2022
TIME:10:09:11
KA139 533871.755 4651052.746 252.530 +42.001003251600
+21.241282305600 299.042 HSDV:0.018 VSDV:0.027
STATUS:FIXED SATS:11 AGE:0.8 PDOP:1.697 HDOP:0.900 VDOP:1.439
TDOP:1.342 GDOP:1.039 NSDV:0.012 ESDV:0.014 DATE:05-10-2022
TIME:10:09:33
KA140 533861.546 4651050.586 252.425 +42.000996405600
+21.241237893600 298.937 HSDV:0.009 VSDV:0.016
STATUS:FIXED SATS:15 AGE:1.0 PDOP:1.326 HDOP:0.800 VDOP:1.057
TDOP:1.120 GDOP:0.709 NSDV:0.007 ESDV:0.005 DATE:05-10-2022
TIME:10:10:19
KA141 533860.008 4651039.989 252.296 +42.000962083200
+21.241230993000 298.808 HSDV:0.013 VSDV:0.025
STATUS:FIXED SATS:14 AGE:1.4 PDOP:1.349 HDOP:0.800 VDOP:1.086
TDOP:1.110 GDOP:0.766 NSDV:0.010 ESDV:0.009 DATE:05-10-2022
TIME:10:10:31
KA274 533953.087 4651079.754 251.418 +42.001089541200
+21.241636295400 297.930 HSDV:0.004 VSDV:0.008
STATUS:FIXED SATS:17 AGE:0.6 PDOP:1.154 HDOP:0.700 VDOP:0.917
TDOP:0.982 GDOP:0.606 NSDV:0.003 ESDV:0.003 DATE:05-10-2022
TIME:10:36:23
KA275 533958.749 4651091.216 251.228 +42.001126607400
+21.241661134800 297.740 HSDV:0.004 VSDV:0.007
STATUS:FIXED SATS:17 AGE:0.6 PDOP:1.235 HDOP:0.700 VDOP:1.017
TDOP:1.024 GDOP:0.689 NSDV:0.003 ESDV:0.002 DATE:05-10-2022
TIME:10:36:42
KA276 533966.428 4651096.714 250.973 +42.001144307400
+21.241694619000 297.485 HSDV:0.010 VSDV:0.019
STATUS:FIXED SATS:14 AGE:1.2 PDOP:1.293 HDOP:0.800 VDOP:1.016
TDOP:1.095 GDOP:0.688 NSDV:0.008 ESDV:0.006 DATE:05-10-2022
TIME:10:36:53
KA408 533971.398 4651124.661 251.279 +42.001234814400
+21.241716792600 297.792 HSDV:0.009 VSDV:0.021
STATUS:FIXED SATS:15 AGE:0.6 PDOP:1.526 HDOP:0.800 VDOP:1.299
TDOP:1.195 GDOP:0.948 NSDV:0.007 ESDV:0.005 DATE:05-10-2022
TIME:10:53:07
KT185 533896.256 4651048.526 252.434 +42.000989197200
+21.241388689200 298.946 HSDV:0.003 VSDV:0.006
STATUS:FIXED SATS:17 AGE:0.6 PDOP:1.319 HDOP:0.700 VDOP:1.118
TDOP:1.084 GDOP:0.752 NSDV:0.002 ESDV:0.002 DATE:05-10-2022
TIME:10:21:45
KT186 533897.651 4651044.870 252.305 +42.000977325000
+21.241394676600 298.817 HSDV:0.009 VSDV:0.015
STATUS:FIXED SATS:17 AGE:0.6 PDOP:1.319 HDOP:0.700 VDOP:1.118
TDOP:1.084 GDOP:0.752 NSDV:0.008 ESDV:0.005 DATE:05-10-2022
TIME:10:21:49
KT187 533897.036 4651039.120 252.304 +42.000958698000
+21.241391884800 298.816 HSDV:0.007 VSDV:0.011
STATUS:FIXED SATS:16 AGE:1.2 PDOP:1.337 HDOP:0.700 VDOP:1.139
TDOP:1.088 GDOP:0.777 NSDV:0.006 ESDV:0.003 DATE:05-10-2022
TIME:10:21:53
KT188 533902.378 4651045.868 252.381 +42.000980487000

+21.241415236800 298.893 HSDV:0.008 VSDV:0.019
STATUS:FIXED SATS:13 AGE:1.0 PDOP:1.372 HDOP:0.800 VDOP:1.115
TDOP:1.149 GDOP:0.750 NSDV:0.006 ESDV:0.005 DATE:05-10-2022
TIME:10:22:22
KT189 533904.721 4651043.278 252.203 +42.000972057000
+21.241425366600 298.715 HSDV:0.008 VSDV:0.018
STATUS:FIXED SATS:15 AGE:1.0 PDOP:1.618 HDOP:0.800 VDOP:1.406
TDOP:1.268 GDOP:1.005 NSDV:0.007 ESDV:0.004 DATE:05-10-2022
TIME:10:22:25
KT190 533905.264 4651034.504 252.152 +42.000943611000
+21.241427543400 298.664 HSDV:0.015 VSDV:0.022
STATUS:FIXED SATS:16 AGE:0.6 PDOP:1.506 HDOP:0.700 VDOP:1.333
TDOP:1.171 GDOP:0.946 NSDV:0.014 ESDV:0.006 DATE:05-10-2022
TIME:10:22:32
KT191 533905.482 4651032.044 252.289 +42.000935633400
+21.241428441000 298.801 HSDV:0.008 VSDV:0.015
STATUS:FIXED SATS:15 AGE:1.4 PDOP:1.334 HDOP:0.700 VDOP:1.136
TDOP:1.086 GDOP:0.776 NSDV:0.007 ESDV:0.004 DATE:05-10-2022
TIME:10:22:34
KT192 533910.961 4651029.875 252.228 +42.000928519200
+21.241452203400 298.740 HSDV:0.013 VSDV:0.024
STATUS:FIXED SATS:13 AGE:1.4 PDOP:1.667 HDOP:1.000 VDOP:1.334
TDOP:1.362 GDOP:0.962 NSDV:0.011 ESDV:0.007 DATE:05-10-2022
TIME:10:22:39
KT193 533915.653 4651029.997 252.163 +42.000928843800
+21.241472595000 298.675 HSDV:0.013 VSDV:0.030
STATUS:FIXED SATS:13 AGE:1.0 PDOP:1.609 HDOP:0.900 VDOP:1.334
TDOP:1.290 GDOP:0.962 NSDV:0.011 ESDV:0.007 DATE:05-10-2022
TIME:10:22:42
KT194 533919.140 4651027.596 252.150 +42.000921006600
+21.241487701200 298.662 HSDV:0.009 VSDV:0.016
STATUS:FIXED SATS:15 AGE:1.4 PDOP:1.671 HDOP:0.800 VDOP:1.467
TDOP:1.278 GDOP:1.076 NSDV:0.008 ESDV:0.004 DATE:05-10-2022
TIME:10:22:46
KT195 533919.353 4651033.099 252.250 +42.000938838600
+21.241488737400 298.762 HSDV:0.015 VSDV:0.033
STATUS:FIXED SATS:12 AGE:1.0 PDOP:1.658 HDOP:0.800 VDOP:1.452
TDOP:1.266 GDOP:1.070 NSDV:0.012 ESDV:0.009 DATE:05-10-2022
TIME:10:22:50
KT196 533920.104 4651039.203 252.225 +42.000958611600
+21.241492130400 298.737 HSDV:0.014 VSDV:0.038
STATUS:FIXED SATS:12 AGE:0.4 PDOP:1.744 HDOP:0.900 VDOP:1.494
TDOP:1.374 GDOP:1.074 NSDV:0.012 ESDV:0.007 DATE:05-10-2022
TIME:10:22:55
KT197 533917.224 4651042.370 252.362 +42.000968922000
+21.241479679800 298.874 HSDV:0.012 VSDV:0.028
STATUS:FIXED SATS:12 AGE:1.2 PDOP:2.167 HDOP:1.000 VDOP:1.923
TDOP:1.564 GDOP:1.501 NSDV:0.010 ESDV:0.006 DATE:05-10-2022
TIME:10:22:58
KT198 533914.675 4651039.393 252.101 +42.000959311800
+21.241468542000 298.613 HSDV:0.009 VSDV:0.019
STATUS:FIXED SATS:14 AGE:1.0 PDOP:2.083 HDOP:0.800 VDOP:1.923
TDOP:1.444 GDOP:1.501 NSDV:0.008 ESDV:0.004 DATE:05-10-2022
TIME:10:23:02
KT473 533873.221 4651098.568 251.866 +42.001151751000
+21.241289617800 298.379 HSDV:0.005 VSDV:0.006
STATUS:FIXED SATS:14 AGE:1.0 PDOP:1.436 HDOP:1.000 VDOP:1.031
TDOP:1.215 GDOP:0.766 NSDV:0.004 ESDV:0.003 DATE:05-10-2022
TIME:11:22:53
KT474 533878.285 4651098.106 251.946 +42.001150173600
+21.241311612600 298.459 HSDV:0.006 VSDV:0.008
STATUS:FIXED SATS:12 AGE:0.8 PDOP:1.883 HDOP:1.100 VDOP:1.528
TDOP:1.418 GDOP:1.238 NSDV:0.004 ESDV:0.004 DATE:05-10-2022
TIME:11:22:59
KT475 533877.178 4651092.197 251.876 +42.001131040800
+21.241306681200 298.389 HSDV:0.009 VSDV:0.010
STATUS:FIXED SATS:13 AGE:1.2 PDOP:1.486 HDOP:1.000 VDOP:1.099
TDOP:1.228 GDOP:0.837 NSDV:0.007 ESDV:0.005 DATE:05-10-2022

TIME:11:23:05
KT476 533872.206 4651091.877 251.884 +42.001130079600
+21.241285069200 298.397 HSDV:0.008 VSDV:0.013
STATUS:FIXED SATS:12 AGE:1.2 PDOP:1.891 HDOP:1.400 VDOP:1.271
TDOP:1.575 GDOP:1.046 NSDV:0.005 ESDV:0.006 DATE:05-10-2022
TIME:11:23:10
KT477 533876.435 4651084.267 252.069 +42.001105348800
+21.241303290000 298.582 HSDV:0.007 VSDV:0.010
STATUS:FIXED SATS:13 AGE:0.8 PDOP:2.437 HDOP:1.100 VDOP:2.175
TDOP:1.475 GDOP:1.940 NSDV:0.006 ESDV:0.004 DATE:05-10-2022
TIME:11:23:18
KT478 533872.477 4651083.753 251.911 +42.001103742000
+21.241286079600 298.424 HSDV:0.006 VSDV:0.011
STATUS:FIXED SATS:13 AGE:0.6 PDOP:1.749 HDOP:0.900 VDOP:1.500
TDOP:1.220 GDOP:1.254 NSDV:0.004 ESDV:0.004 DATE:05-10-2022
TIME:11:23:23
KT479 533870.855 4651078.132 251.972 +42.001085548800
+21.241278916800 298.485 HSDV:0.007 VSDV:0.014
STATUS:FIXED SATS:12 AGE:0.8 PDOP:2.281 HDOP:1.200 VDOP:1.940
TDOP:1.582 GDOP:1.643 NSDV:0.005 ESDV:0.005 DATE:05-10-2022
TIME:11:23:29
KT480 533875.454 4651076.895 251.990 +42.001081468200
+21.241298875200 298.503 HSDV:0.004 VSDV:0.006
STATUS:FIXED SATS:12 AGE:0.6 PDOP:1.786 HDOP:1.100 VDOP:1.407
TDOP:1.372 GDOP:1.143 NSDV:0.004 ESDV:0.002 DATE:05-10-2022
TIME:11:23:36
KT482 533871.390 4651070.571 251.802 +42.001061032800
+21.241281083400 298.315 HSDV:0.009 VSDV:0.014
STATUS:FIXED SATS:13 AGE:1.0 PDOP:1.452 HDOP:0.900 VDOP:1.139
TDOP:1.169 GDOP:0.861 NSDV:0.007 ESDV:0.006 DATE:05-10-2022
TIME:11:24:28
KT483 533875.502 4651069.674 251.914 +42.001058061000
+21.241298934000 298.427 HSDV:0.007 VSDV:0.009
STATUS:FIXED SATS:12 AGE:1.0 PDOP:1.720 HDOP:1.000 VDOP:1.400
TDOP:1.309 GDOP:1.116 NSDV:0.006 ESDV:0.004 DATE:05-10-2022
TIME:11:24:33
KT484 533874.209 4651065.854 251.860 +42.001045701600
+21.241293236400 298.372 HSDV:0.010 VSDV:0.013
STATUS:FIXED SATS:14 AGE:0.4 PDOP:1.272 HDOP:0.800 VDOP:0.989
TDOP:1.059 GDOP:0.705 NSDV:0.008 ESDV:0.006 DATE:05-10-2022
TIME:11:25:13
KT485 533869.567 4651063.928 251.724 +42.001039528800
+21.241273026000 298.237 HSDV:0.012 VSDV:0.021
STATUS:FIXED SATS:13 AGE:1.2 PDOP:1.679 HDOP:0.900 VDOP:1.417
TDOP:1.243 GDOP:1.128 NSDV:0.008 ESDV:0.009 DATE:05-10-2022
TIME:11:25:21
KT486 533878.237 4651066.357 251.877 +42.001047267600
+21.241310753400 298.389 HSDV:0.004 VSDV:0.005
STATUS:FIXED SATS:16 AGE:1.0 PDOP:1.334 HDOP:0.700 VDOP:1.136
TDOP:1.041 GDOP:0.835 NSDV:0.003 ESDV:0.002 DATE:05-10-2022
TIME:11:25:38
KT487 533882.220 4651062.953 251.858 +42.001036176000
+21.241327989600 298.370 HSDV:0.004 VSDV:0.005
STATUS:FIXED SATS:14 AGE:1.2 PDOP:1.425 HDOP:0.800 VDOP:1.179
TDOP:1.118 GDOP:0.883 NSDV:0.003 ESDV:0.002 DATE:05-10-2022
TIME:11:25:49
KT488 533886.904 4651059.064 251.872 +42.001023498000
+21.241348263600 298.384 HSDV:0.005 VSDV:0.006
STATUS:FIXED SATS:12 AGE:1.0 PDOP:1.288 HDOP:0.800 VDOP:1.009
TDOP:1.059 GDOP:0.733 NSDV:0.004 ESDV:0.003 DATE:05-10-2022
TIME:11:26:09
KT489 533889.032 4651064.127 251.996 +42.001039874400
+21.241357614600 298.508 HSDV:0.004 VSDV:0.005
STATUS:FIXED SATS:12 AGE:0.8 PDOP:1.480 HDOP:0.900 VDOP:1.175
TDOP:1.197 GDOP:0.870 NSDV:0.003 ESDV:0.002 DATE:05-10-2022
TIME:11:26:17
KT490 533889.950 4651069.159 251.920 +42.001056171000
+21.241361710200 298.432 HSDV:0.004 VSDV:0.005

STATUS:FIXED SATS:17 AGE:0.4 PDOP:1.191 HDOP:0.700 VDOP:0.963
TDOP:0.980 GDOP:0.676 NSDV:0.003 ESDV:0.002 DATE:05-10-2022
TIME:11:26:25
KT491 533891.273 4651073.064 251.836 +42.001068808200
+21.241367538000 298.348 HSDV:0.004 VSDV:0.005
STATUS:FIXED SATS:16 AGE:1.2 PDOP:1.371 HDOP:0.800 VDOP:1.113
TDOP:1.095 GDOP:0.824 NSDV:0.003 ESDV:0.002 DATE:05-10-2022
TIME:11:26:36
KT492 533882.954 4651070.818 251.931 +42.001061656200
+21.241331343600 298.443 HSDV:0.010 VSDV:0.012
STATUS:FIXED SATS:14 AGE:1.4 PDOP:1.434 HDOP:0.800 VDOP:1.190
TDOP:1.113 GDOP:0.904 NSDV:0.008 ESDV:0.006 DATE:05-10-2022
TIME:11:26:44
KT493 533883.677 4651077.659 251.852 +42.001083817800
+21.241334623200 298.365 HSDV:0.006 VSDV:0.008
STATUS:FIXED SATS:16 AGE:1.0 PDOP:1.249 HDOP:0.700 VDOP:1.035
TDOP:1.002 GDOP:0.747 NSDV:0.005 ESDV:0.003 DATE:05-10-2022
TIME:11:26:50
KT494 533895.968 4651070.207 251.818 +42.001059476400
+21.241387884600 298.330 HSDV:0.007 VSDV:0.006
STATUS:FIXED SATS:17 AGE:0.4 PDOP:1.191 HDOP:0.700 VDOP:0.963
TDOP:0.979 GDOP:0.677 NSDV:0.006 ESDV:0.003 DATE:05-10-2022
TIME:11:27:09
KT495 533901.049 4651068.777 251.933 +42.001054764000
+21.241409931600 298.445 HSDV:0.004 VSDV:0.005
STATUS:FIXED SATS:16 AGE:0.6 PDOP:1.411 HDOP:0.800 VDOP:1.162
TDOP:1.110 GDOP:0.871 NSDV:0.003 ESDV:0.002 DATE:05-10-2022
TIME:11:27:21
KT496 533906.208 4651066.290 252.132 +42.001046623200
+21.241432300200 298.644 HSDV:0.004 VSDV:0.005
STATUS:FIXED SATS:16 AGE:1.2 PDOP:1.191 HDOP:0.700 VDOP:0.963
TDOP:0.979 GDOP:0.677 NSDV:0.003 ESDV:0.003 DATE:05-10-2022
TIME:11:27:31
KT497 533906.096 4651062.712 252.131 +42.001035025800
+21.241431740400 298.643 HSDV:0.005 VSDV:0.006
STATUS:FIXED SATS:15 AGE:0.8 PDOP:1.191 HDOP:0.700 VDOP:0.963
TDOP:0.979 GDOP:0.677 NSDV:0.004 ESDV:0.003 DATE:05-10-2022
TIME:11:27:40
KT498 533903.285 4651058.035 252.187 +42.001019910600
+21.241419426600 298.699 HSDV:0.003 VSDV:0.003
STATUS:FIXED SATS:16 AGE:0.6 PDOP:1.253 HDOP:0.700 VDOP:1.039
TDOP:1.004 GDOP:0.750 NSDV:0.002 ESDV:0.002 DATE:05-10-2022
TIME:11:27:50
KT499 533902.478 4651053.313 252.307 +42.001004616600
+21.241415823600 298.819 HSDV:0.003 VSDV:0.004
STATUS:FIXED SATS:15 AGE:0.8 PDOP:1.330 HDOP:0.800 VDOP:1.063
TDOP:1.078 GDOP:0.779 NSDV:0.002 ESDV:0.002 DATE:05-10-2022
TIME:11:28:00
KT500 533910.071 4651058.039 252.241 +42.001019820600
+21.241448915400 298.753 HSDV:0.004 VSDV:0.006
STATUS:FIXED SATS:15 AGE:1.4 PDOP:1.421 HDOP:0.800 VDOP:1.175
TDOP:1.123 GDOP:0.871 NSDV:0.003 ESDV:0.003 DATE:05-10-2022
TIME:11:28:17
KT501 533910.732 4651062.292 252.188 +42.001033595400
+21.241451877600 298.700 HSDV:0.004 VSDV:0.006
STATUS:FIXED SATS:15 AGE:0.6 PDOP:1.254 HDOP:0.700 VDOP:1.041
TDOP:1.004 GDOP:0.752 NSDV:0.003 ESDV:0.003 DATE:05-10-2022
TIME:11:28:24
KT502 533916.302 4651061.657 252.089 +42.001031450400
+21.241476070800 298.601 HSDV:0.009 VSDV:0.008
STATUS:FIXED SATS:15 AGE:0.6 PDOP:1.313 HDOP:0.800 VDOP:1.041
TDOP:1.076 GDOP:0.752 NSDV:0.007 ESDV:0.005 DATE:05-10-2022
TIME:11:28:33
KT503 533915.981 4651056.267 252.226 +42.001013986200
+21.241474563600 298.738 HSDV:0.008 VSDV:0.007
STATUS:FIXED SATS:13 AGE:0.4 PDOP:1.814 HDOP:1.100 VDOP:1.442
TDOP:1.378 GDOP:1.179 NSDV:0.007 ESDV:0.004 DATE:05-10-2022
TIME:11:28:40

KT504 533915.231 4651051.638 252.185 +42.000998991600
+21.241471207200 298.697 HSDV:0.004 VSDV:0.005
STATUS:FIXED SATS:13 AGE:0.6 PDOP:1.814 HDOP:1.100 VDOP:1.443
TDOP:1.379 GDOP:1.179 NSDV:0.003 ESDV:0.002 DATE:05-10-2022
TIME:11:28:48
KT505 533911.258 4651053.366 252.192 +42.001004654400
+21.241453978200 298.704 HSDV:0.013 VSDV:0.017
STATUS:FIXED SATS:13 AGE:0.4 PDOP:1.815 HDOP:1.100 VDOP:1.444
TDOP:1.379 GDOP:1.180 NSDV:0.009 ESDV:0.009 DATE:05-10-2022
TIME:11:28:54
KT506 533922.222 4651062.152 252.080 +42.001032965400
+21.241501804200 298.592 HSDV:0.005 VSDV:0.006
STATUS:FIXED SATS:15 AGE:0.6 PDOP:1.256 HDOP:0.700 VDOP:1.043
TDOP:1.005 GDOP:0.754 NSDV:0.004 ESDV:0.003 DATE:05-10-2022
TIME:11:29:09
KT507 533929.725 4651062.566 251.853 +42.001034190600
+21.241534416600 298.365 HSDV:0.004 VSDV:0.006
STATUS:FIXED SATS:14 AGE:1.2 PDOP:1.131 HDOP:0.700 VDOP:0.888
TDOP:0.949 GDOP:0.614 NSDV:0.003 ESDV:0.003 DATE:05-10-2022
TIME:11:29:19
KT508 533935.735 4651061.771 251.872 +42.001031520000
+21.241560520800 298.384 HSDV:0.008 VSDV:0.010
STATUS:FIXED SATS:15 AGE:1.4 PDOP:1.195 HDOP:0.700 VDOP:0.969
TDOP:0.975 GDOP:0.692 NSDV:0.005 ESDV:0.006 DATE:05-10-2022
TIME:11:29:27
KT509 533934.571 4651057.155 252.102 +42.001016577600
+21.241555366800 298.614 HSDV:0.006 VSDV:0.007
STATUS:FIXED SATS:15 AGE:0.4 PDOP:1.235 HDOP:0.700 VDOP:1.018
TDOP:0.986 GDOP:0.745 NSDV:0.005 ESDV:0.003 DATE:05-10-2022
TIME:11:29:36
KT510 533929.256 4651057.690 251.967 +42.001018395000
+21.241532278800 298.479 HSDV:0.005 VSDV:0.006
STATUS:FIXED SATS:16 AGE:1.0 PDOP:1.196 HDOP:0.700 VDOP:0.970
TDOP:0.975 GDOP:0.693 NSDV:0.004 ESDV:0.003 DATE:05-10-2022
TIME:11:29:43
KT511 533926.966 4651056.630 251.968 +42.001014991800
+21.241522305600 298.480 HSDV:0.007 VSDV:0.009
STATUS:FIXED SATS:15 AGE:1.2 PDOP:1.530 HDOP:0.900 VDOP:1.237
TDOP:1.186 GDOP:0.966 NSDV:0.006 ESDV:0.004 DATE:05-10-2022
TIME:11:29:50
KT512 533926.312 4651052.761 252.126 +42.001002462600
+21.241519383600 298.638 HSDV:0.007 VSDV:0.009
STATUS:FIXED SATS:15 AGE:0.4 PDOP:1.336 HDOP:0.800 VDOP:1.070
TDOP:1.081 GDOP:0.785 NSDV:0.006 ESDV:0.004 DATE:05-10-2022
TIME:11:29:55
KT513 533925.067 4651048.468 252.139 +42.000988566000
+21.241513885200 298.651 HSDV:0.009 VSDV:0.012
STATUS:FIXED SATS:15 AGE:0.6 PDOP:1.336 HDOP:0.800 VDOP:1.070
TDOP:1.081 GDOP:0.785 NSDV:0.008 ESDV:0.005 DATE:05-10-2022
TIME:11:29:59
KT514 533932.946 4651047.319 251.946 +42.000984720600
+21.241548102600 298.458 HSDV:0.007 VSDV:0.008
STATUS:FIXED SATS:11 AGE:0.6 PDOP:1.602 HDOP:0.900 VDOP:1.325
TDOP:1.231 GDOP:1.025 NSDV:0.006 ESDV:0.004 DATE:05-10-2022
TIME:11:30:07
KT515 533933.576 4651051.169 251.934 +42.000997189200
+21.241550919000 298.446 HSDV:0.005 VSDV:0.006
STATUS:FIXED SATS:16 AGE:1.0 PDOP:1.477 HDOP:0.700 VDOP:1.301
TDOP:1.084 GDOP:1.004 NSDV:0.004 ESDV:0.003 DATE:05-10-2022
TIME:11:30:14
KT516 533933.503 4651051.140 251.921 +42.000997098600
+21.241550601000 298.433 HSDV:0.003 VSDV:0.004
STATUS:FIXED SATS:16 AGE:0.6 PDOP:1.264 HDOP:0.700 VDOP:1.053
TDOP:1.008 GDOP:0.763 NSDV:0.002 ESDV:0.002 DATE:05-10-2022
TIME:11:31:57
KT517 533928.963 4651052.950 252.026 +42.001003033200
+21.241530907200 298.538 HSDV:0.006 VSDV:0.007
STATUS:FIXED SATS:15 AGE:0.6 PDOP:1.264 HDOP:0.700 VDOP:1.053

TDOP:1.008 GDOP:0.763 NSDV:0.004 ESDV:0.004 DATE:05-10-2022
TIME:11:32:03
KT518 533927.612 4651050.781 252.078 +42.000996023400
+21.241524994200 298.590 HSDV:0.006 VSDV:0.009
STATUS:FIXED SATS:16 AGE:0.8 PDOP:1.264 HDOP:0.700 VDOP:1.053
TDOP:1.008 GDOP:0.764 NSDV:0.004 ESDV:0.004 DATE:05-10-2022
TIME:11:32:06
KT519 533920.169 4651047.954 252.116 +42.000986976000
+21.241492590000 298.628 HSDV:0.006 VSDV:0.008
STATUS:FIXED SATS:16 AGE:1.0 PDOP:1.265 HDOP:0.700 VDOP:1.054
TDOP:1.009 GDOP:0.764 NSDV:0.004 ESDV:0.004 DATE:05-10-2022
TIME:11:32:15
KT520 533933.424 4651065.631 251.890 +42.001044068400
+21.241550554200 298.402 HSDV:0.004 VSDV:0.005
STATUS:FIXED SATS:16 AGE:0.6 PDOP:1.208 HDOP:0.700 VDOP:0.985
TDOP:0.980 GDOP:0.707 NSDV:0.003 ESDV:0.002 DATE:05-10-2022
TIME:11:33:01
KT521 533936.194 4651072.386 251.865 +42.001065920400
+21.241562733600 298.377 HSDV:0.004 VSDV:0.005
STATUS:FIXED SATS:18 AGE:1.0 PDOP:1.134 HDOP:0.700 VDOP:0.892
TDOP:0.951 GDOP:0.618 NSDV:0.003 ESDV:0.003 DATE:05-10-2022
TIME:11:33:09
KT522 533931.572 4651073.939 251.767 +42.001071023400
+21.241542678000 298.279 HSDV:0.006 VSDV:0.008
STATUS:FIXED SATS:17 AGE:0.4 PDOP:1.209 HDOP:0.700 VDOP:0.986
TDOP:0.981 GDOP:0.707 NSDV:0.004 ESDV:0.004 DATE:05-10-2022
TIME:11:33:15
KT523 533930.074 4651068.920 251.770 +42.001054779000
+21.241536064200 298.282 HSDV:0.006 VSDV:0.007
STATUS:FIXED SATS:16 AGE:0.6 PDOP:1.210 HDOP:0.700 VDOP:0.987
TDOP:0.981 GDOP:0.708 NSDV:0.005 ESDV:0.003 DATE:05-10-2022
TIME:11:33:20
KT524 533928.307 4651065.553 251.763 +42.001043895600
+21.241528317000 298.275 HSDV:0.007 VSDV:0.008
STATUS:FIXED SATS:15 AGE:1.2 PDOP:1.210 HDOP:0.700 VDOP:0.987
TDOP:0.981 GDOP:0.708 NSDV:0.005 ESDV:0.005 DATE:05-10-2022
TIME:11:33:25
KT525 533922.899 4651062.684 251.952 +42.001034677200
+21.241504758000 298.464 HSDV:0.007 VSDV:0.008
STATUS:FIXED SATS:16 AGE:1.4 PDOP:1.254 HDOP:0.700 VDOP:1.040
TDOP:0.993 GDOP:0.765 NSDV:0.005 ESDV:0.005 DATE:05-10-2022
TIME:11:33:30
KT526 533920.419 4651065.711 251.933 +42.001044526200
+21.241494041400 298.445 HSDV:0.011 VSDV:0.012
STATUS:FIXED SATS:16 AGE:0.4 PDOP:1.254 HDOP:0.700 VDOP:1.040
TDOP:0.993 GDOP:0.765 NSDV:0.008 ESDV:0.007 DATE:05-10-2022
TIME:11:33:34
KT527 533920.733 4651070.634 251.770 +42.001060479000
+21.241495508400 298.282 HSDV:0.005 VSDV:0.006
STATUS:FIXED SATS:17 AGE:0.8 PDOP:1.254 HDOP:0.700 VDOP:1.040
TDOP:0.993 GDOP:0.765 NSDV:0.004 ESDV:0.003 DATE:05-10-2022
TIME:11:33:38
KT528 533914.887 4651071.379 251.888 +42.001062982800
+21.241470118800 298.400 HSDV:0.005 VSDV:0.007
STATUS:FIXED SATS:16 AGE:1.2 PDOP:1.179 HDOP:0.700 VDOP:0.949
TDOP:0.959 GDOP:0.686 NSDV:0.004 ESDV:0.003 DATE:05-10-2022
TIME:11:33:45
KT529 533909.615 4651072.033 251.820 +42.001065184800
+21.241447222200 298.332 HSDV:0.004 VSDV:0.005
STATUS:FIXED SATS:17 AGE:0.4 PDOP:1.212 HDOP:0.700 VDOP:0.989
TDOP:0.982 GDOP:0.710 NSDV:0.003 ESDV:0.003 DATE:05-10-2022
TIME:11:34:04
KT530 533910.020 4651068.843 251.995 +42.001054837800
+21.241448916600 298.507 HSDV:0.006 VSDV:0.007
STATUS:FIXED SATS:17 AGE:0.6 PDOP:1.212 HDOP:0.700 VDOP:0.990
TDOP:0.982 GDOP:0.711 NSDV:0.005 ESDV:0.004 DATE:05-10-2022
TIME:11:34:07
KT531 533912.805 4651066.360 252.174 +42.001046746800

+21.241460967600 298.686 HSDV:0.007 VSDV:0.007
STATUS:FIXED SATS:17 AGE:1.2 PDOP:1.135 HDOP:0.700 VDOP:0.893
TDOP:0.951 GDOP:0.619 NSDV:0.006 ESDV:0.004 DATE:05-10-2022
TIME:11:34:11
KT532 533911.769 4651063.815 252.210 +42.001038514800
+21.241456417200 298.722 HSDV:0.005 VSDV:0.006
STATUS:FIXED SATS:17 AGE:0.8 PDOP:1.135 HDOP:0.700 VDOP:0.893
TDOP:0.951 GDOP:0.619 NSDV:0.004 ESDV:0.003 DATE:05-10-2022
TIME:11:34:13
KT533 533907.737 4651062.970 252.129 +42.001035838200
+21.241438876200 298.641 HSDV:0.004 VSDV:0.004
STATUS:FIXED SATS:17 AGE:0.6 PDOP:1.213 HDOP:0.700 VDOP:0.991
TDOP:0.982 GDOP:0.712 NSDV:0.003 ESDV:0.002 DATE:05-10-2022
TIME:11:34:22
KT534 533905.425 4651066.812 252.094 +42.001048326600
+21.241428908400 298.606 HSDV:0.005 VSDV:0.006
STATUS:FIXED SATS:17 AGE:0.6 PDOP:1.213 HDOP:0.700 VDOP:0.991
TDOP:0.982 GDOP:0.712 NSDV:0.004 ESDV:0.003 DATE:05-10-2022
TIME:11:34:26
KT535 533901.028 4651065.660 252.016 +42.001044661200
+21.241409779200 298.528 HSDV:0.005 VSDV:0.006
STATUS:FIXED SATS:17 AGE:0.4 PDOP:1.214 HDOP:0.700 VDOP:0.992
TDOP:0.983 GDOP:0.712 NSDV:0.004 ESDV:0.003 DATE:05-10-2022
TIME:11:34:30
KT536 533897.145 4651068.766 251.806 +42.001054786200
+21.241392968400 298.318 HSDV:0.004 VSDV:0.005
STATUS:FIXED SATS:17 AGE:0.6 PDOP:1.214 HDOP:0.700 VDOP:0.992
TDOP:0.983 GDOP:0.712 NSDV:0.003 ESDV:0.002 DATE:05-10-2022
TIME:11:34:34
KT537 533896.807 4651074.275 251.752 +42.001072649400
+21.241391610600 298.264 HSDV:0.007 VSDV:0.009
STATUS:FIXED SATS:17 AGE:1.0 PDOP:1.214 HDOP:0.700 VDOP:0.992
TDOP:0.983 GDOP:0.713 NSDV:0.006 ESDV:0.004 DATE:05-10-2022
TIME:11:34:38
KT538 533897.349 4651079.871 251.800 +42.001090777200
+21.241394082000 298.313 HSDV:0.006 VSDV:0.008
STATUS:FIXED SATS:17 AGE:0.8 PDOP:1.135 HDOP:0.700 VDOP:0.894
TDOP:0.952 GDOP:0.619 NSDV:0.005 ESDV:0.004 DATE:05-10-2022
TIME:11:34:43
KT539 533891.422 4651082.091 251.799 +42.001098065400
+21.241368372000 298.312 HSDV:0.005 VSDV:0.007
STATUS:FIXED SATS:17 AGE:1.4 PDOP:1.135 HDOP:0.700 VDOP:0.894
TDOP:0.951 GDOP:0.620 NSDV:0.004 ESDV:0.003 DATE:05-10-2022
TIME:11:34:49
KT540 533889.128 4651076.983 251.755 +42.001081543800
+21.241358298600 298.268 HSDV:0.006 VSDV:0.007
STATUS:FIXED SATS:17 AGE:1.2 PDOP:1.215 HDOP:0.700 VDOP:0.993
TDOP:0.983 GDOP:0.714 NSDV:0.005 ESDV:0.004 DATE:05-10-2022
TIME:11:34:54
KT541 533884.370 4651075.518 251.733 +42.001076869200
+21.241337591400 298.246 HSDV:0.005 VSDV:0.007
STATUS:FIXED SATS:17 AGE:0.6 PDOP:1.216 HDOP:0.700 VDOP:0.994
TDOP:0.984 GDOP:0.714 NSDV:0.004 ESDV:0.003 DATE:05-10-2022
TIME:11:34:58
KT542 533881.321 4651080.471 251.990 +42.001092967800
+21.241324445400 298.503 HSDV:0.009 VSDV:0.010
STATUS:FIXED SATS:16 AGE:1.2 PDOP:1.216 HDOP:0.700 VDOP:0.994
TDOP:0.984 GDOP:0.714 NSDV:0.007 ESDV:0.005 DATE:05-10-2022
TIME:11:35:03
KT543 533882.103 4651084.381 251.994 +42.001105629600
+21.241327923000 298.507 HSDV:0.008 VSDV:0.010
STATUS:FIXED SATS:15 AGE:0.4 PDOP:1.135 HDOP:0.700 VDOP:0.894
TDOP:0.951 GDOP:0.620 NSDV:0.007 ESDV:0.004 DATE:05-10-2022
TIME:11:35:06
KT544 533882.248 4651089.165 251.800 +42.001121133000
+21.241328649600 298.313 HSDV:0.007 VSDV:0.009
STATUS:FIXED SATS:15 AGE:0.4 PDOP:1.257 HDOP:0.800 VDOP:0.970
TDOP:1.036 GDOP:0.712 NSDV:0.006 ESDV:0.004 DATE:05-10-2022

TIME:11:35:10
KT545 533882.781 4651093.830 251.806 +42.001136246400
+21.241331065200 298.319 HSDV:0.009 VSDV:0.011
STATUS:FIXED SATS:17 AGE:1.2 PDOP:1.196 HDOP:0.700 VDOP:0.970
TDOP:0.961 GDOP:0.712 NSDV:0.007 ESDV:0.005 DATE:05-10-2022
TIME:11:35:14
OB467 533860.565 4651101.224 251.597 +42.001160554200
+21.241234674000 298.110 HSDV:0.025 VSDV:0.035
STATUS:FIXED SATS:13 AGE:0.8 PDOP:1.397 HDOP:1.000 VDOP:0.976
TDOP:1.192 GDOP:0.729 NSDV:0.018 ESDV:0.017 DATE:05-10-2022
TIME:11:06:57
OB468 533866.304 4651100.241 252.641 +42.001157278200
+21.241259591400 299.154 HSDV:0.016 VSDV:0.017
STATUS:FIXED SATS:10 AGE:1.0 PDOP:2.565 HDOP:1.800 VDOP:1.828
TDOP:2.013 GDOP:1.591 NSDV:0.013 ESDV:0.009 DATE:05-10-2022
TIME:11:12:45
OB546 533854.758 4651065.010 251.703 +42.001043262600
+21.241208694000 298.716 HSDV:0.024 VSDV:0.023
STATUS:FIXED SATS:11 AGE:0.4 PDOP:1.777 HDOP:1.100 VDOP:1.396
TDOP:1.344 GDOP:1.163 NSDV:0.019 ESDV:0.014 DATE:05-10-2022
TIME:11:47:45
OG126 533900.425 4651030.800 252.320 +42.000931679400
+21.241406439600 298.832 HSDV:0.009 VSDV:0.009
STATUS:FIXED SATS:15 AGE:1.0 PDOP:1.573 HDOP:0.900 VDOP:1.290
TDOP:1.247 GDOP:0.959 NSDV:0.008 ESDV:0.003 DATE:05-10-2022
TIME:10:06:57
OG127 533902.107 4651040.314 252.399 +42.000962491800
+21.241413945600 298.911 HSDV:0.006 VSDV:0.013
STATUS:FIXED SATS:17 AGE:1.4 PDOP:1.459 HDOP:0.700 VDOP:1.280
TDOP:1.168 GDOP:0.874 NSDV:0.005 ESDV:0.003 DATE:05-10-2022
TIME:10:07:13
OG128 533899.339 4651040.979 252.425 +42.000964687200
+21.241401931200 298.937 HSDV:0.006 VSDV:0.014
STATUS:FIXED SATS:16 AGE:1.2 PDOP:1.169 HDOP:0.600 VDOP:1.003
TDOP:0.969 GDOP:0.653 NSDV:0.005 ESDV:0.003 DATE:05-10-2022
TIME:10:07:18
OG129 533898.740 4651036.867 252.359 +42.000951369000
+21.241399243200 298.871 HSDV:0.004 VSDV:0.009
STATUS:FIXED SATS:18 AGE:0.6 PDOP:1.235 HDOP:0.700 VDOP:1.018
TDOP:1.041 GDOP:0.666 NSDV:0.003 ESDV:0.003 DATE:05-10-2022
TIME:10:07:24
OG130 533895.991 4651037.273 252.346 +42.000952728000
+21.241387303200 298.858 HSDV:0.005 VSDV:0.012
STATUS:FIXED SATS:17 AGE:1.2 PDOP:1.235 HDOP:0.700 VDOP:1.018
TDOP:1.041 GDOP:0.666 NSDV:0.004 ESDV:0.003 DATE:05-10-2022
TIME:10:07:27
OG131 533894.924 4651031.883 252.321 +42.000935272200
+21.241382555400 298.833 HSDV:0.004 VSDV:0.008
STATUS:FIXED SATS:16 AGE:0.6 PDOP:1.300 HDOP:0.700 VDOP:1.096
TDOP:1.077 GDOP:0.729 NSDV:0.003 ESDV:0.002 DATE:05-10-2022
TIME:10:07:35
OG142 533858.793 4651040.585 252.315 +42.000964032600
+21.241225728600 298.827 HSDV:0.009 VSDV:0.019
STATUS:FIXED SATS:14 AGE:0.8 PDOP:1.561 HDOP:0.800 VDOP:1.340
TDOP:1.240 GDOP:0.947 NSDV:0.007 ESDV:0.005 DATE:05-10-2022
TIME:10:10:41
OG143 533861.469 4651056.141 252.157 +42.001014414000
+21.241237675800 298.669 HSDV:0.023 VSDV:0.056
STATUS:FIXED SATS:13 AGE:0.4 PDOP:1.451 HDOP:0.800 VDOP:1.210
TDOP:1.203 GDOP:0.810 NSDV:0.014 ESDV:0.018 DATE:05-10-2022
TIME:10:11:25
OG466 533851.185 4651108.790 251.952 +42.001185220800
+21.241194068400 298.465 HSDV:0.013 VSDV:0.016
STATUS:FIXED SATS:15 AGE:1.2 PDOP:1.083 HDOP:0.700 VDOP:0.827
TDOP:0.926 GDOP:0.563 NSDV:0.011 ESDV:0.006 DATE:05-10-2022
TIME:11:04:56
OG469 533932.262 4651091.329 251.805 +42.001127379000
+21.241546037400 298.317 HSDV:0.004 VSDV:0.005

STATUS:FIXED SATS:16 AGE:1.0 PDOP:1.304 HDOP:0.800 VDOP:1.030
TDOP:1.070 GDOP:0.746 NSDV:0.003 ESDV:0.002 DATE:05-10-2022
TIME:11:20:58
OG470 533915.740 4651094.255 251.578 +42.001137118800
+21.241474300200 298.091 HSDV:0.004 VSDV:0.005
STATUS:FIXED SATS:13 AGE:0.8 PDOP:1.838 HDOP:1.100 VDOP:1.473
TDOP:1.380 GDOP:1.215 NSDV:0.003 ESDV:0.002 DATE:05-10-2022
TIME:11:21:15
OG471 533904.278 4651096.379 251.654 +42.001144177800
+21.241424531400 298.167 HSDV:0.005 VSDV:0.007
STATUS:FIXED SATS:15 AGE:1.0 PDOP:1.176 HDOP:0.700 VDOP:0.945
TDOP:0.964 GDOP:0.674 NSDV:0.004 ESDV:0.003 DATE:05-10-2022
TIME:11:22:00
OG472 533892.527 4651098.629 251.753 +42.001151651400
+21.241373516400 298.266 HSDV:0.004 VSDV:0.006
STATUS:FIXED SATS:14 AGE:1.0 PDOP:1.499 HDOP:0.800 VDOP:1.268
TDOP:1.128 GDOP:0.988 NSDV:0.003 ESDV:0.002 DATE:05-10-2022
TIME:11:22:15
OG481 533864.780 4651080.420 251.795 +42.001093056600
+21.241252563000 298.308 HSDV:0.015 VSDV:0.024
STATUS:FIXED SATS:11 AGE:0.6 PDOP:1.930 HDOP:1.200 VDOP:1.512
TDOP:1.457 GDOP:1.266 NSDV:0.010 ESDV:0.011 DATE:05-10-2022
TIME:11:24:04
S19 533877.406 4651128.631 251.657 +42.001249128000
+21.241308420000 298.170 HSDV:0.003 VSDV:0.005
STATUS:FIXED SATS:19 AGE:1.0 PDOP:1.317 HDOP:0.700 VDOP:1.115
TDOP:1.102 GDOP:0.721 NSDV:0.002 ESDV:0.002 DATE:05-10-2022
TIME:09:48:42
S20 533876.123 4651125.541 251.616 +42.001239132000
+21.241302783600 298.129 HSDV:0.003 VSDV:0.005
STATUS:FIXED SATS:18 AGE:1.0 PDOP:1.317 HDOP:0.700 VDOP:1.115
TDOP:1.102 GDOP:0.721 NSDV:0.002 ESDV:0.002 DATE:05-10-2022
TIME:09:48:48
S34 533901.541 4651121.317 251.439 +42.001225051800
+21.241413151200 297.952 HSDV:0.003 VSDV:0.004
STATUS:FIXED SATS:18 AGE:0.6 PDOP:1.320 HDOP:0.700 VDOP:1.119
TDOP:1.093 GDOP:0.740 NSDV:0.002 ESDV:0.002 DATE:05-10-2022
TIME:09:52:17
S42 533926.234 4651116.498 251.341 +42.001209052200
+21.241520358000 297.854 HSDV:0.004 VSDV:0.006
STATUS:FIXED SATS:19 AGE:0.4 PDOP:1.205 HDOP:0.600 VDOP:1.045
TDOP:1.008 GDOP:0.661 NSDV:0.003 ESDV:0.002 DATE:05-10-2022
TIME:09:53:30
S52 533949.501 4651111.845 251.263 +42.001193611200
+21.241621372200 297.776 HSDV:0.006 VSDV:0.012
STATUS:FIXED SATS:17 AGE:0.8 PDOP:1.378 HDOP:0.700 VDOP:1.187
TDOP:1.133 GDOP:0.785 NSDV:0.005 ESDV:0.004 DATE:05-10-2022
TIME:09:54:39
S53 533952.636 4651108.092 251.310 +42.001181399400
+21.241634918400 297.823 HSDV:0.008 VSDV:0.014
STATUS:FIXED SATS:17 AGE:1.2 PDOP:1.538 HDOP:0.700 VDOP:1.369
TDOP:1.224 GDOP:0.931 NSDV:0.007 ESDV:0.004 DATE:05-10-2022
TIME:09:54:46
S54 533953.424 4651107.698 251.311 +42.001180110000
+21.241638336600 297.823 HSDV:0.004 VSDV:0.006
STATUS:FIXED SATS:17 AGE:0.6 PDOP:1.334 HDOP:0.700 VDOP:1.136
TDOP:1.115 GDOP:0.733 NSDV:0.003 ESDV:0.002 DATE:05-10-2022
TIME:09:54:49
S97 533938.800 4651034.008 251.795 +42.000941488200
+21.241573266000 298.306 HSDV:0.004 VSDV:0.009
STATUS:FIXED SATS:17 AGE:0.8 PDOP:1.350 HDOP:0.700 VDOP:1.154
TDOP:1.118 GDOP:0.756 NSDV:0.003 ESDV:0.003 DATE:05-10-2022
TIME:10:00:38
S98 533944.327 4651064.451 251.609 +42.001040074800
+21.241597911000 298.121 HSDV:0.003 VSDV:0.006
STATUS:FIXED SATS:19 AGE:1.0 PDOP:1.189 HDOP:0.600 VDOP:1.027
TDOP:0.995 GDOP:0.651 NSDV:0.002 ESDV:0.002 DATE:05-10-2022
TIME:10:01:06

S102 533940.877 4651023.192 251.860 +42.000906396600
+21.241582068000 298.371 HSDV:0.003 VSDV:0.005
STATUS:FIXED SATS:18 AGE:1.2 PDOP:1.345 HDOP:0.700 VDOP:1.149
TDOP:1.116 GDOP:0.752 NSDV:0.002 ESDV:0.002 DATE:05-10-2022
TIME:10:02:08
S125 533922.587 4651023.169 252.196 +42.000906603000
+21.241502586600 298.707 HSDV:0.004 VSDV:0.006
STATUS:FIXED SATS:15 AGE:1.2 PDOP:1.427 HDOP:0.800 VDOP:1.182
TDOP:1.193 GDOP:0.783 NSDV:0.003 ESDV:0.003 DATE:05-10-2022
TIME:10:06:00
S132 533893.939 4651029.786 252.311 +42.000928491600
+21.241378233000 298.823 HSDV:0.008 VSDV:0.012
STATUS:FIXED SATS:16 AGE:0.8 PDOP:1.270 HDOP:0.700 VDOP:1.060
TDOP:1.070 GDOP:0.685 NSDV:0.007 ESDV:0.004 DATE:05-10-2022
TIME:10:07:45
S162 533876.951 4651051.968 252.555 +42.001000648800
+21.241304866200 299.067 HSDV:0.009 VSDV:0.017
STATUS:FIXED SATS:15 AGE:0.8 PDOP:1.240 HDOP:0.700 VDOP:1.024
TDOP:1.046 GDOP:0.666 NSDV:0.007 ESDV:0.005 DATE:05-10-2022
TIME:10:15:16
S163 533863.431 4651051.603 252.473 +42.000999675000
+21.241246109400 298.985 HSDV:0.029 VSDV:0.032
STATUS:FIXED SATS:11 AGE:1.4 PDOP:1.780 HDOP:1.100 VDOP:1.400
TDOP:1.380 GDOP:1.125 NSDV:0.014 ESDV:0.025 DATE:05-10-2022
TIME:10:15:27
S169 533893.623 4651046.359 252.534 +42.000982212600
+21.241377200400 299.046 HSDV:0.008 VSDV:0.014
STATUS:FIXED SATS:17 AGE:0.6 PDOP:1.285 HDOP:0.700 VDOP:1.078
TDOP:1.069 GDOP:0.713 NSDV:0.006 ESDV:0.005 DATE:05-10-2022
TIME:10:16:52
S211 533903.160 4651027.669 252.298 +42.000921489000
+21.241418260200 298.810 HSDV:0.013 VSDV:0.013
STATUS:FIXED SATS:13 AGE:0.8 PDOP:1.601 HDOP:1.000 VDOP:1.250
TDOP:1.264 GDOP:0.982 NSDV:0.012 ESDV:0.004 DATE:05-10-2022
TIME:10:28:39
S273 533956.098 4651086.028 251.398 +42.001109832000
+21.241649509200 297.910 HSDV:0.003 VSDV:0.008
STATUS:FIXED SATS:17 AGE:1.0 PDOP:1.240 HDOP:0.700 VDOP:1.023
TDOP:1.028 GDOP:0.692 NSDV:0.002 ESDV:0.002 DATE:05-10-2022
TIME:10:36:02
S323 533959.997 4651017.651 251.275 +42.000888144600
+21.241665041400 297.786 HSDV:0.004 VSDV:0.009
STATUS:FIXED SATS:16 AGE:0.4 PDOP:1.250 HDOP:0.700 VDOP:1.036
TDOP:1.019 GDOP:0.725 NSDV:0.003 ESDV:0.002 DATE:05-10-2022
TIME:10:42:15
S325 533965.627 4651048.070 251.133 +42.000986652000
+21.241690132800 297.645 HSDV:0.004 VSDV:0.009
STATUS:FIXED SATS:16 AGE:1.0 PDOP:1.435 HDOP:0.700 VDOP:1.253
TDOP:1.062 GDOP:0.966 NSDV:0.003 ESDV:0.002 DATE:05-10-2022
TIME:10:42:53
S326 533970.211 4651047.598 251.109 +42.000985053600
+21.241710044400 297.620 HSDV:0.004 VSDV:0.009
STATUS:FIXED SATS:16 AGE:0.4 PDOP:1.245 HDOP:0.700 VDOP:1.029
TDOP:1.014 GDOP:0.721 NSDV:0.003 ESDV:0.002 DATE:05-10-2022
TIME:10:43:00
S327 533967.211 4651079.631 251.043 +42.001088926200
+21.241697669400 297.555 HSDV:0.004 VSDV:0.007
STATUS:FIXED SATS:14 AGE:1.0 PDOP:1.456 HDOP:0.900 VDOP:1.144
TDOP:1.209 GDOP:0.811 NSDV:0.003 ESDV:0.003 DATE:05-10-2022
TIME:10:43:32
S328 533972.066 4651096.580 251.050 +42.001143788400
+21.241719115800 297.562 HSDV:0.004 VSDV:0.007
STATUS:FIXED SATS:17 AGE:0.4 PDOP:1.183 HDOP:0.700 VDOP:0.954
TDOP:0.991 GDOP:0.647 NSDV:0.003 ESDV:0.002 DATE:05-10-2022
TIME:10:43:56
S368 533974.331 4651107.664 251.213 +42.001179679200
+21.241729188600 297.725 HSDV:0.004 VSDV:0.007
STATUS:FIXED SATS:17 AGE:0.8 PDOP:1.093 HDOP:0.600 VDOP:0.914

TDOP:0.900 GDOP:0.621 NSDV:0.003 ESDV:0.002 DATE:05-10-2022
TIME:10:48:26
S369 533976.438 4651107.215 251.082 +42.001178191800
+21.241738336200 297.594 HSDV:0.004 VSDV:0.007
STATUS:FIXED SATS:16 AGE:1.2 PDOP:1.199 HDOP:0.700 VDOP:0.973
TDOP:0.982 GDOP:0.687 NSDV:0.003 ESDV:0.002 DATE:05-10-2022
TIME:10:48:31
S370 533968.999 4651111.522 251.044 +42.001192265400
+21.241706097000 297.556 HSDV:0.004 VSDV:0.009
STATUS:FIXED SATS:14 AGE:1.4 PDOP:1.327 HDOP:0.800 VDOP:1.059
TDOP:1.075 GDOP:0.778 NSDV:0.003 ESDV:0.003 DATE:05-10-2022
TIME:10:48:43
S394 533953.997 4651121.949 251.652 +42.001226292000
+21.241641117600 298.165 HSDV:0.004 VSDV:0.007
STATUS:FIXED SATS:17 AGE:0.4 PDOP:1.231 HDOP:0.700 VDOP:1.013
TDOP:1.012 GDOP:0.702 NSDV:0.003 ESDV:0.002 DATE:05-10-2022
TIME:10:51:05
S395 533954.027 4651122.916 251.659 +42.001229425800
+21.241641268200 298.172 HSDV:0.004 VSDV:0.007
STATUS:FIXED SATS:17 AGE:1.2 PDOP:1.231 HDOP:0.700 VDOP:1.013
TDOP:1.012 GDOP:0.702 NSDV:0.003 ESDV:0.003 DATE:05-10-2022
TIME:10:51:07
S396 533956.166 4651121.707 251.591 +42.001225476000
+21.241650537000 298.104 HSDV:0.009 VSDV:0.014
STATUS:FIXED SATS:17 AGE:0.4 PDOP:1.231 HDOP:0.700 VDOP:1.012
TDOP:1.011 GDOP:0.701 NSDV:0.007 ESDV:0.005 DATE:05-10-2022
TIME:10:51:10
S406 533965.453 4651132.088 251.294 +42.001258978800
+21.241691112600 297.807 HSDV:0.007 VSDV:0.020
STATUS:FIXED SATS:13 AGE:1.4 PDOP:1.407 HDOP:0.800 VDOP:1.158
TDOP:1.116 GDOP:0.857 NSDV:0.005 ESDV:0.005 DATE:05-10-2022
TIME:10:52:05
S407 533964.626 4651123.024 251.334 +42.001229614800
+21.241687329000 297.847 HSDV:0.006 VSDV:0.010
STATUS:FIXED SATS:15 AGE:1.2 PDOP:1.579 HDOP:0.900 VDOP:1.298
TDOP:1.239 GDOP:0.980 NSDV:0.005 ESDV:0.004 DATE:05-10-2022
TIME:10:52:15
S413 533922.614 4651120.487 251.433 +42.001222036800
+21.241504710600 297.946 HSDV:0.006 VSDV:0.014
STATUS:FIXED SATS:16 AGE:1.2 PDOP:1.216 HDOP:0.700 VDOP:0.994
TDOP:0.972 GDOP:0.730 NSDV:0.005 ESDV:0.004 DATE:05-10-2022
TIME:10:59:15
S420 533878.709 4651135.116 251.894 +42.001270126800
+21.241314219600 298.408 HSDV:0.005 VSDV:0.009
STATUS:FIXED SATS:17 AGE:0.8 PDOP:1.109 HDOP:0.700 VDOP:0.860
TDOP:0.942 GDOP:0.585 NSDV:0.004 ESDV:0.003 DATE:05-10-2022
TIME:11:00:20
S449 533871.362 4651143.457 251.753 +42.001297274400
+21.241282460400 298.267 HSDV:0.004 VSDV:0.007
STATUS:FIXED SATS:19 AGE:1.2 PDOP:0.991 HDOP:0.600 VDOP:0.789
TDOP:0.849 GDOP:0.512 NSDV:0.004 ESDV:0.002 DATE:05-10-2022
TIME:11:02:53
S450 533873.356 4651144.658 251.777 +42.001301139000
+21.241291151400 298.291 HSDV:0.009 VSDV:0.014
STATUS:FIXED SATS:18 AGE:0.4 PDOP:0.986 HDOP:0.600 VDOP:0.782
TDOP:0.845 GDOP:0.507 NSDV:0.008 ESDV:0.005 DATE:05-10-2022
TIME:11:02:56
SL17 533871.358 4651122.072 251.540 +42.001227961800
+21.241282006800 298.053 HSDV:0.004 VSDV:0.005
STATUS:FIXED SATS:19 AGE:1.2 PDOP:1.319 HDOP:0.700 VDOP:1.118
TDOP:1.103 GDOP:0.723 NSDV:0.003 ESDV:0.002 DATE:05-10-2022
TIME:09:47:48
SL33 533900.988 4651119.454 251.377 +42.001219019400
+21.241410712800 297.890 HSDV:0.004 VSDV:0.006
STATUS:FIXED SATS:19 AGE:1.0 PDOP:1.307 HDOP:0.700 VDOP:1.104
TDOP:1.095 GDOP:0.714 NSDV:0.003 ESDV:0.002 DATE:05-10-2022
TIME:09:52:05
SL41 533926.524 4651114.414 251.269 +42.001202292000

+21.241521575400 297.782 HSDV:0.003 VSDV:0.005
STATUS:FIXED SATS:18 AGE:0.8 PDOP:1.214 HDOP:0.600 VDOP:1.055
TDOP:1.009 GDOP:0.675 NSDV:0.002 ESDV:0.002 DATE:05-10-2022
TIME:09:53:22
SL51 533949.946 4651110.115 251.196 +42.001187997000
+21.241623272400 297.709 HSDV:0.004 VSDV:0.009
STATUS:FIXED SATS:17 AGE:0.6 PDOP:1.222 HDOP:0.600 VDOP:1.064
TDOP:1.013 GDOP:0.683 NSDV:0.003 ESDV:0.003 DATE:05-10-2022
TIME:09:54:29
SL99 533947.185 4651063.752 251.580 +42.001037766000
+21.241610316600 298.092 HSDV:0.003 VSDV:0.005
STATUS:FIXED SATS:19 AGE:1.2 PDOP:1.189 HDOP:0.600 VDOP:1.026
TDOP:0.994 GDOP:0.651 NSDV:0.002 ESDV:0.002 DATE:05-10-2022
TIME:10:01:20
SL100 533944.792 4651050.268 251.656 +42.000994099200
+21.241599637800 298.168 HSDV:0.002 VSDV:0.004
STATUS:FIXED SATS:19 AGE:0.6 PDOP:1.188 HDOP:0.600 VDOP:1.025
TDOP:0.994 GDOP:0.650 NSDV:0.002 ESDV:0.001 DATE:05-10-2022
TIME:10:01:34
SL101 533941.773 4651033.531 251.766 +42.000939895800
+21.241586177400 298.277 HSDV:0.003 VSDV:0.005
STATUS:FIXED SATS:18 AGE:0.6 PDOP:1.244 HDOP:0.600 VDOP:1.090
TDOP:1.025 GDOP:0.705 NSDV:0.002 ESDV:0.002 DATE:05-10-2022
TIME:10:01:52
SL103 533933.039 4651024.761 251.846 +42.000911605200
+21.241548039000 298.357 HSDV:0.003 VSDV:0.005
STATUS:FIXED SATS:17 AGE:1.0 PDOP:1.344 HDOP:0.700 VDOP:1.147
TDOP:1.114 GDOP:0.751 NSDV:0.002 ESDV:0.002 DATE:05-10-2022
TIME:10:02:41
SL104 533932.790 4651024.348 251.833 +42.000910269000
+21.241546951800 298.344 HSDV:0.003 VSDV:0.006
STATUS:FIXED SATS:17 AGE:1.2 PDOP:1.407 HDOP:0.700 VDOP:1.221
TDOP:1.150 GDOP:0.812 NSDV:0.002 ESDV:0.002 DATE:05-10-2022
TIME:10:02:43
SL105 533932.566 4651024.651 251.899 +42.000911254200
+21.241545983400 298.410 HSDV:0.003 VSDV:0.006
STATUS:FIXED SATS:17 AGE:1.2 PDOP:1.407 HDOP:0.700 VDOP:1.221
TDOP:1.150 GDOP:0.812 NSDV:0.002 ESDV:0.002 DATE:05-10-2022
TIME:10:02:45
SL106 533932.226 4651025.073 251.960 +42.000912626400
+21.241544514600 298.471 HSDV:0.004 VSDV:0.007
STATUS:FIXED SATS:17 AGE:0.6 PDOP:1.407 HDOP:0.700 VDOP:1.221
TDOP:1.150 GDOP:0.812 NSDV:0.003 ESDV:0.002 DATE:05-10-2022
TIME:10:02:48
SL107 533932.559 4651025.293 251.940 +42.000913336200
+21.241545964200 298.451 HSDV:0.004 VSDV:0.008
STATUS:FIXED SATS:17 AGE:1.2 PDOP:1.407 HDOP:0.700 VDOP:1.221
TDOP:1.150 GDOP:0.812 NSDV:0.003 ESDV:0.003 DATE:05-10-2022
TIME:10:02:49
SL108 533932.901 4651025.023 251.962 +42.000912456600
+21.241547448000 298.473 HSDV:0.004 VSDV:0.006
STATUS:FIXED SATS:17 AGE:0.6 PDOP:1.407 HDOP:0.700 VDOP:1.221
TDOP:1.150 GDOP:0.812 NSDV:0.003 ESDV:0.002 DATE:05-10-2022
TIME:10:02:52
SL109 533938.599 4651016.636 251.882 +42.000885182400
+21.241572034800 298.393 HSDV:0.006 VSDV:0.009
STATUS:FIXED SATS:17 AGE:1.0 PDOP:1.407 HDOP:0.700 VDOP:1.221
TDOP:1.150 GDOP:0.812 NSDV:0.005 ESDV:0.003 DATE:05-10-2022
TIME:10:03:01
SL110 533938.548 4651015.798 251.888 +42.000882468600
+21.241571795400 298.399 HSDV:0.004 VSDV:0.006
STATUS:FIXED SATS:17 AGE:0.8 PDOP:1.407 HDOP:0.700 VDOP:1.221
TDOP:1.150 GDOP:0.812 NSDV:0.003 ESDV:0.002 DATE:05-10-2022
TIME:10:03:03
SL111 533939.425 4651014.433 252.088 +42.000878031000
+21.241575579600 298.599 HSDV:0.004 VSDV:0.007
STATUS:FIXED SATS:17 AGE:0.6 PDOP:1.407 HDOP:0.700 VDOP:1.220
TDOP:1.149 GDOP:0.811 NSDV:0.003 ESDV:0.002 DATE:05-10-2022

TIME:10:03:06
SL112 533939.998 4651014.480 252.061 +42.000878172000
+21.241578070800 298.572 HSDV:0.003 VSDV:0.005
STATUS:FIXED SATS:17 AGE:0.6 PDOP:1.407 HDOP:0.700 VDOP:1.220
TDOP:1.149 GDOP:0.811 NSDV:0.002 ESDV:0.002 DATE:05-10-2022
TIME:10:03:08
SL113 533938.337 4651007.817 252.013 +42.000856601400
+21.241570716000 298.524 HSDV:0.005 VSDV:0.006
STATUS:FIXED SATS:18 AGE:0.8 PDOP:1.377 HDOP:0.700 VDOP:1.186
TDOP:1.127 GDOP:0.792 NSDV:0.005 ESDV:0.002 DATE:05-10-2022
TIME:10:03:14
SL114 533938.807 4651007.628 251.983 +42.000855982800
+21.241572751800 298.494 HSDV:0.003 VSDV:0.004
STATUS:FIXED SATS:17 AGE:0.6 PDOP:1.377 HDOP:0.700 VDOP:1.186
TDOP:1.127 GDOP:0.792 NSDV:0.002 ESDV:0.002 DATE:05-10-2022
TIME:10:03:16
SL212 533924.354 4651023.626 252.132 +42.000908058000
+21.241510276800 298.643 HSDV:0.004 VSDV:0.008
STATUS:FIXED SATS:16 AGE:1.0 PDOP:1.311 HDOP:0.700 VDOP:1.108
TDOP:1.064 GDOP:0.765 NSDV:0.003 ESDV:0.003 DATE:05-10-2022
TIME:10:29:14
SL213 533924.919 4651025.918 252.046 +42.000915478800
+21.241512780600 298.557 HSDV:0.008 VSDV:0.013
STATUS:FIXED SATS:16 AGE:1.2 PDOP:1.311 HDOP:0.700 VDOP:1.108
TDOP:1.065 GDOP:0.764 NSDV:0.006 ESDV:0.005 DATE:05-10-2022
TIME:10:29:18
SL214 533924.407 4651025.886 252.026 +42.000915384600
+21.241510553400 298.537 HSDV:0.004 VSDV:0.007
STATUS:FIXED SATS:17 AGE:0.6 PDOP:1.311 HDOP:0.700 VDOP:1.108
TDOP:1.065 GDOP:0.764 NSDV:0.003 ESDV:0.002 DATE:05-10-2022
TIME:10:29:20
SL215 533924.039 4651024.269 252.075 +42.000910146600
+21.241508919600 298.586 HSDV:0.004 VSDV:0.006
STATUS:FIXED SATS:17 AGE:0.8 PDOP:1.311 HDOP:0.700 VDOP:1.108
TDOP:1.065 GDOP:0.764 NSDV:0.003 ESDV:0.002 DATE:05-10-2022
TIME:10:29:23
SL216 533920.685 4651024.211 252.134 +42.000910009800
+21.241494343800 298.645 HSDV:0.010 VSDV:0.023
STATUS:FIXED SATS:14 AGE:0.6 PDOP:1.366 HDOP:0.800 VDOP:1.107
TDOP:1.132 GDOP:0.764 NSDV:0.008 ESDV:0.006 DATE:05-10-2022
TIME:10:29:27
SL331 533971.736 4651098.210 251.009 +42.001149075000
+21.241717717200 297.521 HSDV:0.012 VSDV:0.027
STATUS:FIXED SATS:17 AGE:0.4 PDOP:1.178 HDOP:0.700 VDOP:0.948
TDOP:0.987 GDOP:0.644 NSDV:0.010 ESDV:0.006 DATE:05-10-2022
TIME:10:44:36
T182 533860.929 4651052.819 252.346 +42.001003653600
+21.241235262000 298.858 HSDV:0.029 VSDV:0.066
STATUS:FIXED SATS:13 AGE:1.2 PDOP:1.431 HDOP:0.800 VDOP:1.186
TDOP:1.176 GDOP:0.814 NSDV:0.025 ESDV:0.014 DATE:05-10-2022
TIME:10:18:39
T183 533864.380 4651052.306 252.421 +42.001001938200
+21.241250247600 298.933 HSDV:0.009 VSDV:0.021
STATUS:FIXED SATS:12 AGE:1.2 PDOP:1.525 HDOP:0.900 VDOP:1.231
TDOP:1.242 GDOP:0.885 NSDV:0.007 ESDV:0.005 DATE:05-10-2022
TIME:10:18:43
T184 533864.812 4651054.303 252.464 +42.001008405600
+21.241252166400 298.976 HSDV:0.017 VSDV:0.038
STATUS:FIXED SATS:14 AGE:1.0 PDOP:1.416 HDOP:0.700 VDOP:1.231
TDOP:1.106 GDOP:0.885 NSDV:0.012 ESDV:0.012 DATE:05-10-2022
TIME:10:18:47
T397 533953.572 4651121.377 251.615 +42.001224444000
+21.241639261200 298.128 HSDV:0.004 VSDV:0.006
STATUS:FIXED SATS:17 AGE:1.2 PDOP:1.229 HDOP:0.700 VDOP:1.010
TDOP:1.010 GDOP:0.700 NSDV:0.003 ESDV:0.002 DATE:05-10-2022
TIME:10:51:23
T398 533956.043 4651121.143 251.545 +42.001223649000
+21.241649991000 298.058 HSDV:0.006 VSDV:0.009

STATUS:FIXED SATS:17 AGE:0.6 PDOP:1.228 HDOP:0.700 VDOP:1.009
TDOP:1.009 GDOP:0.700 NSDV:0.004 ESDV:0.004 DATE:05-10-2022
TIME:10:51:26
T399 533958.250 4651121.071 251.523 +42.001223382000
+21.241659583800 298.036 HSDV:0.008 VSDV:0.011
STATUS:FIXED SATS:17 AGE:1.2 PDOP:1.228 HDOP:0.700 VDOP:1.009
TDOP:1.010 GDOP:0.699 NSDV:0.006 ESDV:0.005 DATE:05-10-2022
TIME:10:51:29
T400 533962.156 4651121.431 251.423 +42.001224488400
+21.241676563800 297.936 HSDV:0.006 VSDV:0.009
STATUS:FIXED SATS:17 AGE:1.2 PDOP:1.228 HDOP:0.700 VDOP:1.009
TDOP:1.010 GDOP:0.699 NSDV:0.005 ESDV:0.004 DATE:05-10-2022
TIME:10:51:33
T401 533964.763 4651121.937 251.336 +42.001226089200
+21.241687902000 297.849 HSDV:0.007 VSDV:0.010
STATUS:FIXED SATS:17 AGE:0.4 PDOP:1.227 HDOP:0.700 VDOP:1.008
TDOP:1.009 GDOP:0.699 NSDV:0.005 ESDV:0.005 DATE:05-10-2022
TIME:10:51:36
T402 533966.465 4651122.213 251.281 +42.001226955600
+21.241695304200 297.794 HSDV:0.005 VSDV:0.008
STATUS:FIXED SATS:17 AGE:0.6 PDOP:1.227 HDOP:0.700 VDOP:1.008
TDOP:1.009 GDOP:0.699 NSDV:0.004 ESDV:0.003 DATE:05-10-2022
TIME:10:51:38
T403 533967.734 4651122.665 251.207 +42.001228402200
+21.241700830200 297.720 HSDV:0.004 VSDV:0.006
STATUS:FIXED SATS:17 AGE:1.2 PDOP:1.226 HDOP:0.700 VDOP:1.007
TDOP:1.008 GDOP:0.698 NSDV:0.003 ESDV:0.002 DATE:05-10-2022
TIME:10:51:42
T404 533967.647 4651121.264 251.218 +42.001223863200
+21.241700423400 297.731 HSDV:0.005 VSDV:0.008
STATUS:FIXED SATS:16 AGE:1.4 PDOP:1.226 HDOP:0.700 VDOP:1.006
TDOP:1.007 GDOP:0.698 NSDV:0.004 ESDV:0.003 DATE:05-10-2022
TIME:10:51:45
T405 533969.515 4651132.827 251.127 +42.001261312800
+21.241708776000 297.640 HSDV:0.005 VSDV:0.016
STATUS:FIXED SATS:13 AGE:0.6 PDOP:1.718 HDOP:0.900 VDOP:1.463
TDOP:1.271 GDOP:1.155 NSDV:0.004 ESDV:0.003 DATE:05-10-2022
TIME:10:51:56
Z134 533895.080 4651029.518 252.423 +42.000927606600
+21.241383184800 298.935 HSDV:0.011 VSDV:0.018
STATUS:FIXED SATS:15 AGE:1.4 PDOP:1.270 HDOP:0.700 VDOP:1.060
TDOP:1.065 GDOP:0.693 NSDV:0.009 ESDV:0.006 DATE:05-10-2022
TIME:10:08:07
Z135 533897.575 4651030.446 252.454 +42.000930575400
+21.241394046000 298.966 HSDV:0.009 VSDV:0.010
STATUS:FIXED SATS:17 AGE:1.2 PDOP:1.272 HDOP:0.700 VDOP:1.062
TDOP:1.060 GDOP:0.703 NSDV:0.008 ESDV:0.004 DATE:05-10-2022
TIME:10:08:20
Z217 533925.790 4651023.827 252.119 +42.000908687400
+21.241516521600 298.630 HSDV:0.004 VSDV:0.006
STATUS:FIXED SATS:17 AGE:1.2 PDOP:1.309 HDOP:0.700 VDOP:1.106
TDOP:1.064 GDOP:0.763 NSDV:0.003 ESDV:0.002 DATE:05-10-2022
TIME:10:29:39
Z277 533963.274 4651097.143 251.106 +42.001145747400
+21.241680921000 297.618 HSDV:0.009 VSDV:0.022
STATUS:FIXED SATS:15 AGE:1.2 PDOP:1.232 HDOP:0.700 VDOP:1.014
TDOP:1.023 GDOP:0.687 NSDV:0.007 ESDV:0.005 DATE:05-10-2022
TIME:10:37:02
Z304 533972.395 4651059.143 251.227 +42.001022439000
+21.241719774600 297.739 HSDV:0.006 VSDV:0.014
STATUS:FIXED SATS:15 AGE:0.8 PDOP:1.235 HDOP:0.700 VDOP:1.017
TDOP:1.014 GDOP:0.704 NSDV:0.005 ESDV:0.004 DATE:05-10-2022
TIME:10:40:12
Z324 533966.485 4651036.525 251.316 +42.000949219200
+21.241693623000 297.827 HSDV:0.009 VSDV:0.032
STATUS:FIXED SATS:11 AGE:0.4 PDOP:1.871 HDOP:0.900 VDOP:1.640
TDOP:1.325 GDOP:1.321 NSDV:0.007 ESDV:0.005 DATE:05-10-2022
TIME:10:42:37

```
Z329    533972.564      4651096.851     251.142         +42.001144658400
+21.241721284800        297.654         HSDV:0.007      VSDV:0.014
STATUS:FIXED    SATS:17 AGE:0.4 PDOP:1.182      HDOP:0.700      VDOP:0.953
TDOP:0.990      GDOP:0.647      NSDV:0.005      ESDV:0.005      DATE:05-10-2022
TIME:10:44:04
Z330    533974.769      4651088.040     250.960         +42.001116067200
+21.241730685000        297.472         HSDV:0.009      VSDV:0.012
STATUS:FIXED    SATS:15 AGE:0.4 PDOP:1.473      HDOP:0.900      VDOP:1.166
TDOP:1.191      GDOP:0.866      NSDV:0.008      ESDV:0.004      DATE:05-10-2022
TIME:10:44:13
```

Плаќањето е успешно завршено

Број на извршената трансакција: 5020252

Датум на валута
11.05.2022

Назив на налогодавач:
Киро Сечков
Бул. Илинден бр. 107

Назив на налогопримач:
НРБМ
Буџет на РМ

Трансакциска сметка на

Трансакциска сметка на
100-0000000-630-95

Банка на налогодавач:

Банка на налогопримач:
AKN 5

Даночен број или ЕМБС:
5491002

Износ:
МКД 946

Повикување на број:

Уплатна сметка:

Цел на плаќање:
Издавање на податоци во дигитална форма

Сметка на буџетски корисник:
2100100450-787-11

Приходна шифра и програма:
724116-20 ☐ преку МИПС

Потпис:

Датум на уплата:
11.05.2022

Место на плаќање:
Интернет Casys cPay

Налог ПП50

ВКУПНО ЗА ПРИЈАВА	828
АДМИНИСТРАТИВНА ТАКСА	0
ПРОВИЗИЈА	18
ЗАВЕРКА НА ГЕОДЕТСКИ ЕЛАБОРАТ	100.00
ВКУПНО ЗА НАПЛАТА	**946**

Друштво за комуникациски услуги
А1 Македонија ДООЕЛ Скопје
Бр. 11-35101
26 -05- 2022
Скопје

До: Друштво за проектирање, ревизија и надзор
ЗУМ ПРОЕКТ ДОО Скопје

Скопје, 26.05.2022 год.

Предмет: ПИМ

Почитувани,

Во врска со Вашето барање за доставување на податоци и информации од општини/институции поднесено преку системот Е-Урбанизам со број на постапка 43415 креирано на 25.05.2022 година и наслов 'Барање на податоци и информации за Урбанистички проект за парцелирано градежно земјиште за разработка на ГП 6.1 од ДУП за Градска четврт З 05 помеѓу Бул. Илинден, Бул. 8-ми Септември, Бул. Партизански одреди и ул. Љубљанска, со намена А2 – Домување во станбени згради, Општина Карпош, Скопје' доставено до А1 Македонија ДООЕЛ Скопје, Ве известуваме дека во непосредна средина на опфатот кој е доставен до А1 Македонија ДООЕЛ Скопје, **имаме** постојни подземни инсталации.

Во прилог Ви доставуваме податоци за постојни подземни инсталации во електронска форма во PDF и DWG формат.

Напомена: Доколку има потреба од дислокација на постојната телекомуникациска инфраструктура, планерот е должен да постави новопланирана траса во рамките на експропријационата линија во консултација со сопственикот на постоечката инфраструктура - А1 Македонија ДООЕЛ Скопје. Трошоците за дислокација на постојната телекомуникациска инфраструктура ги сноси инвеститорот на проектот.

Лице за контакт:
Влатко Димовски тел. 077/772-582
Андреа Јовановски тел. 077/772-370

Срдечен поздрав,

За А1 Македонија ДООЕЛ Скопје,
Дејан Влаховиќ
Директор за планирање и развој на мрежа

ПОДЗЕМНА И НАДЗЕМНА ТЕЛЕКОМУНИКАЦИСКА ИНФРАСТРУКТУРА А1 МАКЕДОНИЈА

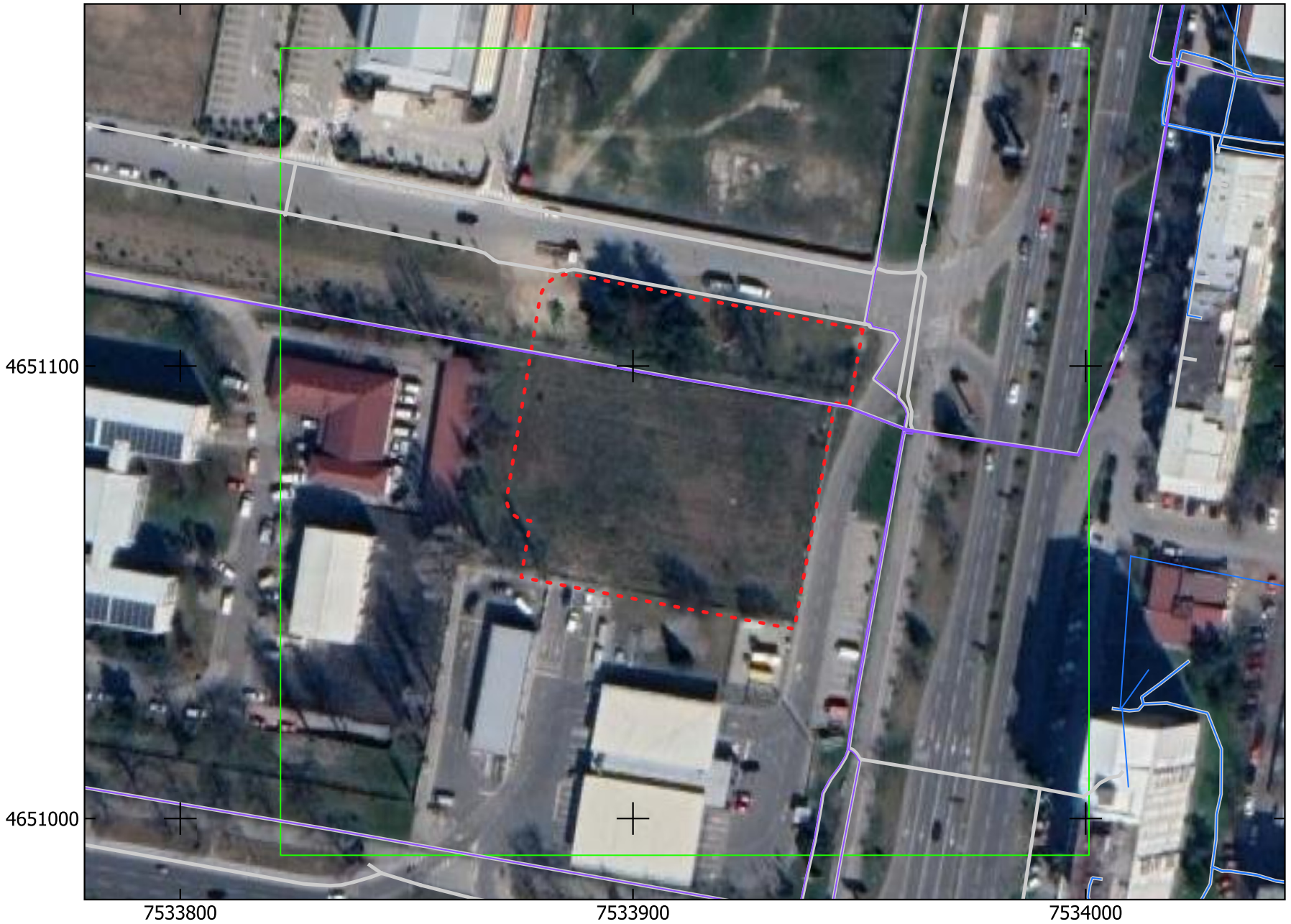

ЛЕГЕНДА:

- Optical_Cable
- Coax_Cable
- Trenches
- Opfat_Extent
- Opfat_Baranje

* Duct - Подземно
* Aerial - Надземно
* Trench - Ров
* Pipe - Цевка/Туба
* Overhead line - Надземна рута
* Coax cable - Коаксијален кабел
* Optical cable - Оптички кабел

P = 1 : 1200

Дата: 2022-05-26

АГЕНЦИЈА ЗА ЦИВИЛНО ВОЗДУХОПЛОВСТВО

До: **ЗУМ ПРОЕКТ ДОО Скопје**

Предмет: Доставување на податоци и информации

Врска: Ваш бр. 75/22-У од 25.05.2022 година
(e-urbanizam, постапка бр. 43415*)*

бр. 12-8/526

Скопје, 26.05.2022 година

Почитувани,

Врз основа на вашето барање, а согласно Законот за урбанистичко планирање, Ве известуваме дека стручните служби во Агенцијата за цивилно воздухопловство ја разгледаа приложената документација за изработка на

Урбанистички проект за парцелирано градежно земјиште за разработка на ГП 6.1 од ДУП за Градска четврт З 05 помеѓу Бул. Илинден, Бул. 8-ми Септември, Бул. Партизански одреди и ул. Љубљанска, со намена А2 – Домување во станбени згради, Општина Карпош, Скопје

при што утврдија дека предметниот опфат / објект се наоѓа **вон зона** на било кој аеродром, леталиште или воздухопловен уред, односно во опфатот нема објекти, инсталации, уреди или било какви структури од областа на цивилно воздухопловство и истиот **може да се планира без посебни услови и ограничувања** од аспект на безбедноста на цивилниот воздушниот сообраќај. Во непосредна близина на локација кај болницата 8-ми Септември има халиодром кој е во надлежност на Министерството за одбрана порадишто е подребно да се обезбеди нивна согласност.

Напоменуваме дека доколку се планира изградба на:

- издвоени антенски столбови со височина поголема од 15м, или
- оџаци со височина поголема од 30м, или
- ветерници, или
- други објекти со височина поголема од 100м,

потребно е до Агенцијата за цивилно воздухопловство да доставите проектна документација (пред нејзино усвојување) со барање за издавање на согласност со услови за градба од аспект на безбедноста на воздушниот сообраќај, согласно *член 68 став (2) од Законот за воздухопловство. ("Службен весник на РМ" бр. 48/2020 – пречистен текст).*

За дополнителни информации може да не контактирате на телефон 02/3181-609, секој работен ден од 7.30-15.30 часот.

Ви благодариме на соработката.

Со почит,

Biljana Jovanova

Digitally signed by Biljana Jovanova
DN: c=MK, ou=VAT - 4080010516712, 2.5.4.97=NTRMK-6648649, o=Agencija za civilno vozduhoplovstvo, serialNumber=168951, title=vozduhoploven inspektor, sn=Jovanova, givenName=Biljana, cn=Biljana Jovanova
Date: 2022.05.26 12:54:36 +02'00'

Билјана Јованова
(по овластување од Директорот бр.02-86/1 од 25.01.2022 година)

До
ЗУМ ПРОЕКТ
Бул. Јане Сандански бр. 59-1/1 мезанин
1000 Скопје

Сектор за надзор, проектирање и развој на дистрибутивни системи

ул. Лондонска бр. 8, 1000 Скопје, п. фах. 15
Телефон: +389 2 5514-027
Факс: +389 2 5514-040

Друштво за дистрибуција на топлинска енергија
ДИСТРИБУЦИЈА НА ТОПЛИНА
БАЛКАН ЕНЕРЏИ ДООЕЛ
Бр. 03-1238
26.05. 2022 год.
СКОПЈЕ

Почитувани,

Во врска со Вашето барање број 75/22-У од 25.05.2022 (наш број 08-1229 од 26.05.2022), Дистрибуција на топлина Балкан Енерџи ДООЕЛ - Скопје, ја издава следната:

П О Т В Р Д А

Согласно приложеното барање **за потребите за изработка на Урбанистички проект за парцелирано градежно земјиште за разработка на ГП 6.1 од ДУП за Градска четврт 3 05 помеѓу бул. Илинден, бул. 8-ми Септември, бул. Партизански одреди и ул. Љубљанска, со намена А2 – Домување во станбени згради, Општина Карпош, Скопје - според ситуацијата во прилог** - и со преглед на нашата документација констатиравме дека:

НЕ ПОСТОИ ДИСТРИБУТИВНА МРЕЖА
со која управува Дистрибуција на топлина Балкан Енерџи ДООЕЛ.

Важноста на потврдата изнесува **6 месеци** сметано од денот на издавањето.

Изработил:

Загорка Петкова, *дипл.град.инж.*

Одобрил:
Раководител на сектор

Димитар Чичов, *дипл. маш. инж.*

Друштво за дистрибуција на топлинска енергија ДИСТРИБУЦИЈА НА ТОПЛИНА БАЛКАН ЕНЕРЏИ ДООЕЛ Скопје
БАЛКАН ЕНЕРЏИ ДООЕЛ * СКОПЈЕ *

ЈАВНО ПРЕТПРИЈАТИЕ
NDËRMARJA PUBLIKE
ВОДОВОД И КАНАЛИЗАЦИЈА
UJËSJELLËSI DHE KANALIZIMI
Број numer 1302-1711/2
Дата data 27-05-2022
СКОПЈЕ - SHKUP

До:"ЗУМ ПРОЕКТ " доо Скопје
Бул. "Јане Сандански" бр.59-1/1, 1000 Скопје
Предмет: 1302-1711/1 од 26.05.2022

Дата: 26.05.2022

ПРЕДМЕТ: Достава на податоци и информации

Почитуван/и,

Во врска со Вашето барање со број 75/22- у од 25.05.2022 год. креирано на страната на е-урбанизам на 26.05.2022 год. и заведено кај нас под бр.1302-1711/1 од 26.05.2022 со кое не известувате дека за потребите на изработка на

Барање на податоци и информации за Урбанистички проект за парцелирано градежно земјиште за разработка на ГП 6.1 од ДУП за Градска четврт З 05 помеѓу Бул. Илинден, Бул. 8-ми Септември, Бул. Партизански одреди и ул. Љубљанска, со намена А2 – Домување во станбени згради, Општина Карпош, Скопје

ни доставувате ажурирана геодетска подлога со граница на проектен опфат (М = 1:1000) и барате достава на податоци и информации со кои располагаме а кои се однесуваат на постоечка и/или планирана инфраструктурна мрежа,

Ве известуваме дека со внимание го разгледавме предметниот локалитет, за кој ќе изработувате УП и согласно член 32 од Законот за просторно и урбанистичко планирање (Сл.весник на РМ бр. 199/14, 44/15, 193/15 и 31/16, 163/16, 64/18 и 168/18) **преку страната на системот е-урбанистчики планови во делот за ПИМ – Податоци, информации и мислења, Ви ги доставуваме бараните податоци**

- ситуација во М 1: 1000 во pdf формат во pdf формат со прикажана граница на планскиот опфат и нашата постоечка инсталација – водоводна мрежа, фекална и атмосферска канализација.

Што се однесува до прикажување на **предвидена хидротехничка инфраструктура** на предметниот локалитет ЈП „Водовод и канализација“ Ве упатува на користење на решенијата за хидротехничка инфраструктура кои се наоѓаат во состав на важечки Детални Урбанистички Планови и изработени Основни Проекти (ако такви постојат) за водовод, фекална и атмосферска канализација за предметниот локалитет кои треба да ги добиете од О.Карпош и секако решенијата од ГУП на Град Скопје.

Вашите решенија за предвидената улична хидротехничка инфраструктура во комбинација со веќе постоечката хидротехничка инфраструктура (водоводна и канализациона мрежа) треба да добијат позитивно мислење од наша страна (во процесот на постапката што ќе ја води О. Карпош и треба да бидат основа за издавање на Хидротехнички услови за секој објект, што се наоѓа во состав на предметниот локалитет.

НАПОМЕНА:

Ве известуваме дека не е дозволено поставување на електрични, телефонски, топлификациони, гасоводни и др. инсталации над и непосредно до уличната водоводна, фекална и атмосферска канализација и нивните приклучоци освен при нивно вкрстување.

- При паралелно поставување на електрични, телефонски, топлификациони, гасоводни и др. инсталации со уличната водоводна, фекална и атмосферска канализација и нивните приклучоци, минималното растојание со нив е регулирано со „услови за полагање на електрични, телефонски, топлификациони, гасоводни и др. инсталации“ на соодветните Комунални организации но не помалку од 0.60м. односно 1.00 м. Од крајната ивица на водоводот, фекалната и атмосферска канализација. Вертикално растојание помеѓу нив треба да изнесува мин. 0.50 м.

- Минимално растојание при лоцирање на градежен објект до магистрален канал да изнесува 4.0 м., растојание од градежен објект до магистрален водовод помал од Ø 500 мм. а предвиден со ГУП на град Скопје- водоводен и канализационен систем да изнесува 5.0 м и растојание од градежен објект до магистрален водовод над Ø 500 мм. да изнесува 6.0 м.

НАПОМЕНА: Просторните податоци за линиските хидротехнички објекти , имаат важност 6 месеци од денот на издавањето.

Со почит,

ЈП „Водовод и канализација" - Скопје
Сектор за технички работи и развој
Раководител

дипл.град.инж. Ениса Реџепагиќ

Доставено до:
- Архива на Сектор за технички работи и развој
- Архива

Изготвил:

дипл.инж.арх. Маја Икономова

дипл.град.инж.Нина Шалева

Проверил:

М-р Хариклија Порчу, дипл.геод.инж.

Одобрил:

дипл.град.инж. Светлана Мутавџиќ

Друштво за премер на земјиште,
инженеринг и трговија
ГЕОФОТО-ЗЕНИТ
СКОПЈЕ

TERENSKA SKICA NA PREMERUVAWE SO NANESENA FAKTI^KA SOSTOJBA

(A`urirana geodetska podloga)

Razmer 1:900

КО: Карпош

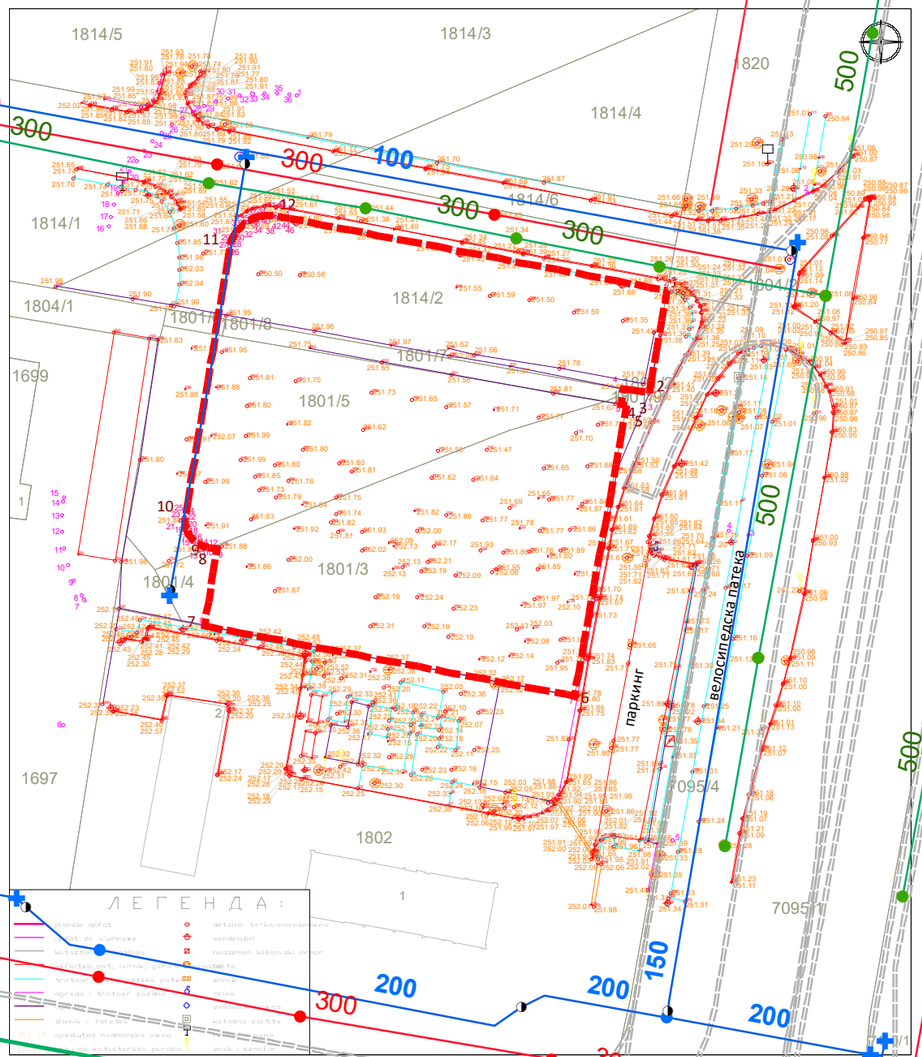

Скопје
16.05.2022 година

Изработил:
Марина Рафаиловска, геод. инж.

Бр. 1302-1711/1
26.05.2022 год.

ЛЕГЕНДА: 1:1,000
- Постоечка водоводна мрежа
- Постоечка атм. кан. мрежа
- Постоечка фек. кан. мрежа

ЕЛЕКТРОДИСТРИБУЦИЈА ДООЕЛ Скопје
Друштво за дистрибуција на електрична енергија
Бр. 10-26/2-271 од 27.05.2022
Скопје

Одговорно лице: Ѓорги Полинцев

Контакт телефон: 072 931 729

Предмет: Издавање на податоци за електроенергетски објекти и инфраструктура од ЕЛЕКТРОДИСТРИБУЦИЈА ДООЕЛ, Скопје

Почитувани,
Во врска со Вашиот допис број 75/22-У од 25.05.2022 година, со кој барате да Ви издадеме податоци за електроенергетски објекти и инфраструктура од ЕЛЕКТРОДИСТРИБУЦИЈА ДООЕЛ, Скопје за изработка на Урбанистички проект за парцелирано градежно земјиште за разработка на ГП 6.1 од ДУП за Градска четврт 3 05 помеѓу Бул. Илинден, Бул. 8-ми Септември, Бул. Партизански одреди и ул. Љубљанска, со намена А2 – Домување во станбени згради, Општина Карпош, Скопје, Ве известуваме дека во согласност со податоците од службената евиденција, располагаме со следните податоци:

☐ 110(35)kV Трафостаница
☐ 110kV Подземна мрежа
☐ 110kV Надземна мрежа
☐ 35kV Подземна мрежа
☐ 35kV Надземна мрежа

☐ 10(20)/0.4kV Трафостаница
☒ 10(20)kV Подземна мрежа
☐ 10(20)kV Надземна мрежа

☐ 0.4kV Подземна мрежа
☐ 0.4kV Надземна мрежа

☐ Друго

Составен дел на овој одговор е и прилог – графички приказ (подлога во pdf и dwg формат со соодветно обележани леери) со вцртани електроенергетски објекти и инфраструктура според податоците од службената евиденција.

НАПОМЕНА: Податоците кои ви ги даваме се од наша службена евиденција и постои можност да има отстапување во точноста на координатите на електроенергетските објекти на терен. Задолжително да се изготви ажурирана геодетска подлога која треба точно да ги претставува положбените и висинските податоци за сите видливи природни и изградени објекти под и над површината на земјата во рамки на опфатот.

Препорачуваме при изработката на планската документација, а соодветно на типот на документација за која се бараат податоци, да се планираат (вцртаат) траси во тротоарите од двете страни, во кои би се положувале електроенергетски објекти од различни напонски нивоа и маркици за трансформаторски станици (согласно потребната потрошувачка). Премините преку пат да се предвидат да бидат согласно стандардите за премин на електроенергетска инфраструктура.

Задолжително да се предвиди заштитен појас на електроенергетските објекти согласно Мрежните правила за дистрибуција на електрична енергија

При постоење на подземна инфраструктура во дадениот опфат, потребно е да се обратите до најблискиот Корисничко Енерго Центар, за проценка дали е потребно присуство на стручен вработен на лице место при реализирањето на активностите во предметниот опфат.

Потврдата е од ограничено времетраење во рок од 3 месеци од датумот на нејзиното издавање.

Со почит,
Електродистрибуција ДООЕЛ Скопје
Оддел Мрежен Инженеринг

GjORGI POLINCEV
Digitally signed by GjORGI POLINCEV
Date: 2022.05.27 12:44:49 +02'00'

EVN Group

Датум: 27.05.2022

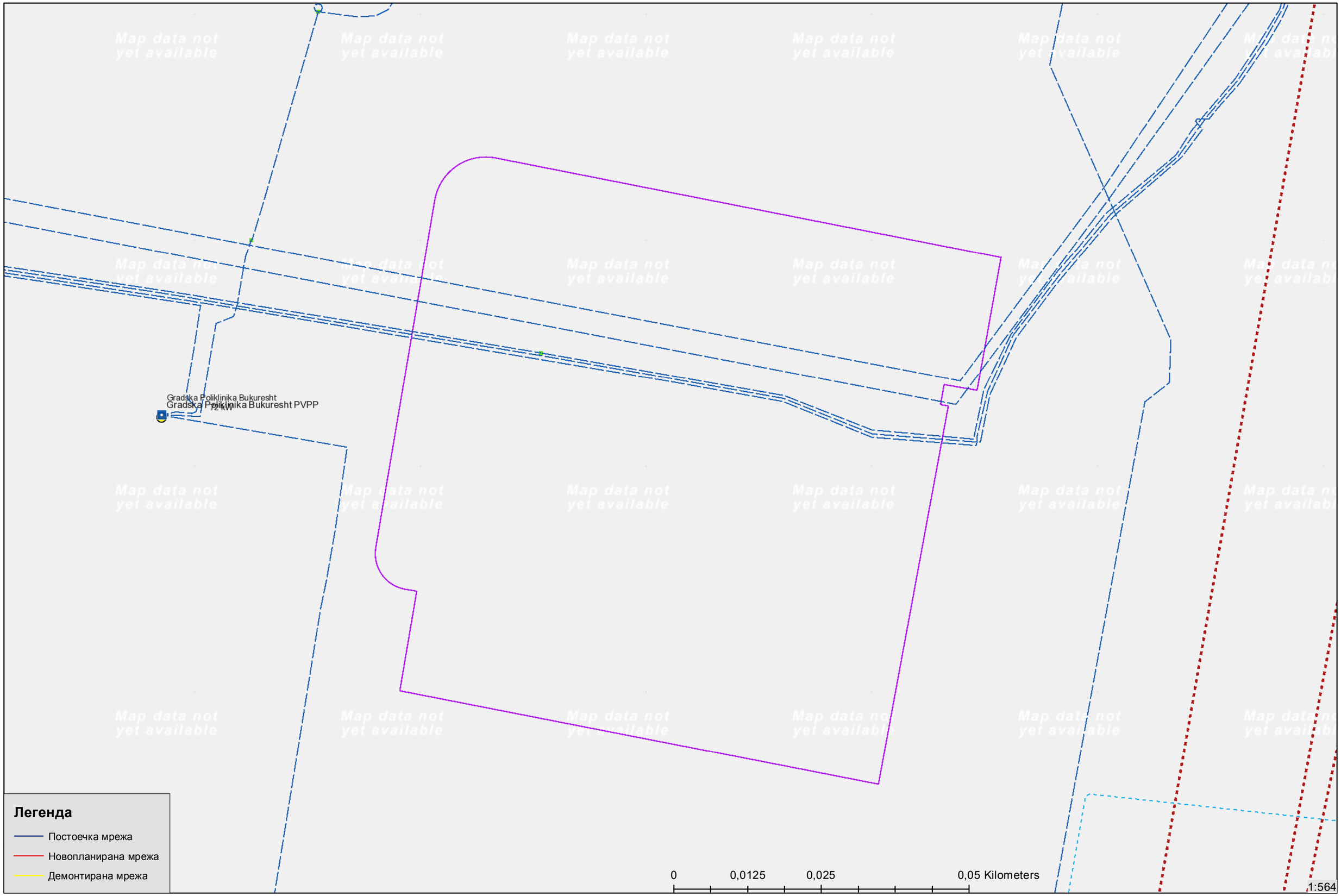

Архивски број: 09-161/2 од 27.05.2022 година.

До
Друштво за проектирање, ревизија и надзор
ЗУМ ПРОЕКТ ДОО Скопје
Бул. „Јане Сандански“ бр.59/1-1, мезанин
1000 Скопје

ПРЕДМЕТ: Известување, доставува;-

ВРСКА: Барање, ваш акт од 25.05.2022 година.

Подрачното одделение за заштита и спасување Центар, ве известува дека согласно Закон за заштита и спасување - пречистен текст („Сл. весник на РМ“ бр. 93/2012), Организацијата на мерките за заштита и спасување опфаќа планирање и подготвување на активности за спроведување на мерки за заштита и спасување.

Во функција на превенција се следниве мерки и активности: 1) изработка на процена на загрозеност за можни опасности и план за заштита и спасување од проценетите опасности; 2) вградување на предвидените и планираните мерки за заштита и спасување во редовното планирање и работа; 3) уредување на просторот и изградба на објекти, во функција на заштита и спасување; 4) воспоставување на организација и систем потребни за заштита и спасување и 5) обезбедување на материјална база, персонал и други ресурси потребни за извршување на планираната организација.

Во функција на уредувањето на просторот задолжително се обезбедува: 1) изградба на објекти отпорни на сеизмички дејства; 2) регулирање на водотоците и изградба на систем на одбранбени насипи; 3) изградба на снегозаштитни појаси и пошумување на голините; 4) обезбедување на противпожарни пречки; 5) изградба на објекти за заштита и 6) изградба на потребната инфраструктура.

Изработил, ВМ

ПО ОВЛАСТУВАЊЕ НА ДИРЕКТОРОТ
Слободан Стојчевски

SLOBODAN STOJCHEVSKI
Digitally signed by SLOBODAN STOJCHEVSKI
Date: 2022.05.30 14:45:49 +02'00'

Дирекција за заштита и спасување
Подрачно одделение Центар
Drejtoria për mbrojtje dhe shpëtim
Njësia rajonale Qendër

Ул.'Михаил Цоков'" бб
Република Северна Македонија
Rr. "Mihail Cokov" pn
Republika e Maqedonisë së Veriut

022033213
www.dzs.gov.mk
centar@dzs.gov.mk

Максим Горки бр.4, 1.000 Скопје
Т: Кабинет на генерален директор
+ 389 (0) 2 3 149 811
Подружница СЕПС
+ 389 (0) 2 3 149 814
Подружница ОПМ
+ 389 (0) 2 3 149 813
Ф: + 389 (0) 2 3 111 160
www.mepso.com.mk

До

ЗУМ ПРОЕКТ

бул. Јане Сандански бр. 59-1/1

Скопје

Бр.11-3088/1

30.05.2022

Предмет: Податоци за постојни и планирани електроенергетски објекти

Врз основа на Вашето барање бр. 75/22-У од 25.05.2022 год., предмет креиран на Е-урбанизам на 25.05.2022 година со број на постапка 43415 (наш број 11-3088 од 27.05.2022 година) за податоци и информации потребни за изработка на Урбанистички проект за парцелирано градежно земјиште за разработка на ГП 6.1 од ДУП за Градска четврт 3 05 помеѓу бул. Илинден, бул.8-ми Септември, бул. Партизанским одреди и ул. Љубљанска, со намена А2 – домување во станбени згради во Општина Карпош, Ве известуваме дека предметниот планскиот опфат **НЕ СЕ ПРЕСЕКУВА** со ЕЕ објекти во сопственост на АД МЕПСО.

Изработил: Александар Костевски

Проверил: Јасмина Ставрова

Makedonski Telekom CA, ELI POPOVSKA

Digitally signed by Makedonski Telekom CA, ELI POPOVSKA
Date: 2022.05.30 10:22:29 +02'00'

по овластување од Генерален директор
бр.02-10/112 од 06.03.2019 год.
Раководител на Служба за ГИС
и геодетски работи

Бр/Nr. 10-5315/2

Скопје/Shkup 02 -06- 2022 година/viti

ДО ЗУМ ПРОЕКТ доо
бул. Јане Сандански бр.59-1/1, мезанин
1000 Скопје

Предмет:Податоци и информаци

Почитувани,

Врз основа на Вашето Барање број 75/22-У од 25.05.2022год. за добивање податоци и информации за постоечки и планирани објекти и инсталации потребни за изработка на Урбанистички проект за парцелирано градежно земјиште за разработка на ГП6.1 од ДУП за Градска четврт З 05 помеѓу Бул. Илинден, Бул. 8-ми Септември, Бул. Партизански одреди и ул. Љубљанска, со намена А2-Домување во станбени згради, општина Карпош, Скопје, Ве известуваме:

Стручната служба при Јавното претпријатие за државни патишта, го разгледа пристигнатиот прилог, заверен со евиденциски број на Јавното претпријатие 10-5315/1 од 27.05.2022 година:

- Ажурирана геодетска подлога со обележана граница на проектниот опфат.

Од доставениот и разгледан прилог констатирано е дека предметниот проектен опфат не граничи со државен пат кој во надлежност на Јавното претпријатие за државни патишта.

Со почит,

Директор
Ejup Rustemi

Изработил: Драгица Гашпарова
Контролирал: Зоран Велков
Одобрил: d-r Ejup Latifi

СПОДЕЛИ ДОЖИВУВАЊА

Македонски Телеком АД - Скопје
Кеј 13 Ноември бр.6, 1000 Скопје

Бр: 43422
Дата: 02.06.2022

До
Друштво за производство, трговија, услуги и инженеринг
ИДЕА-КОНСАЛТИНГ ДООЕЛ Струмица

Ваше упатување	Барање на податоци и информации
Наше контакт лице	Перо Ѓорѓески, Елизабета Манева
Телефон	+389 70 200 736; +389 70 200 571
Во врска со	Известување за постојни тк инсталации

Почитувани,
Во врска со Вашето Барање, добиено преку системот е-урбанизам, со кое што барате податоци за изработка на Изменување и дополнување на Детален урбанистички план за дел од блок број 14 ,УЕ 2, Општина Струмица, Ве известуваме дека во границите на планскиот опфат има постојна МКТ инфраструктура аплицирана на графичкиот прилог.

Планерот на ДУП-от треба да предвиди коридори за кабелска комуникациска инфраструктура за поврзување на новопланираните објекти во опфат на ДУП-от од страна на пристапните улици (во тротоарите и/или друга јавна површина) во согласност со Правилникот за начин на изградба на јавни електронски комуникациски мрежи и придружни средства (сл.в. 106/2014, 170/2016). Вкрстувањето на различните правци на планираната инфраструктура да се прави во тротоар.

Напомена: Информациите содржани во овој документ се доверливи и тие се наменети за користење само од страна на примателот. Примателот е обврзан да превземе разумно ниво на грижа заради заштита на доверливите информации содржани во документот. Воедно, примателе е обврзан документот или било кој дел од неговата содржина да не го открива или дистрибуира на трети лица кои не се засегнати со актуелниот предмет, а заради спречување на можни злоупотреби.

Со почит,

Македонски Телеком АД Скопје

По овластување на

Директор на сектор за пристапни мрежи

Васко Најков

NIKOLChE TASEVSKI Digitally signed by NIKOLChE TASEVSKI Date: 2022.06.03 08:13:35 +02'00'

Друштво за премер на земјиште,
инженеринг и трговија
ГЕОФОТО-ЗЕНИТ
СКОПЈЕ

TERENSKA SKICA NA PREMERUVAWE SO NANESENA FAKTI^KA SOSTOJBA
(A'urirana geodetska podloga)
Razmer 1:900

КО: Карпош



Скопје,
16.05.2022 година

Изготвил:
Марина Рафаилоска, геод. инж.

Наш број: 1404-1651/2
Скопје: 03 .06.2022 г.

ДО:
ЗУМ Проект -Скопје
бул.Јане Сандански бр. 59-1/1
1000 Скопје

Предмет: Одговор за барање за податоци за ТК инсталации
Врска: Ваш број : 75/22-У преку е-урбанизам

Согласно вашето барање за доставување на податоци за изградени електронски комуникациски мрежи, а во врска со изработка на **Урбанистички проект за парцелирано градежно земјиште за разработка на ГП 6.1 од ДУП за Градска четврт З 05 помеѓу Бул. Илинден, Бул. 8-ми Септември, Бул. Партизански одреди и ул. Љубљанска, со намена А2 – Домување во станбени згради, Општина Карпош, Скопје,** према доставената ситуација, во прилог ви доставуваме податоци со кои во моментов располага Агенцијата за електронски комуникации.

Прилог:
-Податоци на изградени јавни
Електронски комуникациски мрежи- во електронска форма

Сектор за телекомуникации

Изработил: Б.Илиоска 31.05..2022г
Раководител на сектор:Борис Арсов
Советник на директорот: Игор Бојациев

ДИРЕКТОР:
Jeton Akiku

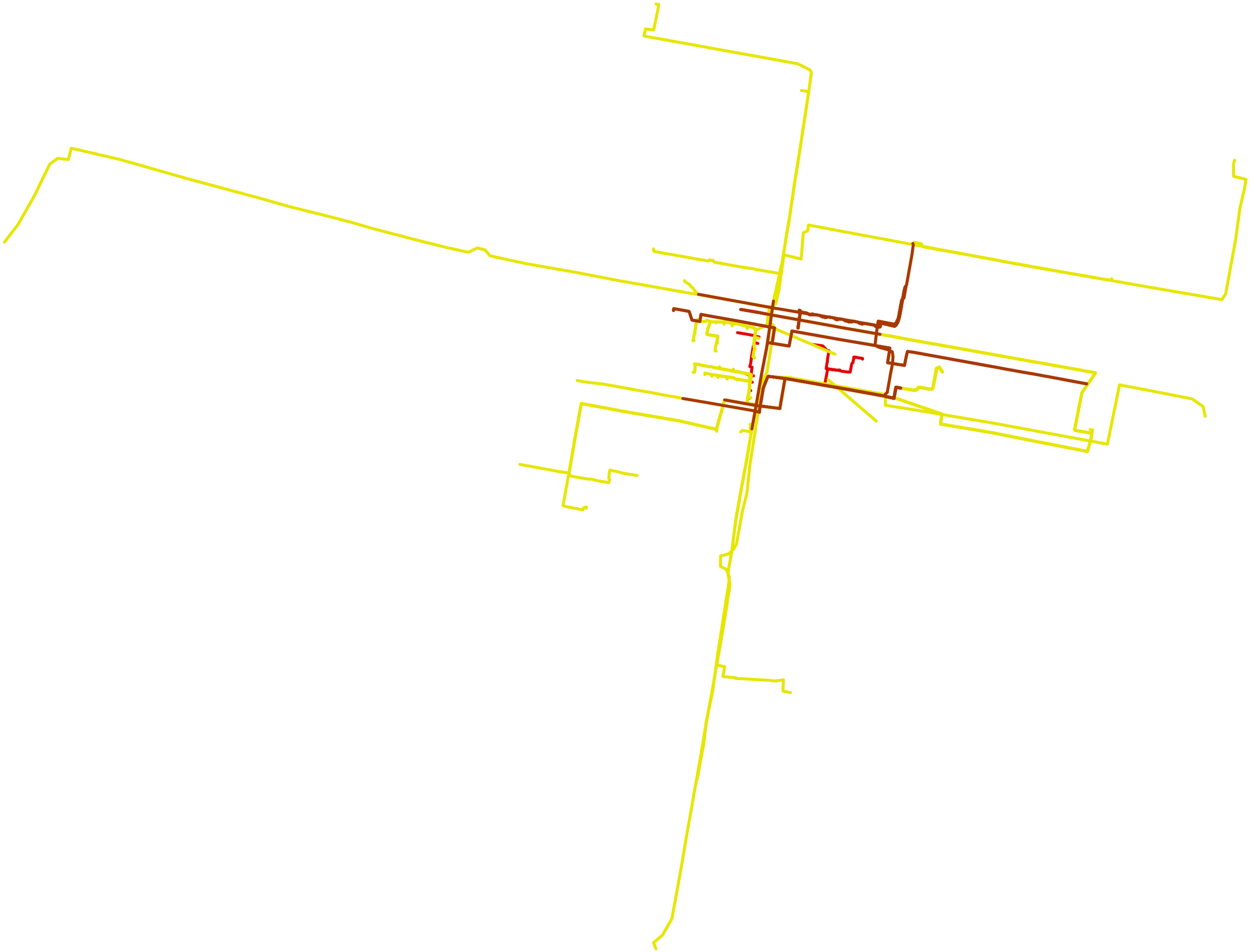

АКЦИОНЕРСКО ДРУШТВО
ГА-МА
Бр 0308-1432/2
18-07-2022 год.
СКОПЈЕ

ЗУМ ПРОЕКТ – ДОО Скопје

Предмет: Податоци и информации

Врска: Тех. бр. 75/22-У

Во врска со Вашето барање податоци и информации за изработка на Урбанистички проект за парцелирано градежно земјиште за разработка на ГП 6.1 од ДУП за градска четврт З 05 помеѓу Бул. Илинден, бул. 8-ми Септември, Бул. Патртизански одреди и ул. Љубљанска, со намена А2 – Домување во станбени згради, Општина Карпош - Скопје, од увидот во доставената планска документација утврдивме дека во непосредна близина на планскиот опфат има изведена Мрно регулациона станица за потребите на Макпетрол АД Скопје. Согласно член 41 од "Правилникот за изградба, одржување и безбедно функционирање на гасоводни системи од челични цевки за работен притисок до 13 бари (Сл весник на РМ бр. 100 од 2009 год.", Ве молиме да ја земете во предвид изведената Мерно Регулациона Станица и во се да се придржувате кон наведениот Правилник.

Со почит,

Скопје, 18.07.2022 год.

ГА-МА АД Скопје

Одделение за Е-одобрение за градба

и Е-урбанизам

Раководител:

Газабинка Христовска

АКЦИОНЕРСКО ДРУШТВО ГА-МА СКОПЈЕ

ГА-МА АД Скопје

Одделение за геодетски работи

и согласности

Раководител:

Сашко Петрески

Друштво за премер на земјиште,
инженеринг и трговија
ГЕОФОТО-ЗЕНИТ
СКОПЈЕ

ТЕРЕНСКА СКИЦА НА ПРЕМЕРУВАЊЕ СО НАНЕСЕНА ФАКТИЧКА СОСТОЈБА

(Ажурирана геодетска подлога)

Размер 1:900

КО: Карпош



Скопје,
16.05.2022 година

Изготвил:
Марина Рафаилоска, геод. инж.

ТЕХ БР 75/22-У

ЗУМ ПРОЕКТ
СКОПЈЕ
email: zumproekt@zumproekt.mk

ДРУШТВО ЗА ПРОЕКТИРАЊЕ, РЕВИЗИЈА И НАДЗОР
ЗУМ ПРОЕКТ ДОО Скопје
бул. Јане Сандански бр. 59-1/1 мезанин, Скопје
mail: zumproekt@zumproekt.mk

Датум: 20.07.2022

До:
1.Агенција за катастар на недвижности
ул. „Трифун Хаџи Јанев", бр. 4, 1000 Скопје
2. Дирекција за заштита и спасување, Подрачно одделение за заштита и спасување Карпош
ул. „Михаил Цоков" ББ, барака 1, 1000 Скопје
3. ЕЛЕКТРОДИСТРИБУЦИЈА ДООЕЛ Скопје
ул. „11-ти Октомври", бр. 9, 1000 Скопје
4. Агенција за електронски комуникации
Кеј „Димитар Влахов", бр. 21, 1000 Скопје
5. Македонски Телеком АД Скопје
Кеј „13-ти Ноември", бр. 6, 1000 Скопје
6.Јавно претпријатие Водовод и канализација Скопје
ул. „Лазар Личеноски", бр. 9, 1000 Скопје
7. А1 Македонија ДООЕЛ Скопје
Плоштад „Пресвета Богородица", бр. 1, 1000 Скопје
8. ГА-МА АД Скопје
бул. „Св. Климент Охридски", бр. 54, 1000 Скопје

Предмет: Барање за Мислење

Почитувани,

Во постапката на изработка на **Урбанистички проект за парцелирано градежно земјиште за разработка на ГП 6.1 од ДУП за Градска четврт З 05 помеѓу Бул. Илинден, Бул. 8-ми Септември, Бул. Партизански одреди и ул. Љубљанска, со намена А2 - Домување во станбени згради, Општина Карпош, Скопје,**

а врз основа на одредбите на Член 47 од Законот за урбанистичко планирање („Службен весник на Република Северна Македонија" број 32/20),

бараме да нѝ ги доставите Мислење по однос на предметниот урбанистички проект.

Во прилог Ви го доставуваме урбанистичкиот проект, како и пратечката документација.

Ви благодариме за соработката.

Лице за контакт:
Иво Ѓорѓиев
078/279155

Ivo Gjorgjiev

ЗУМ ПРОЕКТ ДОО СКОПЈЕ
Иво Ѓорѓиев, д.и.а.
Овластен планер бр.0101

Друштво за комуникациски услуги
А1 Македонија ДООЕЛ Скопје
Бр. 11-52921
20 -07- 2022
Скопје

До: Друштво за проектирање, ревизија и надзор
ЗУМ ПРОЕКТ ДОО Скопје

Скопје, 20.07.2022 год.

Предмет: Мислење

Почитувани,

Во врска со Вашето барање за доставување на мислења од општини/институции поднесено преку системот Е-Урбанизам со број на постапка 44617 креирано на 20.07.2022 година и наслов 'Барање за Мислење за Урбанистички проект за парцелирано градежно земјиште за разработка на ГП 6.1 од ДУП за Градска четврт З 05 помеѓу Бул. Илинден, Бул. 8-ми Септември, Бул. Партизански одреди и ул. Љубљанска, со намена А2 Домување во станбени згради, Општина Карпош, Скопје' доставено до А1 Македонија ДООЕЛ Скопје, Ве известуваме дека издаваме **позитивно мислење**.

Напомена: Доколку има потреба од дислокација на постојната телекомуникациска инфраструктура, планерот е должен да постави новопланирана траса во рамките на експропријационата линија во консултација со сопственикот на постоечката инфраструктура - А1 Македонија ДООЕЛ Скопје. Трошоците за дислокација на постојната телекомуникациска инфраструктура ги сноси инвеститорот на проектот.

Лице за контакт:
Влатко Димовски тел. 077/772-582
Андреа Јовановски тел. 077/772-370

Срдечен поздрав,

За А1 Македонија ДООЕЛ Скопје,
Влатко Димовски
Постар специјалист за ГИС портал и управување со мрежна инфраструктура

Vlatko Dimovski
Digitally signed by Vlatko Dimovski
Date: 2022.07.20 12:49:58 +02'00'

АКЦИОНЕРСКО ДРУШТВО
ГА-МА
Бр. 0308-1436/2
20-07-2022 20__ год.
СКОПЈЕ

ЗУМ ПРОЕКТ - Скопје

Предмет: Мислење

Врска: Тех. бр. 75/22-У

Во врска со Вашето барање мислење за изработка на Урбанистички проект за парцелирано градежно земјиште за разработка на ГП 6.1 од ДУП за Градска четврт З 05 помеѓу Бул. Илинден , Бул. 8-ми Септември, Бул. Партизански одреди и ул. Љубљанска, со намена А2 – Домување во станбени згради, Општина Карпош, Скопје, Ве известуваме дека даваме позитивно мислење на изготвениот Урбанистички проект.

Со почит,

Скопје, 20.07.2022 год,

ГА-МА АД Скопје

Одделение за Е-одобрение за градба

и Е-урбанизам

Раководител:

Галабинка Христовска

АКЦИОНЕРСКО ДРУШТВО ГА-МА СКОПЈЕ

ГА-МА АД Скопје

Одделение за геодетски работи

и согласности

Раководител:

Сашко Петрески

Наш број: 1404-2195/2
Скопје: 20. .07 .2022 г.

ДО:
ЗУМ - ПРОЕКТ
Друштво за проектирање, ревизија и надзор
бул. „Јане Сандански“ бр 59-1/1
Скопје

Предмет: Одговор за барање за мислење за ТК инсталации
Врска: Ваше барање бр. 75/22-У од 20.07.2022г. преку е- урбанизам

Почитувани,

Согласно вашето барање за мислење, а во врска со изработка на Урбанистички проект за парцелирано градежно земјиште за разработка на ГП 6.1 од ДУП за Градска четврт З 05 помеѓу Бул. Илинден, Бул. 8-ми Септември, Бул. Партизански одреди и ул. Љубљанска, со намена А2 - Домување во станбени згради, Општина Карпош, Скопје, ве известуваме дека Агенцијата за електронски комуникации нема забелешки на доставениот урбанистички проект.

Со почит,

Сектор за телекомуникации

Изработил: С. Јовевска 20.07.2022 С. Јовевска
Раководител на сектор
Д-р Борис Арсов
Советник на Директорот
Игор Бојациев

ДИРЕКТОР:
Jeton Akiku

АЕК-401.03

www.aek.mk
ул.Кеј Димитар Влахов 21
1000 Скопје
тел.: 02 32 89 200
факс: 02 32 24 611
е-пошта: contact@aec.mk

СПОДЕЛИ ДОЖИВУВАЊА

Бр. 44617

Датум: 20.07.2022

До
Друштво за проектирање, ревизија и надзор
ЗУМ ПРОЕКТ ДОО Скопје
бул. Јане Сандански бр. 59-1/1 мезанин, Скопје

Предмет: Доставување на мислење

Согласно Вашето Барање за Мислење добиено преку информацискиот систем е-урбанизам за Урбанистички проект за парцелирано градежно земјиште за разработка на ГП 6.1 од ДУП за Градска четврт З 05 помеѓу Бул. Илинден, Бул. 8-ми Септември, Бул. Партизански одреди и ул. Љубљанска, со намена А2 Домување во станбени згради, Општина Карпош, Скопје, Ви доставуваме ПОЗИТИВНО МИСЛЕЊЕ.

Услови за согласност: Да се превземат сите неопходни мерки за заштита на постојната тк инфраструктура согласно техничките прописи или наша усогласеност. Со овој Урбанистички проект е предвидена заштита/дислокација на тк инфраструктурата, па за истото, Ве молиме да поднесете барање до Секторот за продажба на Македонски Телеком АД Скопје. Секоја штета која ќе биде направена во текот на работите врз тк инфраструктурата должни сте да ја пријавите веднаш на наша адреса.

Лице за контакт: Николче Тасевски, тел. 070/200-176.

Со почит,

Македонски Телеком АД Скопје

По овластување на

Директор на сектор за пристапни мрежи

Васко Најков

NIKOLCHE TASEVSKI Digitally signed by NIKOLCHE TASEVSKI Date: 2022.07.20 15:30:04 +02'00'

Македонски Телеком АД - Скопје
Адреса Кеј 13 Ноември бр. 6, 1000 Скопје, Р. Македонија
Контакт Телефон: +389 2 3100 200 ; Факс: +389 2 3100 300; Контакт центар 171 e-mail: kontakt@telekom.mk; www.telekom.mk
ЕМБС 5168660

Архивски број: 09-204/2 од 20.07.2022 година

До Друштво за проектирање, ревизија и надзор
"ЗУМ ПРОЕКТ" ДОО Скопје
Бул. "Јане Сандански" бр.59-1/1 - мезанин.
1000 Скопје

Предмет: Мислење, доставува.-
Врска : Ваш акт број 75/22-У од 20.07.2022 год.

Врз основа на член 53 од Законот за заштита и спасување (Сл. Весник на РМ бр. 93/12 – пречистен текст 41/14, 129/15, 71/16, 106/16) а согласно член 1 и член 88 од Законот за општа управна постапка (Сл. Весник на РМ бр. 124/15) Дирекцијата за заштита и спасување – Подрачното одделение за за заштита и спасување Карпош Ви го доставува следното

М И С Л Е Њ Е

за застапеноста на мерките за заштита и спасување за „ **Урбанистички проект за парцелирано градежно земјиште за разработка на ГП 6.1 од ДУП за Градска четврт 3 05 помеѓу Бул. Илинден, Бул. 8-ми Септември, Бул. Партизански одреди и ул. Љубљанска со намена А2 – Домување во станбени згради, Општина Карпош-Скопје**", .

Подрачното одделение за заштита и спасување Карпош од извршениот увид на поднесената проектна документација за „ **Урбанистички проект за парцелирано градежно земјиште за разработка на ГП 6.1 од ДУП за Градска четврт 3 05 помеѓу Бул. Илинден, Бул. 8-ми Септември, Бул. Партизански одреди и ул. Љубљанска со намена А2 – Домување во станбени згради, Општина Карпош-Скопје**", констатира дека мерките за заштита и спасување во документацијата се соодветно вградени, врз основа на што Дирекцијата за заштита и спасување, Подрачно одделение за заштита и спасување Карпош дава **позитивно мислење**.

Со почит,

Изработил/одобрил СС

По овластување на Директорот
Слободан Стојчевски

Доставено до:
- **Насловот**
- **Архива**

SLOBODAN STOJCHEVSKI
Digitally signed by SLOBODAN STOJCHEVSKI
Date: 2022.07.20 16:00:59 +02'00'

Дирекција за заштита и спасување
Подрачно одделение Карпош
Drejtoria për mbrojtje dhe shpëtim
Njësia rajonale Karposh

Ул."Михаил Чоков" 66
Република Северна Македонија
Rr. "Mihail Cokov" pn
Republika e Maqedonisë së Veriut

022033213
www.dzs.gov.mk
karpos@dzs.gov.mk

EVN Group

ЕЛЕКТРОДИСТРИБУЦИЈА ДООЕЛ Скопје
Друштво за дистрибуција на електрична енергија
Бр. 10-26/2-456 од 21.07.2022
Скопје

Одговорно лице: Ѓорги Полинцев
Контакт телефон: 072 931 729

Предмет: Издавање на мислење за електроенергетски објекти и инфраструктура од ЕЛЕКТРОДИСТРИБУЦИЈА ДООЕЛ, Скопје

Почитувани,

Во врска со Вашиот допис број 75/22-У од 20.07.2022 година, со кој барате да дадеме мислење за Урбанистички проект за парцелирано градежно земјиште за разработка на ГП б.1 од ДУП за Градска четврт 3 05 помеѓу Бул. Илинден, Бул. 8-ми Септември, Бул. Партизански одреди и ул. Љубљанска, со намена А2 - Домување во станбени згради, Општина Карпош, Скопје, Ве известуваме дека **немаме** забелешки за постојните и новопланираните електроенергетски објекти и инфраструктура и Ви даваме **ПОЗИТИВНО** мислење.

Услов е кај сите вкрстувања и приближувања до електроенергетски објекти и инфраструктура, да се запазуваат законските прописи и работни норми.

Задолжително да се почитуваат заштитните појаси на електроенергетските објекти согласно Мрежните правила за дистрибуција на електрична енергија.

Доколку во опфатот е потребна промена или дислокација на електроенергетските објекти и инфраструктура, потребно е да се предвиди локација/траса за дислокација на објектите и инфраструктурата и инвеститорот е должен да ги надомести трошоците за дислокација.

Со почит,

Електродистрибуција ДООЕЛ Скопје
Оддел Мрежен Инженеринг

Gjorgji Polincev

Digitally signed by Gjorgji Polincev
Date: 2022.07.21 14:35:13 +02'00'

ЈП Водовод и канализација - Скопје
NP Ujësjellësi dhe kanalizimi - Shkup

ЈАВНО ПРЕТПРИЈАТИЕ НДЕРМАРЈА ПУБЛИКЕ ВОДОВОД И КАНАЛИЗАЦИЈА UJËSJELLËSI DHE KANALIZIMI
Број numer 1302-2393/2
Дата data 21 JUL 2022
СКОПЈЕ - SHKUP

SGS SGS
ISO 9001:2015 ISO 14001:2015
FQK-716-101.01

До: "ЗУМ ПРОЕКТ " ДОО Скопје
бул."Јане Сандански" бр.59-1/1
1000 Скопје

Предмет:наш бр.1302-2393/1 од 20.07.2022 год.
Дата: 21.07.2022 год.

ПРЕДМЕТ: Одговор по Ваше барање мислење за Урбанистички проект за парцелирано градежно земјиште за разработка на ГП 6.1 од ДУП за Градска четврт З 05 помеѓу Бул. Илинден, Бул. 8-ми Септември, Бул. Партизански одреди и ул. Љубљанска, со намена А2 Домување во станбени згради, Општина Карпош, Скопје.

Почитуван/и,

Во врска со Вашето барање бр.75/22-У од 20.07.2022 год. заведено кај нас под бр.1302-2393/1 од 20.07.2022 год. со кое во прилог ни доставувате Урбанистички проект изработен од Ваша страна,

Ве известуваме дека по разгледување на доставената документација и завршените усогласувања констатиравме дека се согласуваме со прикажаните решенијата за хидротехничка инфраструктура за предметниот УП .

Со почит,

ЈП „Водовод и канализација" - Скопје
Сектор за технички работи и развој
Раководител
_____
дипл.град.инж. Ениса Реџепагиќ

ЈАВНО ПРЕТПРИЈАТИЕ НДЕРМАРЈА ПУБЛИКЕ ВОДОВОД И КАНАЛИЗАЦИЈА UJËSJELLËSI DHE KANALIZIMI СКОПЈЕ SHKUP 12

Доставено до:
- Архива на Сектор за технички работи и развој
- Архива

Изготвил:
_____
дипл.инж.арх. Маја Икономова
Проверил:
_____
дипл.град.инж.Нина Шалева
Одобрил:
_____
дипл.град.инж. Светлана Мутавџиќ

Република Северна Македонија
Агенција за катастар на недвижности

ДО: "ЗУМ ПРОЕКТ" ДОО Скопје

Бр.
Дата: , Скопје

ПРЕДМЕТ: Мислење за утврдена состојба

РепубликаСеверна Македонија
Агенција за катастар на недвижности
0939-11052/2
21.7.2022
Трифун Хаџи Јанев бр.4
1000 Скопје,
РепубликаСеверна Македонија
Тел. (02) 3204 800
Факс: (02) 3171 668
E-mail: info@katastar.gov.mk
Сајт: www.katastar.gov.mk

Врска: Број на поднесок во Е-Урбанизам за УП преку **ПИМ** со број **44617**
Ваш бр.
Наш бр. 0939-11052/1 од 20.07.2022 год.

Почитувани,

До Агенцијата за катастар на недвижности, инициравте постапка за мислење за утврдена состојба по извршено споредување на податоците на подлоги од Урбанистички проект за парцелирано градежно земјиште за разработка на ГП 6.1 од ДУП за градска четврт 3 05 помеѓу бул.Илинден, бул. 8-ми септември, бул Партизански одреди и ул. Љубљанска, со намена А2-домување во станбени згради, Општина Карпош, Скопје изработен од *"ЗУМ ПРОЕКТ" ДОО Скопје* со тех.бр. 75/22-У од јули 2022 година, со податоците од катастарскиот план, врз основа на член 47 став 8 од Законот за урбанистичко планирање („Службен весник на Република Северна Македонија" бр. 32/2020).

Агенцијата за катастар на недвижности по извршениот увид на доставената документација и Електронскиот запис со кој се потврдува дека урбанистичкиот проект го исполнува квалитетот од тематски и тополошки аспект, Ве известува дека се исполнети условите за издавање на позитивно мислење.

Прилог: Извештај од утврдена состојба по извршено споредување
Забелешка: Потребно е барањето да биде поврзано во релевантна постапка

Со почит,

Изработил: Ивона Калкова, помлад референт
Одобрил: м-р Билјана Ајтарска в.д., раководител на одделение

Директор

м-р Борис Тунџев

Место за Дигитални потписи

Изработил	Контролирал	Одобрил	Согласен	Директор
IVONA KALJKOVA 20.07.2022 13:31 CEST	BILJANA AJTARSKA 20.07.2022 13:41 CEST			Boris Tundjev 21.07.2022 09:40 CEST

РЕПУБЛИКА СЕВЕРНА МАКЕДОНИЈА
АГЕНЦИЈА ЗА КАТАСТАР НА НЕДВИЖНОСТИ
КО Карпош

ИЗВЕШТАЈ ОД УТВРДЕНА СОСТОЈБА ПО ИЗВРШЕНО СПОРЕДУВАЊЕ

ПОДАТОЦИ ЗА НОСИТЕЛИТЕ НА НЕДВИЖНОСТИТЕ					ПОДАТОЦИ ЗА ГРАДЕЖНАТА ПАРЦЕЛА												
Реден број	Презиме, татково име и име (за граѓански лица) Точно име на правното лице	Место на живеење седиште	Улица	Куќен број	Катастарска општина	Број на имотен лист	Број на парцела		Катастарска			Површина			Број на градежна парцела градежна парцела	Технички број	Забелешка	Товар
							Основен	Дел	Култура		Класа	x	a	м2				
1	РЕПУБЛИКА МАКЕДОНИЈА	СКОПЈЕ			25167	4923	1801	2	гз	гнз	0			**1.6**	6.1	75/22-У		П
														2.78				
2	ДРУШТВО ЗА ГРАДЕЖНИШТВО,ТРГОВИЈА И УСЛУГИ ДЕЛТА 2015 КОНСТРАКШН ДООЕЛ СКОПЈЕ	СКОПЈЕ-КАРПОШ	СКУПИ	3А	25167	55471	1801	3	гз	гнз	0			**1992.03**	6.1			Т и П
														76.96				
3	ДРУШТВО ЗА ГРАДЕЖНИШТВО,ТРГОВИЈА И УСЛУГИ ДЕЛТА 2015 КОНСТРАКШН ДООЕЛ СКОПЈЕ	СКОПЈЕ-КАРПОШ	СКУПИ	3А	25167	42667	1801	5	гз	гнз	0			**1154.83**	6.1			Т и П
														347.41				
4	ДРУШТВО ЗА ГРАДЕЖНИШТВО,ТРГОВИЈА И УСЛУГИ ДЕЛТА 2015 КОНСТРАКШН ДООЕЛ СКОПЈЕ	СКОПЈЕ-КАРПОШ	СКУПИ	3А	25167	80571	1801	7	гз	гнз	0			**175.8**	6.1			
														0				
5	ДРУШТВО ЗА ГРАДЕЖНИШТВО,ТРГОВИЈА И УСЛУГИ ДЕЛТА 2015 КОНСТРАКШН ДООЕЛ СКОПЈЕ	СКОПЈЕ-КАРПОШ	СКУПИ	3А	25167	80571	1801	8	гз	гнз	0			**2.72**	6.1			
														0				
6	ДРУШТВО ЗА ГРАДЕЖНИШТВО,ТРГОВИЈА И УСЛУГИ ДЕЛТА 2015 КОНСТРАКШН ДООЕЛ СКОПЈЕ	СКОПЈЕ-КАРПОШ	СКУПИ	3А	25167	80571	1801	9	гз	гнз	0			**1.09**	6.1			
														0				
7	ДРУШТВО ЗА ГРАДЕЖНИШТВО,ТРГОВИЈА И УСЛУГИ ДЕЛТА 2015 КОНСТРАКШН ДООЕЛ СКОПЈЕ	СКОПЈЕ-КАРПОШ	СКУПИ	3А	25167	42668	1814	2	гз	гнз	0			**1240.47**	6.1			Т и П
														786.94				
													Меѓузбир:	4568.54				
										ВКУПНО				**4568.54**				

2.2. ГРАФИЧКИ ДЕЛ

Содржина:

1. *СИТУАЦИЈА СО ПОШИРОКО ОПКРУЖУВАЊЕ.....М = 1:25000*
2. *САТЕЛИТСКА СНИМКА.....М = 1:2000*
3. *ИЗВОД ОД УРБАНИСТИЧКИ ПЛАН СО НАНЕСЕН ПРОЕКТЕН ОПФАТ*
   - 3.1. *ПОСТОЕН ДУП – СИНТЕЗЕН ПЛАН.....М = 1:1000*
   - 3.2. *ПОСТОЕН ДУП – ПОДЗЕМНО ПАРКИРАЊЕ.....М = 1:1000*
   - 3.3. *ПОСТОЕН ДУП – СООБРАЌАЕН И НИВЕЛАЦИСКИ ПЛАН.....М = 1:1000*
   - 3.4. *ПОСТОЕН ДУП – ИНФРАСТРУКТУРЕН ПЛАН – ХИДРОТЕХНИЧКА ИНФР. .....М = 1:1000*
   - 3.5. *ПОСТОЕН ДУП – ИНФРАСТРУКТУРЕН ПЛАН – ЕЛЕКТРОТЕХНИЧКА ИНФР.....М = 1:1000*
4. *АЖУРИРАНА ГЕОДЕТСКА ПОДЛОГА .....М = 1:1000*
5. *ИНВЕНТАРИЗАЦИЈА НА СНИМЕН ИЗГРАДЕН ГРАДЕЖЕН ФОНД, ВКУПНА ФИЗИЧКА СУПРАСТРУКТУРА И ИНФРАСТРУКТУРА ВО РАМКИТЕ НА ПРОЕКТНИОТ ОПФАТ.....М = 1:1000*
6. *ТАБЕЛА СО НУМЕРИЧКИТЕ ПОКАЗАТЕЛИ НА УРБАНИСТИЧКИТЕ ПАРАМЕТРИ ЗА ПРОЕКТНИОТ ОПФАТ*
7. *ТАБЕЛА СО НУМЕРИЧКИТЕ ПОКАЗАТЕЛИ НА УРБАНИСТИЧКИТЕ ПАРАМЕТРИ ЗА ГРАДБИТЕ ВО ПРОЕКТНИОТ ОПФАТ*
8. *УРБАНИСТИЧКО РЕШЕНИЕ – ПОВРШИНИ ЗА ГРАДЕЊЕ .....М = 1:1000*
9. *УРБАНИСТИЧКО РЕШЕНИЕ – ПОДЗЕМНИ ПОВРШИНИ ЗА ГРАДЕЊЕ .....М = 1:1000*
10. *УРБАНИСТИЧКО РЕШЕНИЕ – ВНАТРЕШЕН СООБРАЌАЈ И НИВЕЛМАНСКО РЕШЕНИЕМ = 1:1000*
11. *УРБАНИСТИЧКО РЕШЕНИЕ – ПРИКЛУЧНИ ТОЧКИ ЗА СИТЕ ВОДОВИ И ГРАДБИ НА ХИДРОТЕХНИЧКАТА ИНФРАСТРУКТУРА.....М = 1:1000*
12. *УРБАНИСТИЧКО РЕШЕНИЕ – ИЗОЛИРАН ПРИКАЗ НА ВОДОВИТЕ НА ХИДРОТЕХНИЧКАТА ИНФРАСТРУКТУРА.....М = 1:1000*
13. *УРБАНИСТИЧКО РЕШЕНИЕ – ПРИКЛУЧНИ ТОЧКИ ЗА СИТЕ ВОДОВИ И ГРАДБИ НА ЕЛЕКТРОТЕХНИЧКАТА ИНФРАСТРУКТУРА .....М = 1:1000*
14. *УРБАНИСТИЧКО РЕШЕНИЕ – СИНТЕЗЕН ПРИКАЗ.....М = 1:1000*

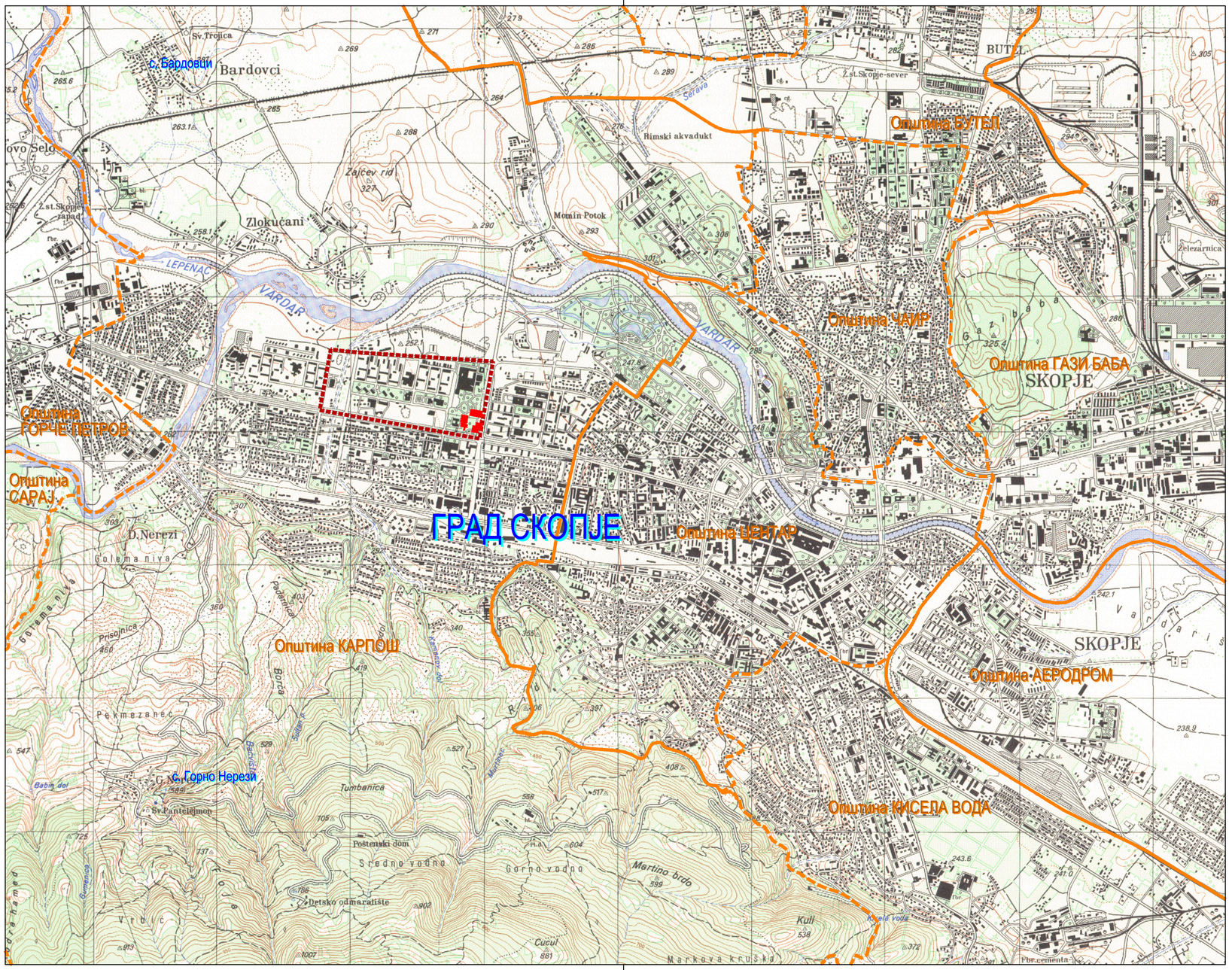

УРБАНИСТИЧКИ ПРОЕКТ ЗА ПАРЦЕЛИРАНО ГРАДЕЖНО ЗЕМЈИШТЕ ЗА РАЗРАБОТКА НА ГП 6.1 ОД ДУП ЗА ГРАДСКА ЧЕТВРТ З 05 ПОМЕЃУ БУЛ. ИЛИНДЕН, БУЛ. 8-ми СЕПТЕМВРИ, БУЛ. ПАРТИЗАНСКИ ОДРЕДИ И УЛ. ЉУБЉАНСКА, СО НАМЕНА А2 – ДОМУВАЊЕ ВО СТАНБЕНИ ЗГРАДИ, ОПШТИНА КАРПОШ, СКОПЈЕ

ЛЕГЕНДА

- ГРАНИЦА НА ПРОЕКТЕН ОПФАТ
  ПОВРШИНА ПРОЕКТЕН ОПФАТ P = **4569** m²
- АДМИНИСТРАТИВНИ ГРАНИЦИ НА ОПШТИНИТЕ
- ПЛАНСКИ ОПФАТ НА ДУП ЗА ГРАДСКА ЧЕТВРТ З 05

СИТУАЦИЈА СО ПОШИРОКО ОПКРУЖУВАЊЕ

ЗУМ ПРОЕКТ
СКОПЈЕ
e-mail: zumproekt@zumproekt.mk

УРБАНИСТИЧКИ ПРОЕКТ ЗА ПАРЦЕЛИРАНО ГРАДЕЖНО ЗЕМЈИШТЕ ЗА РАЗРАБОТКА НА ГП 6.1 ОД ДУП ЗА ГРАДСКА ЧЕТВРТ З 05 ПОМЕЃУ БУЛ. ИЛИНДЕН, БУЛ. 8-МИ СЕПТЕМВРИ, БУЛ. ПАРТИЗАНСКИ ОДРЕДИ И УЛ. ЉУБЉАНСКА, СО НАМЕНА А2 – ДОМУВАЊЕ ВО СТАНБЕНИ ЗГРАДИ, ОПШТИНА КАРПОШ, СКОПЈЕ

УПРАВИТЕЛ:
Иво Ѓорѓиев, дипл. инж. арх.

ИНВЕСТИТОР:
ДГТУ ДЕЛТА 2015 КОНСТРАКШН ДООЕЛ Скопје

ЛИЦЕНЦА ЗА ИЗРАБОТУВАЊЕ НА УРБАНИСТИЧКИ ПЛАНОВИ БР:
0058

ОДОБРУВА:
/

ПЛАНЕР ПОТПИСНИК:
Иво Ѓорѓиев, дипл. инж. арх., овл. бр. **0.0101**

ПРИЛОГ:
СИТУАЦИЈА СО ПОШИРОКО ОПКРУЖУВАЊЕ

У

РАЗМЕР:
M = 1:250000

ТЕХ БР.:
75/22-У

ДАТА:
ОКТОМВРИ 2023

ЛИСТ БР.:
1

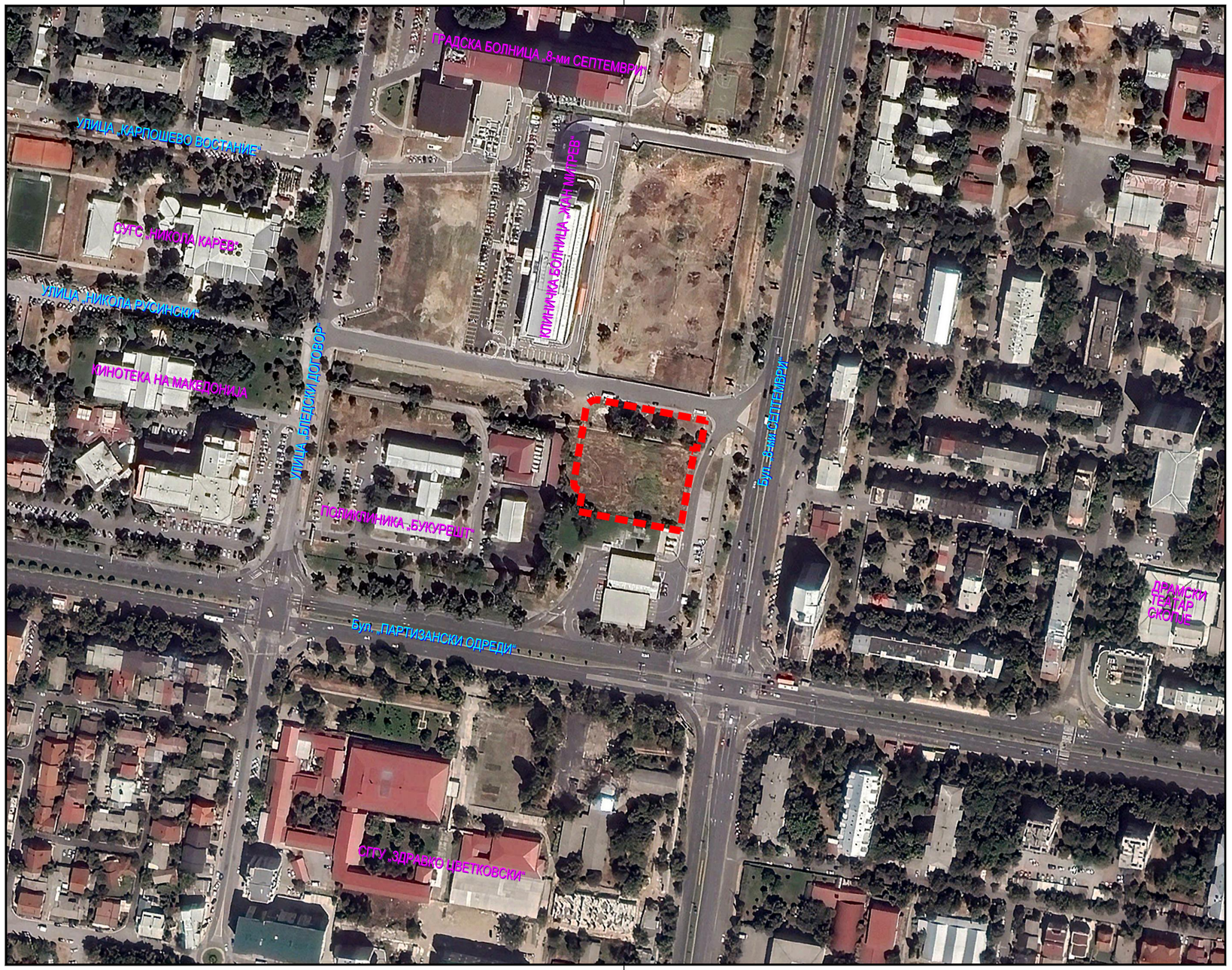

УРБАНИСТИЧКИ ПРОЕКТ ЗА ПАРЦЕЛИРАНО ГРАДЕЖНО ЗЕМЈИШТЕ ЗА РАЗРАБОТКА НА ГП 6.1 ОД ДУП ЗА ГРАДСКА ЧЕТВРТ 3 05 ПОМЕЃУ БУЛ. ИЛИНДЕН, БУЛ. 8-ми СЕПТЕМВРИ, БУЛ. ПАРТИЗАНСКИ ОДРЕДИ И УЛ. ЉУБЉАНСКА, СО НАМЕНА А2 – ДОМУВАЊЕ ВО СТАНБЕНИ ЗГРАДИ, ОПШТИНА КАРПОШ, СКОПЈЕ

ЛЕГЕНДА

ГРАНИЦА НА ПРОЕКТЕН ОПФАТ
ПОВРШИНА ПРОЕКТЕН ОПФАТ P = **4569** m²

САТЕЛИТСКА СНИМКА

ЗУМ ПРОЕКТ
СКОПЈЕ
e-mail: zumproekt@zumproekt.mk

УРБАНИСТИЧКИ ПРОЕКТ ЗА ПАРЦЕЛИРАНО ГРАДЕЖНО ЗЕМЈИШТЕ ЗА РАЗРАБОТКА НА ГП 6.1 ОД ДУП ЗА ГРАДСКА ЧЕТВРТ 3 05 ПОМЕЃУ БУЛ. ИЛИНДЕН, БУЛ. 8-МИ СЕПТЕМВРИ, БУЛ. ПАРТИЗАНСКИ ОДРЕДИ И УЛ. ЉУБЉАНСКА, СО НАМЕНА А2 – ДОМУВАЊЕ ВО СТАНБЕНИ ЗГРАДИ, ОПШТИНА КАРПОШ, СКОПЈЕ

УПРАВИТЕЛ:
Иво Ѓорѓиев, дипл. инж. арх.

ИНВЕСТИТОР:
ДГТУ ДЕЛТА 2015 КОНСТРАКШН ДООЕЛ Скопје

ЛИЦЕНЦА ЗА ИЗРАБОТУВАЊЕ НА УРБАНИСТИЧКИ ПЛАНОВИ БР:
0058

ОДОБРУВА:
/

ПЛАНЕР ПОТПИСНИК:
Иво Ѓорѓиев, дипл. инж. арх., овл. бр. **0.0101**

ПРИЛОГ:
САТЕЛИТСКА СНИМКА

У

РАЗМЕР:
M = 1:2000

ТЕХ БР.:
75/22-У

ДАТА:
ОКТОМВРИ 2023

ЛИСТ БР.:
2

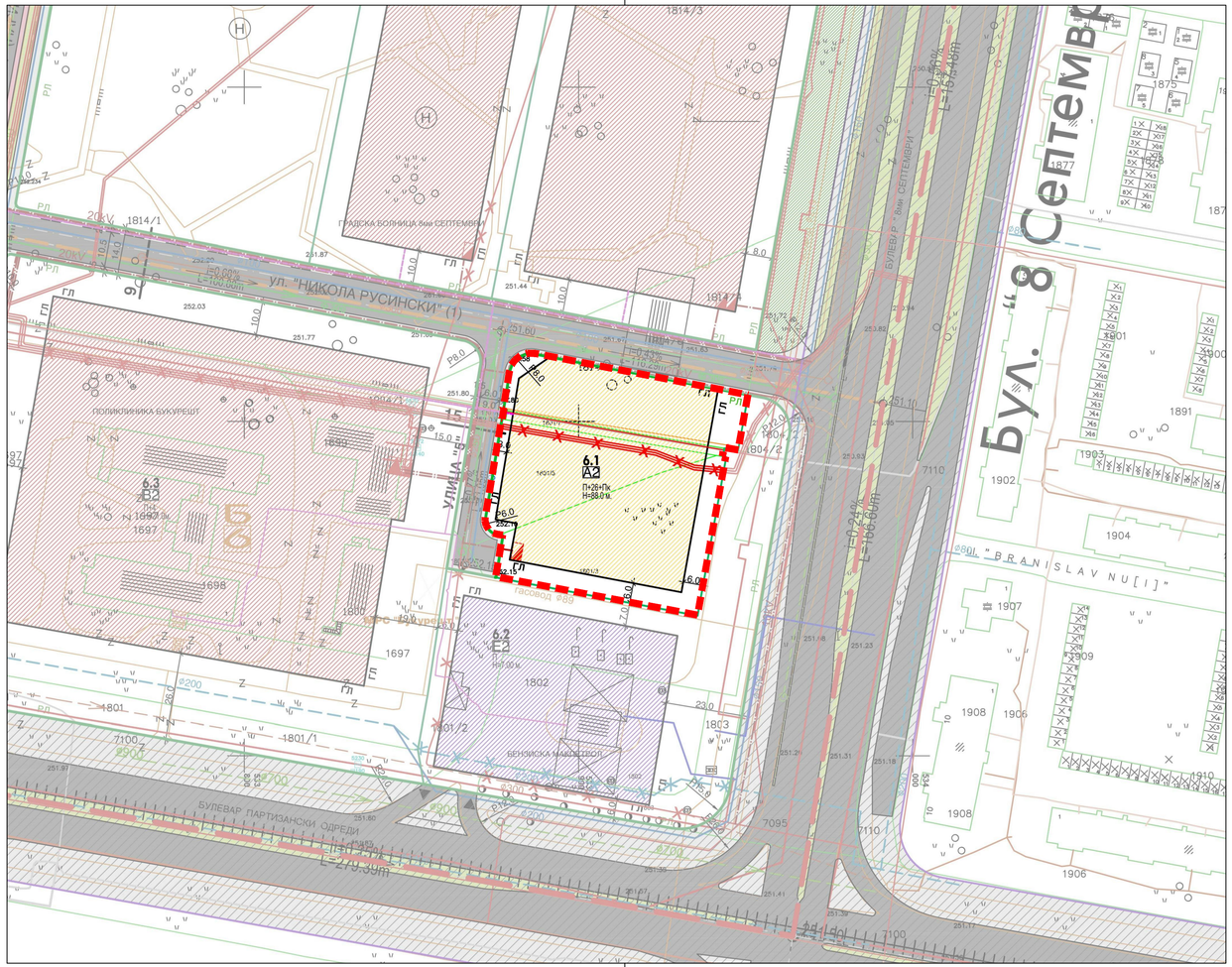
ул. "НИКОЛА РУСИНСКИ" (1)
Бул. "8 Септември"
БУЛЕВАР "БРАНИСЛАВ НУШИЌ"
БУЛЕВАР ПАРТИЗАНСКИ ОДРЕДИ
УЛИЦА "Б"
ГРАДСКА БОЛНИЦА 8ми СЕПТЕМВРИ
ПОЛИКЛИНИКА БУКУРЕШТ
БЕНЗИНСКА МАКПЕТРОЛ
6.1
А2
П+26+Пк
H=88.0 м.
6.3
Б2
6.2
Б2
Б1
Б2
Б5
Б4
Б3
Б2
Б1
Б2
Б1
Б2
Б1

УРБАНИСТИЧКИ ПРОЕКТ
ЗА ПАРЦЕЛИРАНО ГРАДЕЖНО ЗЕМЈИШТЕ
ЗА РАЗРАБОТКА НА ГП 6.1
ОД ДУП ЗА ГРАДСКА ЧЕТВРТ 3 05
ПОМЕЃУ БУЛ. ИЛИНДЕН, БУЛ. 8-ми СЕПТЕМВРИ, БУЛ. ПАРТИЗАНСКИ ОДРЕДИ И УЛ. ЉУБЉАНСКА, СО НАМЕНА А2 – ДОМУВАЊЕ ВО СТАНБЕНИ ЗГРАДИ, ОПШТИНА КАРПОШ, СКОПЈЕ

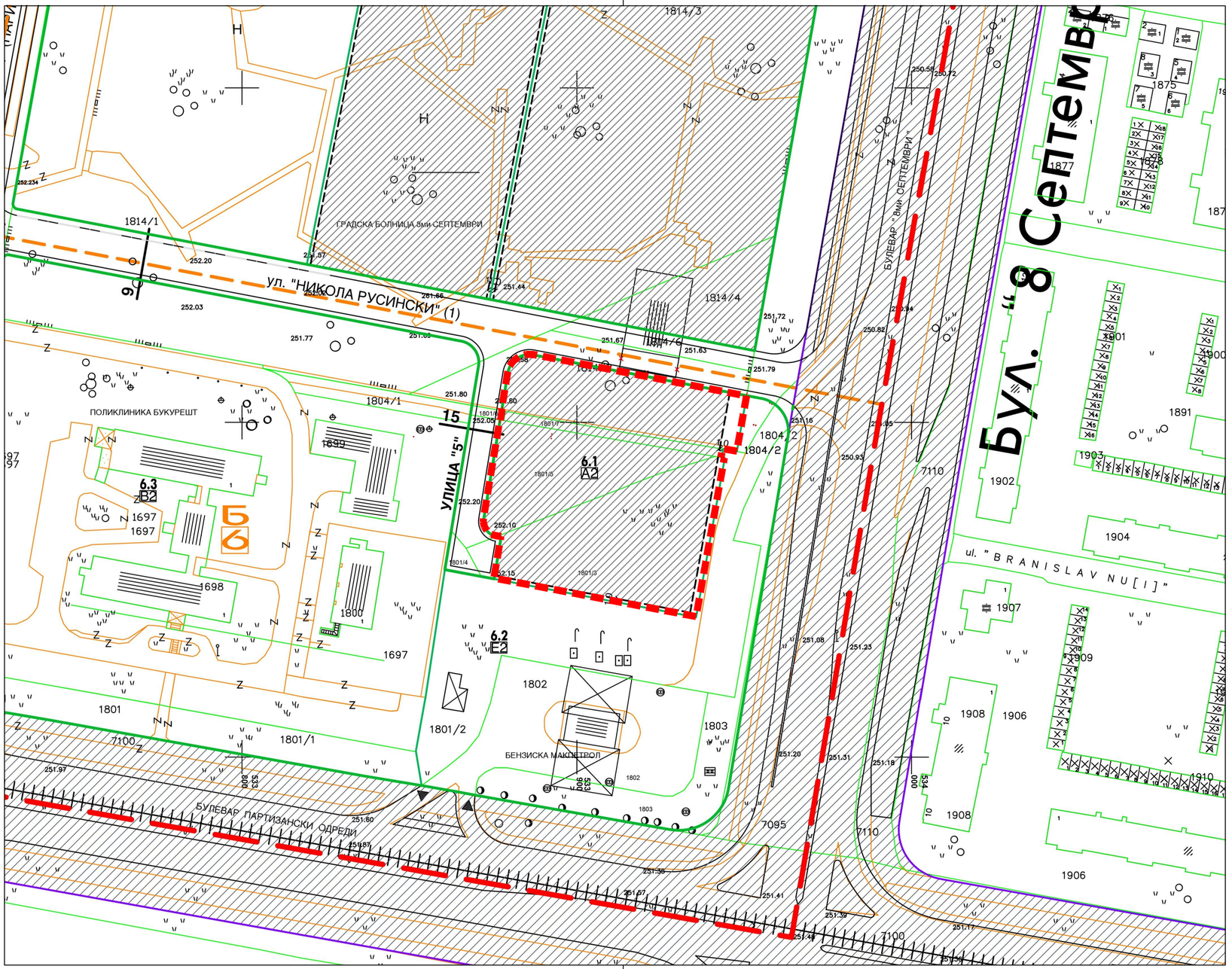

ДУП ЗА ГРАДСКА ЧЕТВРТ 3 05
ПОДЗЕМНО ПАРКИРАЊЕ

ЗУМ ПРОЕКТ СКОПЈЕ e-mail: zumproekt@zumproekt.mk	УРБАНИСТИЧКИ ПРОЕКТ ЗА ПАРЦЕЛИРАНО ГРАДЕЖНО ЗЕМЈИШТЕ ЗА РАЗРАБОТКА НА ГП 6.1 ОД ДУП ЗА ГРАДСКА ЧЕТВРТ 3 05 ПОМЕЃУ БУЛ. ИЛИНДЕН, БУЛ. 8-МИ СЕПТЕМВРИ, БУЛ. ПАРТИЗАНСКИ ОДРЕДИ И УЛ. ЉУБЉАНСКА, СО НАМЕНА А2 – ДОМУВАЊЕ ВО СТАНБЕНИ ЗГРАДИ, ОПШТИНА КАРПОШ, СКОПЈЕ
УПРАВИТЕЛ: Иво Ѓорѓиев, дипл. инж. арх.	ИНВЕСТИТОР: ДГТУ ДЕЛТА 2015 КОНСТРАКШН ДООЕЛ Скопје
ЛИЦЕНЦА ЗА ИЗРАБОТУВАЊЕ НА УРБАНИСТИЧКИ ПЛАНОВИ БР: **0058**	ОДОБРУВА: /
ПЛАНЕР ПОТПИСНИК: Иво Ѓорѓиев, дипл. инж. арх., овл. бр. **0.0101**	ПРИЛОГ: ДУП ЗА ГРАДСКА ЧЕТВРТ 3 05 *ПОДЗЕМНО ПАРКИРАЊЕ* **У**
РАЗМЕР: M = 1:1000	ТЕХ БР.: 75/22-У ДАТА: ОКТОМВРИ 2023 ЛИСТ БР.: **3.2**

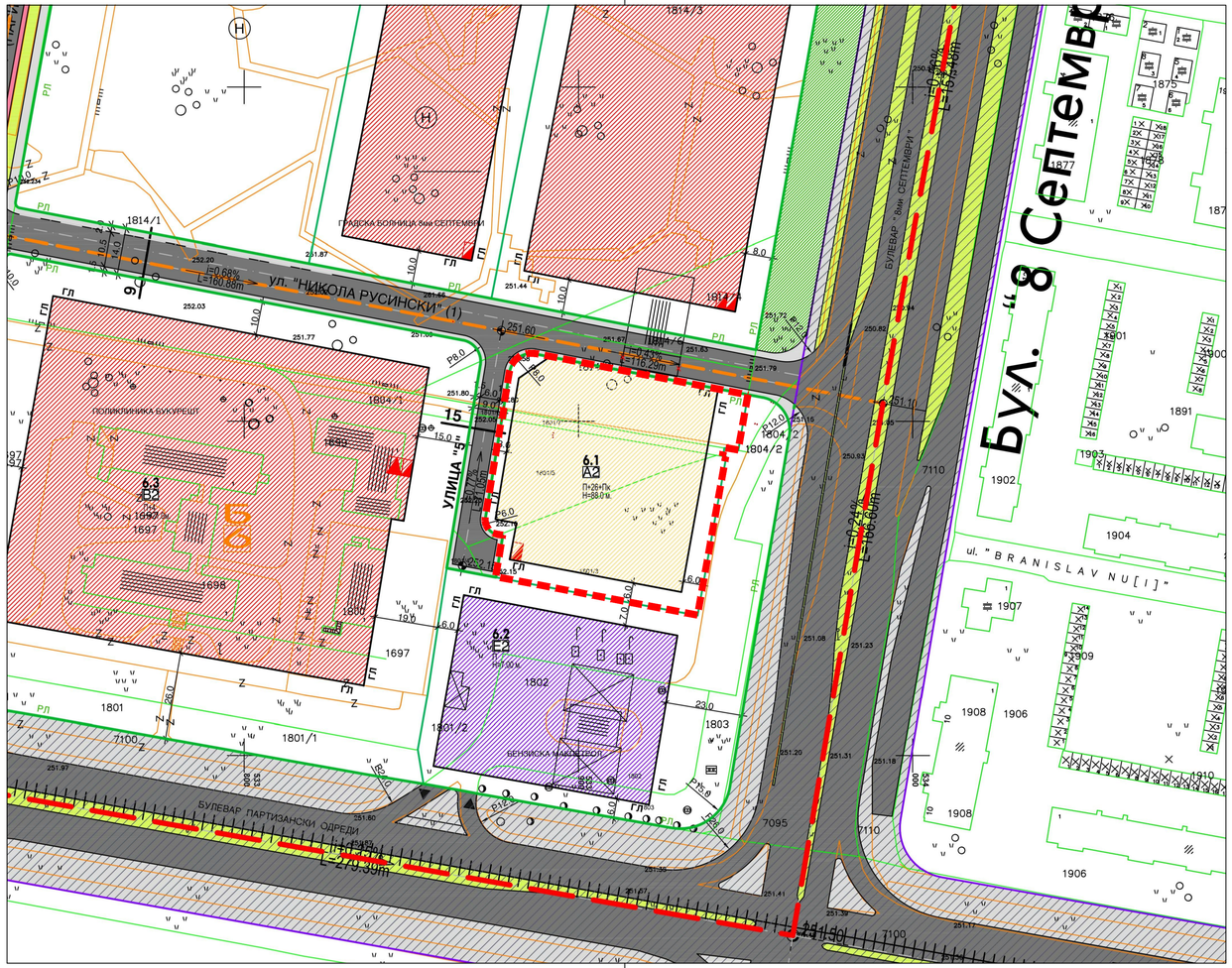

ГРАНИЦА НА ПЛАНСКИ ОПФАТ
ПОВРШИНА НА ЧЕТВРТ ПО ГУП П=55.30 ха
ПОВРШИНА НА ПРИМАРНА УЛИЧНА МРЕЖА П=7.90 ха
ПОВРШИНА НА ПЛАНСКИ ОПФАТ П=63.20 ха
ГРАНИЦА НА БЛОК
ЕЛЕМЕНТИ ЗА ОБЛИКУВАЊЕ НА СООБРАЌАЈНИЦИ
ГРАНИЦА НА ГРАДЕЖНА ПАРЦЕЛА
РЕГУЛАЦИОНА ЛИНИЈА по ГУП на град Скопје
р.л. РЕГУЛАЦИОНА ЛИНИЈА
и.л. ИНФОРМАТИВНА ЛИНИЈА ЗА ЛЕГАЛНО ИЗГРАДЕНИ ОБЈЕКТИ ЗА КОИ НЕ СЕ УТВРДУВААТ УСЛОВИ ЗА ИДНА ГРАДБА
ПОМОШНА ГРАДЕЖНА ЛИНИЈА
* ДЕНИВЕЛАЦИЈА ВО РАМКИТЕ НА ПОВРШИНАТА ЗА ГРАДЕЊЕ
Б1 НУМЕРАЦИЈА НА БЛОК
1-х НУМЕРАЦИЈА НА ГРАДЕЖНА ПАРЦЕЛА
г.л. ПОВРШИНА ЗА ГРАДЕЊЕ ОГРАНИЧЕНА СО ГРАДЕЖНА ЛИНИЈА
П +2 КАТНОСТ НА ОБЈЕКТ
Н=.....м' ВИСОЧИНА НА ГРАДЕЊЕ
Н ХЕЛИОДРОМ

СООБРАЌАЈНИ ПОВРШИНИ П=22.58 ха
АСФАЛТИРАНА ПОВРШИНА
ТРОТОАРИ
ЗЕЛЕНИЛО
ВЕЛОСИПЕДСКА ПАТЕКА
ЈАВЕН ПРОСТОР
ПОСТОЈНА ТРАФОСТАНИЦА 10/0.4 кв
ПЛАНИРАНА ТРАФОСТАНИЦА 10/0.4 кв
337.7 ВИСИНСКА КОТА
+5.50% L=50.45 НИВЕЛМАН
ОСКА НА СООБРАЌАЈНИЦА
ТРАСА НА ПЛАНИРАН ШИНСКИ ПОДСИСТЕМ ЗА ЈАВЕН ГРАДСКИ ПРЕВОЗ

НАМЕНА НА ПОВРШИНИ
А-ДОМУВАЊЕ
A2 А2 - ДОМУВАЊЕ ВО СТАНБЕНИ ЗГРАДИ П=12.84 ха

ПРОФИЛИ НА СООБРАЌАЈНИЦИ
М 1 : 500

В. СЕРВИСНИ УЛИЦИ
9. ул "НИКОЛА РУСИНСКИ" (1)
2.0 10.5 1.5
14.0

Г. СТАНБЕНИ УЛИЦИ
17. ул " 2", ул. " 5"
1.5 6.0 1.5
9.0

УРБАНИСТИЧКИ ПРОЕКТ ЗА ПАРЦЕЛИРАНО ГРАДЕЖНО ЗЕМЈИШТЕ ЗА РАЗРАБОТКА НА ГП 6.1 ОД ДУП ЗА ГРАДСКА ЧЕТВРТ З 05 ПОМЕЃУ БУЛ. ИЛИНДЕН, БУЛ. 8-ми СЕПТЕМВРИ, БУЛ. ПАРТИЗАНСКИ ОДРЕДИ И УЛ. ЉУБЉАНСКА, СО НАМЕНА А2 – ДОМУВАЊЕ ВО СТАНБЕНИ ЗГРАДИ, ОПШТИНА КАРПОШ, СКОПЈЕ

ЛЕГЕНДА
ГРАНИЦА НА ПРОЕКТЕН ОПФАТ
ПОВРШИНА ПРОЕКТЕН ОПФАТ P = 4569 m²

ДУП ЗА ГРАДСКА ЧЕТВРТ З 05
СООБРАЌАЕН И НИВЕЛАЦИСКИ ПЛАН

ЗУМ ПРОЕКТ
СКОПЈЕ
e-mail: zumproekt@zumproekt.mk

УРБАНИСТИЧКИ ПРОЕКТ ЗА ПАРЦЕЛИРАНО ГРАДЕЖНО ЗЕМЈИШТЕ ЗА РАЗРАБОТКА НА ГП 6.1 ОД ДУП ЗА ГРАДСКА ЧЕТВРТ З 05 ПОМЕЃУ БУЛ. ИЛИНДЕН, БУЛ. 8-МИ СЕПТЕМВРИ, БУЛ. ПАРТИЗАНСКИ ОДРЕДИ И УЛ. ЉУБЉАНСКА, СО НАМЕНА А2 – ДОМУВАЊЕ ВО СТАНБЕНИ ЗГРАДИ, ОПШТИНА КАРПОШ, СКОПЈЕ

УПРАВИТЕЛ: Иво Ѓорѓиев, дипл. инж. арх.
ИНВЕСТИТОР: ДГТУ ДЕЛТА 2015 КОНСТРАКШН ДООЕЛ Скопје
ЛИЦЕНЦА ЗА ИЗРАБОТУВАЊЕ НА УРБАНИСТИЧКИ ПЛАНОВИ БР: 0058
ОДОБРУВА: /
ПЛАНЕР ПОТПИСНИК: Иво Ѓорѓиев, дипл. инж. арх., овл. бр. 0.0101
ПРИЛОГ: ДУП ЗА ГРАДСКА ЧЕТВРТ З 05 *СООБРАЌАЕН И НИВЕЛАЦИСКИ ПЛАН*
У
ТЕХ БР.: 75/22-У
РАЗМЕР: М = 1:1000
ДАТА: ОКТОМВРИ 2023
ЛИСТ БР.: 3.3

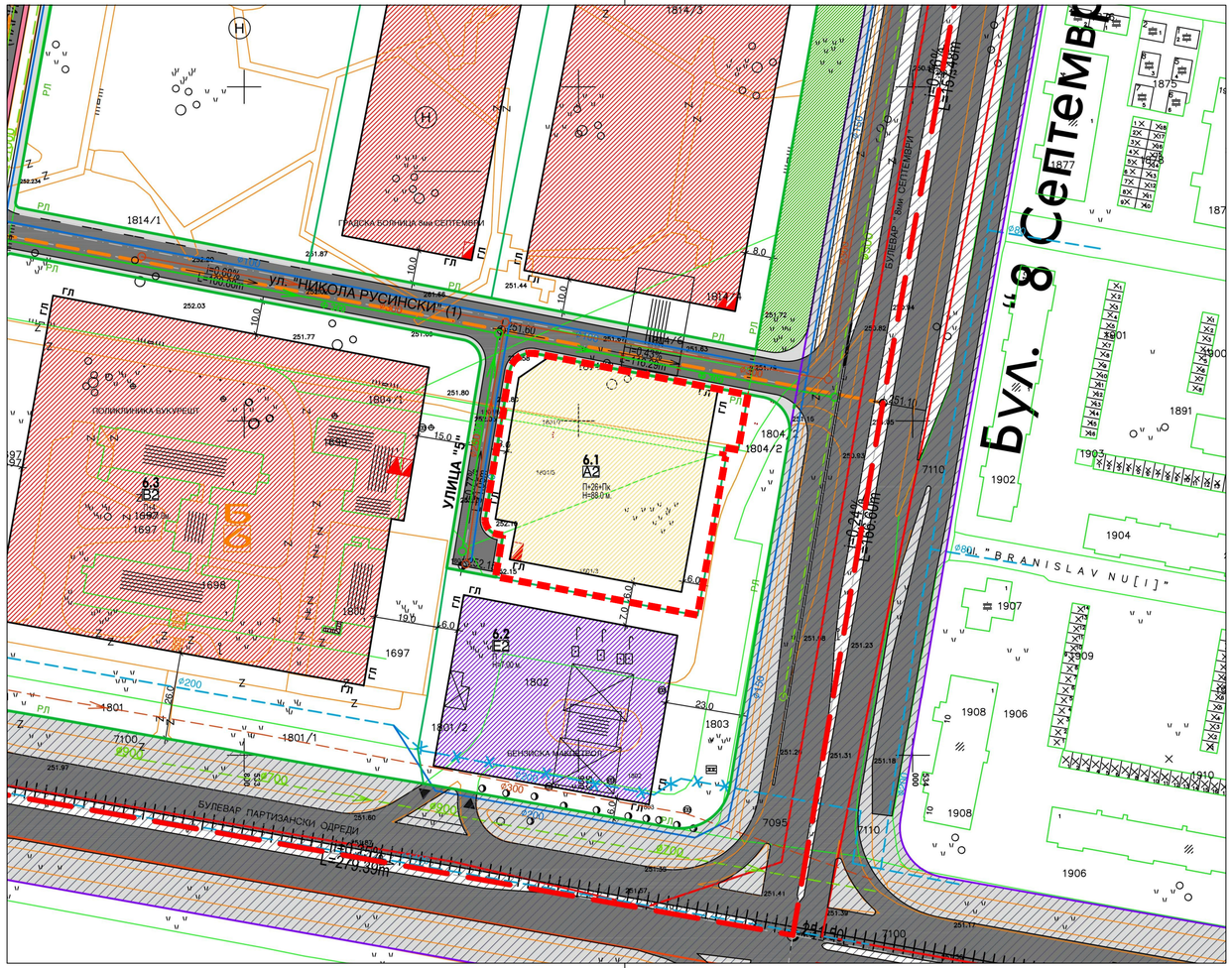

ГРАНИЦА НА ПЛАНСКИ ОПФАТ

ПОВРШИНА НА ЧЕТВРТ ПО ГУП П=55.30 ха

ПОВРШИНА НА ПРИМАРНА УЛИЧНА МРЕЖА П=7.90 ха

ПОВРШИНА НА ПЛАНСКИ ОПФАТ П=63.20 ха

ГРАНИЦА НА БЛОК

ЕЛЕМЕНТИ ЗА ОБЛИКУВАЊЕ НА СООБРАЌАЈНИЦИ

ГРАНИЦА НА ГРАДЕЖНА ПАРЦЕЛА

РЕГУЛАЦИОНА ЛИНИЈА по ГУП на град Скопје

р.л. РЕГУЛАЦИОНА ЛИНИЈА

и.л. ИНФОРМАТИВНА ЛИНИЈА ЗА ЛЕГАЛНО ИЗГРАДЕНИ ОБЈЕКТИ ЗА КОИ НЕ СЕ УТВРДУВААТ УСЛОВИ ЗА ИДНА ГРАДБА

ПОМОШНА ГРАДЕЖНА ЛИНИЈА
* ДЕНИВЕЛАЦИЈА ВО РАМКИТЕ НА ПОВРШИНАТА ЗА ГРАДЕЊЕ

Б1 НУМЕРАЦИЈА НА БЛОК

1-х НУМЕРАЦИЈА НА ГРАДЕЖНА ПАРЦЕЛА

г.л. ПОВРШИНА ЗА ГРАДЕЊЕ ОГРАНИЧЕНА СО ГРАДЕЖНА ЛИНИЈА

П +2 КАТНОСТ НА ОБЈЕКТ

Н=.....м' ВИСОЧИНА НА ГРАДЕЊЕ

Н ХЕЛИОДРОМ

СООБРАЌАЈНИ ПОВРШИНИ П=22.58 ха

АСФАЛТИРАНА ПОВРШИНА

ТРОТОАРИ

ЗЕЛЕНИЛО

ВЕЛОСИПЕДСКА ПАТЕКА

ЈАВЕН ПРОСТОР

ПОСТОЈНА ТРАФОСТАНИЦА 10/0.4 кв

ПЛАНИРАНА ТРАФОСТАНИЦА 10/0.4 кв

337.7 ВИСИНСКА КОТА

НИВЕЛМАН

ОСКА НА СООБРАЌАЈНИЦА

ТРАСА НА ПЛАНИРАН ШИНСКИ ПОДСИСТЕМ ЗА ЈАВЕН ГРАДСКИ ПРЕВОЗ

НАМЕНА НА ПОВРШИНИ

А-ДОМУВАЊЕ

А2 А2 - ДОМУВАЊЕ ВО СТАНБЕНИ ЗГРАДИ П=12.84 ха

КОМУНАЛНА ИНФРАСТРУКТУРА

Ø150 ПОСТОЈНА ВОДОВОДНА МРЕЖА

Ø150 ПЛАНИРАНА ВОДОВОДНА МРЕЖА

ПОСТОЈНА ВОДОВОДНА МРЕЖА- СЕ ПОНИШТУВА

Ø250 ПОСТОЈНА ФЕКАЛНА КАНАЛИЗАЦИЈА

Ø250 ПЛАНИРАНА ФЕКАЛНА КАНАЛИЗАЦИЈА

ПОСТОЈНА ФЕКАЛНА КАНАЛИЗАЦИЈА- СЕ ПОНИШТУВА

Ø300 ПОСТОЈНА АТМОСФЕРСКА КАНАЛИЗАЦИЈА

Ø300 ПЛАНИРАНА АТМОСФЕРСКА КАНАЛИЗАЦИЈА

УРБАНИСТИЧКИ ПРОЕКТ ЗА ПАРЦЕЛИРАНО ГРАДЕЖНО ЗЕМЈИШТЕ ЗА РАЗРАБОТКА НА ГП 6.1 ОД ДУП ЗА ГРАДСКА ЧЕТВРТ З 05 ПОМЕЃУ БУЛ. ИЛИНДЕН, БУЛ. 8-ми СЕПТЕМВРИ, БУЛ. ПАРТИЗАНСКИ ОДРЕДИ И УЛ. ЉУБЉАНСКА, СО НАМЕНА А2 – ДОМУВАЊЕ ВО СТАНБЕНИ ЗГРАДИ, ОПШТИНА КАРПОШ, СКОПЈЕ

ЛЕГЕНДА

ГРАНИЦА НА ПРОЕКТЕН ОПФАТ
ПОВРШИНА ПРОЕКТЕН ОПФАТ P = 4569 m²

ДУП ЗА ГРАДСКА ЧЕТВРТ З 05
ИНФРАСТРУКТУРЕН ПЛАН
ХИДРОТЕХНИЧКА ИНФРАСТРУКТУРА

ЗУМ ПРОЕКТ
СКОПЈЕ
e-mail: zumproekt@zumproekt.mk

УРБАНИСТИЧКИ ПРОЕКТ ЗА ПАРЦЕЛИРАНО ГРАДЕЖНО ЗЕМЈИШТЕ ЗА РАЗРАБОТКА НА ГП 6.1 ОД ДУП ЗА ГРАДСКА ЧЕТВРТ З 05 ПОМЕЃУ БУЛ. ИЛИНДЕН, БУЛ. 8-МИ СЕПТЕМВРИ, БУЛ. ПАРТИЗАНСКИ ОДРЕДИ И УЛ. ЉУБЉАНСКА, СО НАМЕНА А2 – ДОМУВАЊЕ ВО СТАНБЕНИ ЗГРАДИ, ОПШТИНА КАРПОШ, СКОПЈЕ

УПРАВИТЕЛ: Иво Ѓорѓиев, дипл. инж. арх.

ИНВЕСТИТОР: ДГТУ ДЕЛТА 2015 КОНСТРАКШН ДООЕЛ Скопје

ЛИЦЕНЦА ЗА ИЗРАБОТУВАЊЕ НА УРБАНИСТИЧКИ ПЛАНОВИ БР: 0058

ОДОБРУВА: /

ПЛАНЕР ПОТПИСНИК: Иво Ѓорѓиев, дипл. инж. арх., овл. бр. 0.0101

ПРИЛОГ: ДУП ЗА ГРАДСКА ЧЕТВРТ З 05 *ИНФРАСТРУКТУРЕН ПЛАН ХИДРОТЕХНИЧКА ИНФРАСТРУКТУРА*

У

ТЕХ БР.: 75/22-У

РАЗМЕР: М = 1:1000

ДАТА: ОКТОМВРИ 2023

ЛИСТ БР.: 3.4

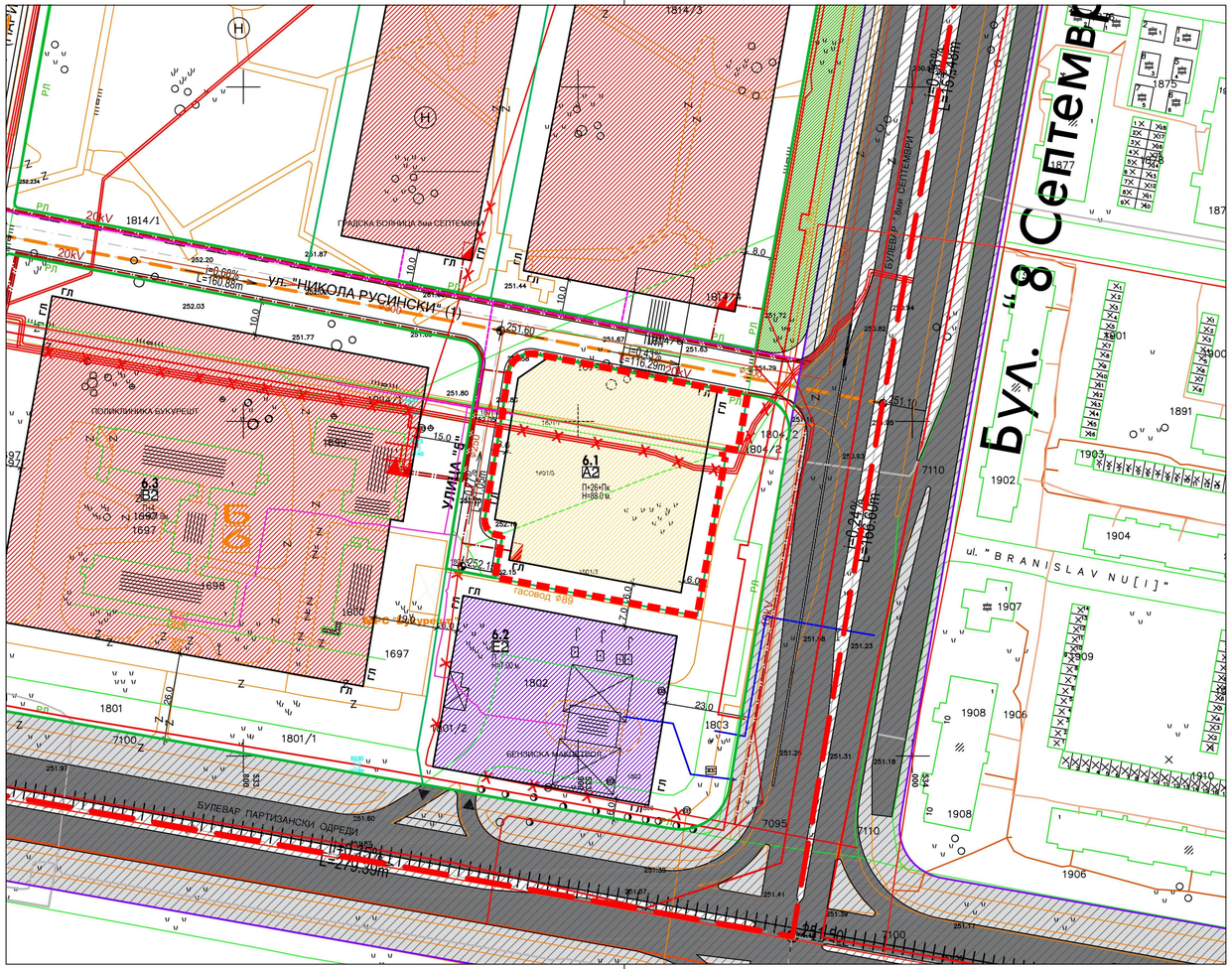
УЛ. "НИКОЛА РУСИНСКИ" (1)
УЛИЦА "8 Септември"
БУЛЕВАР ПАРТИЗАНСКИ ОДРЕДИ
ул. "БРАНИСЛАВ НУШИЌ"
ПОЛИКЛИНИКА БУКУРЕШТ
ГРАДЕЖНА БОЛНИЦА 8ми СЕПТЕМВРИ
БЕНЗИНСКА НАДВОРЕШНОСТ
6.1 А2 П+2Пк H=88.0 м.
6.2 А2 H=9.0 м.
6.3 А2 H=9.0 м.
Б1
Б2
Б3
Б4
Б5
Б6
Б7
Б8
Б9
Б10
Б11
Б12
Б13
Б14
Б15
Б16
Б17
Б18
Б19
Б20
Б21
Б22
Б23
Б24
Б25
Б26
Б27
Б28
Б29
Б30
Б31
Б32
Б33
Б34
Б35
Б36
Б37
Б38
Б39
Б40



Друштво за премер на земјиште,
инженеринг и трговија
ГЕОФОТО-ЗЕНИТ
СКОПЈЕ

КО: Карпош

ТЕРЕНСКА СКИЦА НА ПРЕМЕРУВАЊЕ СО НАНЕСЕНА ФАКТИЧКА СОСТОЈБА
(Ажурирана геодетска подлога)

Размер 1:1000

ЛЕГЕНДА:

- планиран опфат
- опфат за вкрстување
- катастарска граница
- асфалтен пат, ивичник, гранка и магацин
- тротоар и велосипедска патека
- огради и потпорен ѕид
- огради
- стрмни - рендиња
- апсолутна надморска висина
- 1801/3 број на катастарска парцела
- детална точка - новоизмерена
- кандидатбор
- надземен кабловски ормар
- шахта
- семафор
- чешма
- водоводно окно
- катодна заштита
- ТТ растечко тајно
- знак и семафор

Скопје,
16.05.2022 година

Изготвил:
Марина Рафаилоска, геод. инж.

УРБАНИСТИЧКИ ПРОЕКТ ЗА ПАРЦЕЛИРАНО ГРАДЕЖНО ЗЕМЈИШТЕ ЗА РАЗРАБОТКА НА ГП 6.1 ОД ДУП ЗА ГРАДСКА ЧЕТВРТ 3 05

ПОМЕЃУ БУЛ. ИЛИНДЕН, БУЛ. 8-ми СЕПТЕМВРИ, БУЛ. ПАРТИЗАНСКИ ОДРЕДИ И УЛ. ЉУБЉАНСКА, СО НАМЕНА А2 – ДОМУВАЊЕ ВО СТАНБЕНИ ЗГРАДИ, ОПШТИНА КАРПОШ, СКОПЈЕ

ЛЕГЕНДА

ГРАНИЦА НА ПРОЕКТЕН ОПФАТ
ПОВРШИНА ПРОЕКТЕН ОПФАТ P = **4569** m²

КООРДИНАТИ НА ПРЕКРШНИ ТОЧКИ НА ПРОЕКТНИОТ ОПФАТ

РЕДЕН БРОЈ	Y	X	
1	7533950,8200	4651107,8000	НАЈИСТОЧНА
2	7533947,9000	4651091,2800	
3	7533944,6900	4651091,8400	
4	7533943,6100	4651092,0300	
5	7533943,1800	4651089,4500	
6	7533944,1800	4651089,2500	
7	7533935,7400	4651041,8000	НАЈЈУЖНА
8	7533875,2965	4651053,3346	
9	7533877,3533	4651065,7615	
10	7533876,0949	4651065,9668	
11	7533874,5677	4651066,3572	
12	7533873,2418	4651067,3751	
13	7533872,4578	4651068,6271	
14	7533872,0843	4651070,0719	НАЈЗАПАДНА
15	7533872,1687	4651071,1809	
16	7533877,0692	4651100,7881	
17	7533877,2900	4651100,7500	
18	7533877,7200	4651103,5000	
19	7533877,5237	4651103,5343	
20	7533879,3894	4651114,8059	
21	7533879,9656	4651116,7403	
22	7533881,0622	4651118,2595	
23	7533882,8213	4651119,5845	
24	7533884,8888	4651120,2584	НАЈСЕВЕРНА
25	7533887,1496	4651120,1929	

АЖУРИРАНА ГЕОДЕТСКА ПОДЛОГА

ЗУМ ПРОЕКТ СКОПЈЕ e-mail: zumproekt@zumproekt.mk	УРБАНИСТИЧКИ ПРОЕКТ ЗА ПАРЦЕЛИРАНО ГРАДЕЖНО ЗЕМЈИШТЕ ЗА РАЗРАБОТКА НА ГП 6.1 ОД ДУП ЗА ГРАДСКА ЧЕТВРТ 3 05 ПОМЕЃУ БУЛ. ИЛИНДЕН, БУЛ. 8-МИ СЕПТЕМВРИ, БУЛ. ПАРТИЗАНСКИ ОДРЕДИ И УЛ. ЉУБЉАНСКА, СО НАМЕНА А2 – ДОМУВАЊЕ ВО СТАНБЕНИ ЗГРАДИ, ОПШТИНА КАРПОШ, СКОПЈЕ	
УПРАВИТЕЛ: Иво Ѓорѓиев, дипл. инж. арх.	ИНВЕСТИТОР: ДГТУ ДЕЛТА 2015 КОНСТРАКШН ДООЕЛ Скопје	
ЛИЦЕНЦА ЗА ИЗРАБОТУВАЊЕ НА УРБАНИСТИЧКИ ПЛАНОВИ БР: **0058**	ОДОБРУВА: /	
ПЛАНЕР ПОТПИСНИК: Иво Ѓорѓиев, дипл. инж. арх., овл. бр. **0.0101**	ПРИЛОГ: АЖУРИРАНА ГЕОДЕТСКА ПОДЛОГА	**У**
	ТЕХ БР.: 75/22-У РАЗМЕР: М = 1:1000 ДАТА: ОКТОМВРИ 2023	ЛИСТ БР.: **4**

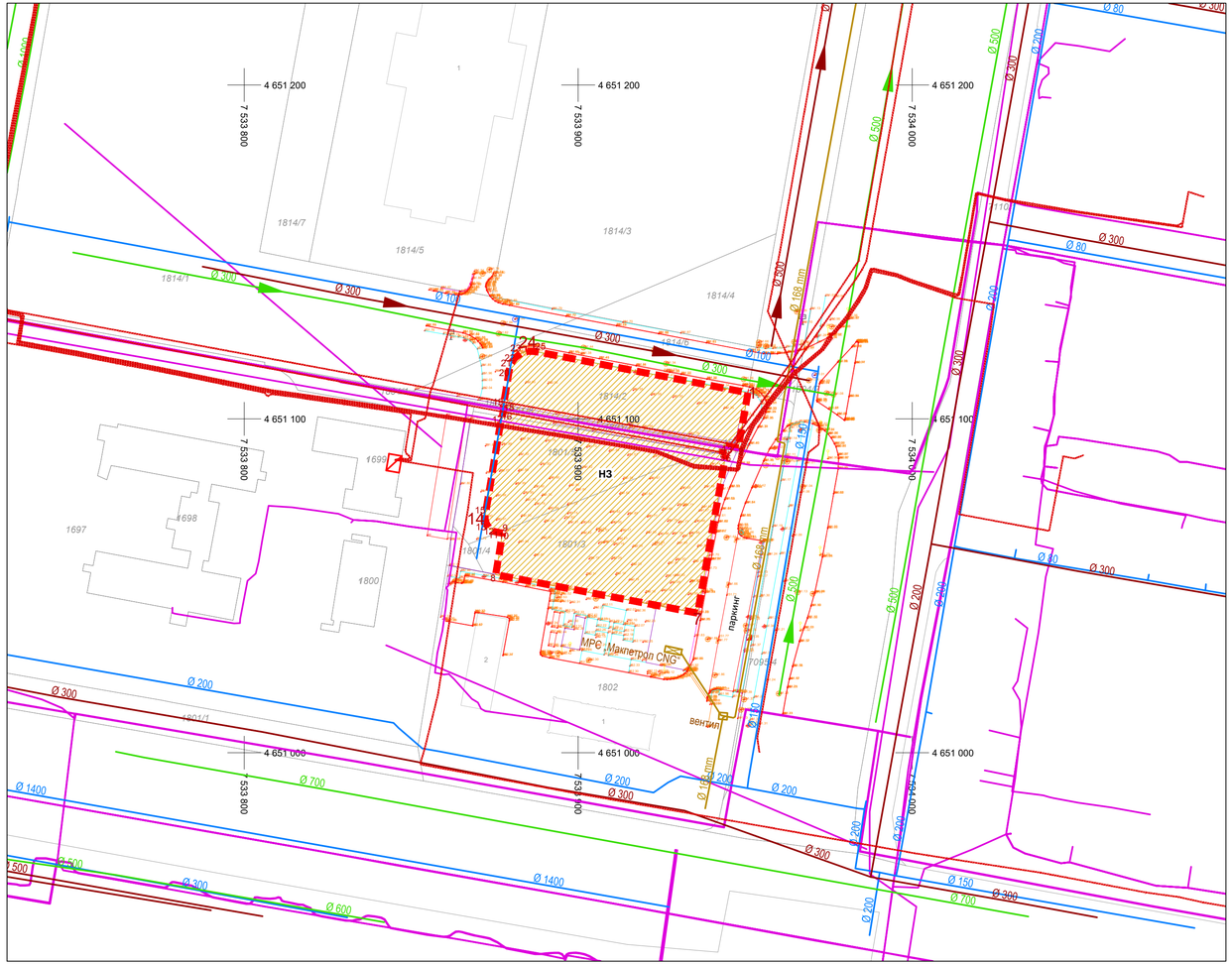
4 651 200
7 533 800
7 533 900
7 534 000
4 651 100
4 651 000
1814/7
1814/5
1814/3
1814/1
1814/4
1814/6
1814/2
1801/2
1801/3
1801/4
1801/1
1802
1800
1697
1698
1695
1696
1
2
24
25
26
27
28
29
30
31
32
33
34
35
36
37
38
39
40
41
42
43
44
45
46
47
48
49
50
51
52
53
54
55
56
57
58
59
60
61
62
63

НУМЕРИЧКИ ПОКАЗАТЕЛИ - НАМЕНА НА ЗЕМЈИШТЕТО

НУМЕРИЧКИ ПОКАЗАТЕЛИ ЗА ПЛАНИРАНА СОСТОЈБА – РЕКАПИТУЛАР НА ПОВРШИНИ		
НАМЕНА	Површина m²	Процент %
А2 - ДОМУВАЊЕ ВО ЗГРАДИ	4569 m²	100,00%
ВКУПНО	**4569 m²**	100,00%

БИЛАНСНИ ПОКАЗАТЕЛИ

	БИЛАНСНИ ПОКАЗАТЕЛИ	ПОСТОЈНА СОСТОЈБА		ПЛАНИРАНА СОСТОЈБА	
1	ПРОЕКТЕН ОПФАТ	4569 m²	100,00%	4569 m²	100,00%
2	**НЗ** - НЕИЗГРАДЕНО ЗЕМЈИШТЕ	4569 m²	100,00%	/	/
3	**А2** - ДОМУВАЊЕ ВО ЗГРАДИ	/	/	4569 m²	100,00%
4	Површина на земјиште под градба	0 m²		3198 m²	
5	Вкупна изградена површина	0 m²		39219 m²	
6	Процент на изграденост на ниво на проектен опфат	0,00%		69,99%	
7	Коефициент на искористеност на ниво на проектен опфат	0,00		8,58	
8	Сообраќајни и поплочени површини со градежната парцела	0 m²	0,00%	452 m²	9,89%
9	Зеленило во градежната парцела	0 m²	0,00%	919 m²	20,12%

СПОРЕДБЕНИ ПОКАЗАТЕЛИ СО ВАЖЕЧКИОТ ДУП

УРБАНИСТИЧКИ ПРОЕКТ ЗА ПАРЦЕЛИРАНО ГРАДЕЖНО ЗЕМЈИШТЕ ЗА РАЗРАБОТКА НА ГП 6.1 ОД ДУП ЗА ГРАДСКА ЧЕТВРТ З 05 ПОМЕЃУ БУЛ. ИЛИНДЕН, БУЛ. 8-МИ СЕПТЕМВРИ, БУЛ. ПАРТИЗАНСКИ ОДРЕДИ И УЛ. ЉУБЉАНСКА, СО НАМЕНА А2 – ДОМУВАЊЕ ВО СТАНБЕНИ ЗГРАДИ, ОПШТИНА КАРПОШ, СКОПЈЕ

УРБАНИСТИЧКА ДОКУМЕНТАЦИЈА	НУМЕРАЦИЈА НА ГРАДЕЖНА ПАРЦЕЛА	ГРУПА НА КЛАСИ НА НАМЕНА	ОСНОВНА КЛАСА НА НАМЕНА		КОМПАТИБИЛНИ КЛАСИ НА НАМЕНА	МАКСИМАЛНО ДОЗВОЛЕН ПРОЦЕНТ НА УЧЕСТВО НА ЗБИРОТ НА КОМПАТИБИЛНИТЕ КЛАСИ НА НАМЕНА ВО ОДНОС НА ОСНОВНАТА КЛАСА НА НАМЕНА	КАТНОСТ	МАКСИМАЛНА ВИСИНА ДО ВЕНЕЦ m	ПОВРШИНА НА ГРАДЕЖНА ПАРЦЕЛА m²	ПОВРШИНА ЗА ГРАДБА m²	БРУТО РАЗВИЕНА ПОВРШИНА m²	ПРОЦЕНТ НА ОЗЕЛЕНЕТОСТ НА ГРАДЕЖНАТА ПАРЦЕЛА
ПАРАМЕТРИ СПОРЕД ДУП З 05 2013 год.	6.1	А	А2	ДОМУВАЊЕ ВО СТАНБЕНИ ЗГРАДИ	Б1 (20%), Б2 (30%), Б4 (20%), Б5 (15%), В3 (40%), В4 (10%), Д3 (40%)	40%	П+26+Пк	88,00 m	4569 m²	3543 m²	99204 m²	7,00%
ПАРАМЕТРИ СПОРЕД УРБАНИСТИЧКИ ПРОЕКТ 2023 год.	6.1	А	А2	ДОМУВАЊЕ ВО ЗГРАДИ	Б1 (20%), Б2 (30%), Б4 (20%), Б5 (15%), В3 (40%), В4 (10%), Д3 (40%)	40%	П+1 П+10 П+16+Пк П+17+Пк	8,80 m 35,20 m 56,20 m 59,20 m	4569 m²	3198 m²	39219 m²	20,12%

УРБАНИСТИЧКИ ПРОЕКТ ЗА ПАРЦЕЛИРАНО ГРАДЕЖНО ЗЕМЈИШТЕ ЗА РАЗРАБОТКА НА ГП 6.1 ОД ДУП ЗА ГРАДСКА ЧЕТВРТ З 05 ПОМЕЃУ БУЛ. ИЛИНДЕН, БУЛ. 8-ми СЕПТЕМВРИ, БУЛ. ПАРТИЗАНСКИ ОДРЕДИ И УЛ. ЉУБЉАНСКА, СО НАМЕНА А2 – ДОМУВАЊЕ ВО СТАНБЕНИ ЗГРАДИ, ОПШТИНА КАРПОШ, СКОПЈЕ

ТАБЕЛА СО НУМЕРИЧКИТЕ ПОКАЗАТЕЛИ НА УРБАНИСТИЧКИТЕ ПАРАМЕТРИ ЗА ПРОЕКТНИОТ ОПФАТ

ЗУМ ПРОЕКТ
СКОПЈЕ
e-mail: zumproekt@zumproekt.mk

УРБАНИСТИЧКИ ПРОЕКТ ЗА ПАРЦЕЛИРАНО ГРАДЕЖНО ЗЕМЈИШТЕ ЗА РАЗРАБОТКА НА ГП 6.1 ОД ДУП ЗА ГРАДСКА ЧЕТВРТ З 05 ПОМЕЃУ БУЛ. ИЛИНДЕН, БУЛ. 8-МИ СЕПТЕМВРИ, БУЛ. ПАРТИЗАНСКИ ОДРЕДИ И УЛ. ЉУБЉАНСКА, СО НАМЕНА А2 – ДОМУВАЊЕ ВО СТАНБЕНИ ЗГРАДИ, ОПШТИНА КАРПОШ, СКОПЈЕ

УПРАВИТЕЛ:
Иво Ѓорѓиев, дипл. инж. арх.

ИНВЕСТИТОР:
ДГТУ ДЕЛТА 2015 КОНСТРАКШН ДООЕЛ Скопје

ЛИЦЕНЦА ЗА ИЗРАБОТУВАЊЕ НА УРБАНИСТИЧКИ ПЛАНОВИ БР:
0058

ОДОБРУВА:
/

ПЛАНЕР ПОТПИСНИК:
Иво Ѓорѓиев, дипл. инж. арх., овл. бр. **0.0101**

ПРИЛОГ:
ТАБЕЛА СО НУМЕРИЧКИТЕ ПОКАЗАТЕЛИ НА УРБАНИСТИЧКИТЕ ПАРАМЕТРИ ЗА ПРОЕКТНИОТ ОПФАТ

У

РАЗМЕР:

ТЕХ БР.:
75/22-У

ДАТА:
ОКТОМВРИ 2023

ЛИСТ БР.:
6

НУМЕРИЧКИ ПОКАЗАТЕЛИ ЗА ГРАДЕЖНИТЕ ПАРЦЕЛИ

УРБАНИСТИЧКИ ПРОЕКТ ЗА ПАРЦЕЛИРАНО ГРАДЕЖНО ЗЕМЈИШТЕ ЗА РАЗРАБОТКА НА ГП 6.1 ОД ДУП ЗА ГРАДСКА ЧЕТВРТ З 05 ПОМЕЃУ БУЛ. ИЛИНДЕН, БУЛ. 8-МИ СЕПТЕМВРИ, БУЛ. ПАРТИЗАНСКИ ОДРЕДИ И УЛ. ЉУБЉАНСКА, СО НАМЕНА А2 – ДОМУВАЊЕ ВО СТАНБЕНИ ЗГРАДИ, ОПШТИНА КАРПОШ, СКОПЈЕ

НУМЕРАЦИЈА НА ГРАДЕЖНА ПАРЦЕЛА	ГРУПА НА КЛАСИ НА НАМЕНА	ОСНОВНА КЛАСА НА НАМЕНА		КОМПАТИБИЛНИ КЛАСИ НА НАМЕНА	МАКСИМАЛНО ДОЗВОЛЕН ПРОЦЕНТ НА УЧЕСТВО НА ЗБИРОТ НА КОМПАТИБИЛНИТЕ КЛАСИ НА НАМЕНА ВО ОДНОС НА ОСНОВНАТА КЛАСА НА НАМЕНА	КАТНОСТ	МАКСИМАЛНА ВИСИНА ДО ВЕНЕЦ m	ПОВРШИНА НА ГРАДЕЖНА ПАРЦЕЛА m²	ПОВРШИНА ЗА ГРАДБА m²	БРУТО РАЗВИЕНА ПОВРШИНА m²	ПРОЦЕНТ НА ИЗГРАДЕНОСТ %	КОЕФИЦИЕНТ НА ИСКОРИСТЕНОСТ	ПРОЦЕНТ НА ОЗЕЛЕНЕТОСТ НА ГРАДЕЖНАТА ПАРЦЕЛА
6.1	А	А2	ДОМУВАЊЕ ВО ЗГРАДИ	Б1 (20%), Б2 (30%), Б4 (20%), Б5 (15%), В3 (40%), В4 (10%), Д3 (40%)	40%	П+1 П+10 П+16+Пк П+17+Пк	8,80 m 35,20 m 56,20 m 59,20 m	4569 m²	3198 m²	39219 m²	69,99%	8,58	20,12%
							ВКУПНО:	**4569 m²**	**3198 m²**	**39219 m²**	**69,99%**	**8,58**	**/**

УРБАНИСТИЧКИ ПРОЕКТ ЗА ПАРЦЕЛИРАНО ГРАДЕЖНО ЗЕМЈИШТЕ ЗА РАЗРАБОТКА НА ГП 6.1 ОД ДУП ЗА ГРАДСКА ЧЕТВРТ З 05 ПОМЕЃУ БУЛ. ИЛИНДЕН, БУЛ. 8-ми СЕПТЕМВРИ, БУЛ. ПАРТИЗАНСКИ ОДРЕДИ И УЛ. ЉУБЉАНСКА, СО НАМЕНА А2 – ДОМУВАЊЕ ВО СТАНБЕНИ ЗГРАДИ, ОПШТИНА КАРПОШ, СКОПЈЕ

ТАБЕЛА СО НУМЕРИЧКИТЕ ПОКАЗАТЕЛИ НА УРБАНИСТИЧКИТЕ ПАРАМЕТРИ ЗА ГРАДБИТЕ ВО ПРОЕКТНИОТ ОПФАТ

ЗУМ ПРОЕКТ
СКОПЈЕ
e-mail: zumproekt@zumproekt.mk

УРБАНИСТИЧКИ ПРОЕКТ ЗА ПАРЦЕЛИРАНО ГРАДЕЖНО ЗЕМЈИШТЕ ЗА РАЗРАБОТКА НА ГП 6.1 ОД ДУП ЗА ГРАДСКА ЧЕТВРТ З 05 ПОМЕЃУ БУЛ. ИЛИНДЕН, БУЛ. 8-МИ СЕПТЕМВРИ, БУЛ. ПАРТИЗАНСКИ ОДРЕДИ И УЛ. ЉУБЉАНСКА, СО НАМЕНА А2 – ДОМУВАЊЕ ВО СТАНБЕНИ ЗГРАДИ, ОПШТИНА КАРПОШ, СКОПЈЕ

УПРАВИТЕЛ:
Иво Ѓорѓиев, дипл. инж. арх.

ИНВЕСТИТОР:
ДГТУ ДЕЛТА 2015 КОНСТРАКШН ДООЕЛ Скопје

ЛИЦЕНЦА ЗА ИЗРАБОТУВАЊЕ НА УРБАНИСТИЧКИ ПЛАНОВИ БР:
0058

ОДОБРУВА:
/

ПЛАНЕР ПОТПИСНИК:
Иво Ѓорѓиев, дипл. инж. арх., овл. бр. **0.0101**

ПРИЛОГ:
ТАБЕЛА СО НУМЕРИЧКИТЕ ПОКАЗАТЕЛИ НА УРБАНИСТИЧКИТЕ ПАРАМЕТРИ ЗА ГРАДБИТЕ ВО ПРОЕКТНИОТ ОПФАТ

У

РАЗМЕР:

ТЕХ БР.:
75/22-У

ДАТА:
ОКТОМВРИ 2023

ЛИСТ БР.:
7

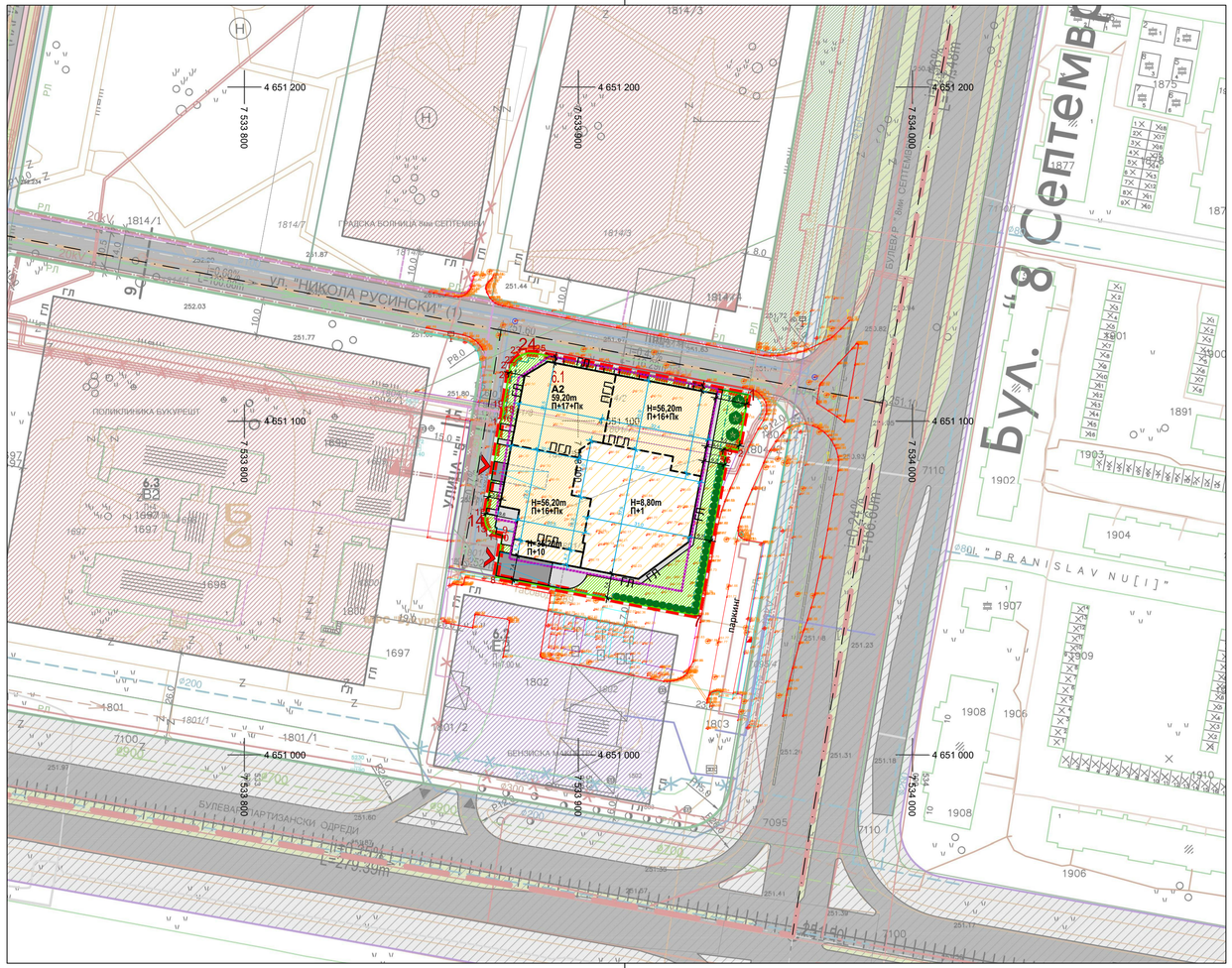

НУМЕРИЧКИ ПОКАЗАТЕЛИ ЗА ГРАДЕЖНИТЕ ПАРЦЕЛИ

УРБАНИСТИЧКИ ПРОЕКТ ЗА ПАРЦЕЛИРАНО ГРАДЕЖНО ЗЕМЈИШТЕ ЗА РАЗРАБОТКА НА ГП 6.1 ОД ДУП ЗА ГРАДСКА ЧЕТВРТ З 05 ПОМЕЃУ БУЛ. ИЛИНДЕН, БУЛ. 8-МИ СЕПТЕМВРИ, БУЛ. ПАРТИЗАНСКИ ОДРЕДИ И УЛ. ЉУБЉАНСКА, СО НАМЕНА А2 – ДОМУВАЊЕ ВО СТАНБЕНИ ЗГРАДИ, ОПШТИНА КАРПОШ, СКОПЈЕ

НУМЕРАЦИЈА НА ГРАДЕЖНА ПАРЦЕЛА	ГРУПА НА КЛАСИ НА НАМЕНА	ОСНОВНА КЛАСА НА НАМЕНА		КОНТИТУБИЛЕНИ КЛАСИ НА НАМЕНА	МАКСИМАЛНО ДОЗВОЛЕН ПРОЦЕНТ НА УЧЕСТВО НА ЗБИРОТ НА КОНТИТУБИЛЕНИТЕ КЛАСИ НА НАМЕНА ВО ОДНОС НА ОСНОВНАТА КЛАСА НА НАМЕНА	КАТНОСТ	МАКСИМАЛНА ВИСИНА ДО ВЕНЕЦ m	ПОВРШИНА НА ГРАДЕЖНА ПАРЦЕЛА m²	ПОВРШИНА ЗА ГРАДЕЊЕ m²	БРУТО РАЗВИЕНА ПОВРШИНА m²	ПРОЦЕНТ НА ИЗГРАДЕНОСТ %	КОЕФИЦИЕНТ НА ИСКОРИСТЕНОСТ	ПРОЦЕНТ НА ОБЕЛЕНОСТ НА ГРАДЕЖНАТА ПАРЦЕЛА
6.1	A	A2	ДОМУВАЊЕ ВО ЗГРАДИ	Б1 (20%), Б2 (30%), Б4 (20%), Б5 (15%), Б3 (40%), Б4 (10%), Д3 (40%)	40%	П+1 П+10 П+16+Пк П+17+Пк	8,80 m 35,20 m 56,20 m 59,20 m	4569 m²	3198 m²	39219 m²	69,99%	8,58	20,12%
							ВКУПНО:	**4569 m²**	**3198 m²**	**39219 m²**	**69,99%**	**8,58**	/

НУМЕРИЧКИ ПОКАЗАТЕЛИ - НАМЕНА НА ЗЕМЈИШТЕТО

НУМЕРИЧКИ ПОКАЗАТЕЛИ ЗА ПЛАНИРАНА СОСТОЈБА – РЕКАПИТУЛАР НА ПОВРШИНИ		
НАМЕНА	Површина m²	Процент %
А2 - ДОМУВАЊЕ ВО ЗГРАДИ	4569 m²	100,00%
ВКУПНО	**4569 m²**	100,00%

БИЛАНСНИ ПОКАЗАТЕЛИ

	БИЛАНСНИ ПОКАЗАТЕЛИ	ПОСТОЈНА СОСТОЈБА		ПЛАНИРАНА СОСТОЈБА	
1	ПРОЕКТЕН ОПФАТ	4569 m²	100,00%	4569 m²	100,00%
2	**НЗ** - НЕИЗГРАДЕНО ЗЕМЈИШТЕ	4569 m²	100,00%	/	/
3	**А2** - ДОМУВАЊЕ ВО ЗГРАДИ	/	/	4569 m²	100,00%
4	Површина на земјиште под градба	0 m²		3198 m²	
5	Вкупна изградена површина	0 m²		39219 m²	
6	Процент на изграденост на ниво на проектен опфат	0,00%		69,99%	
7	Коефициент на искористеност на ниво на проектен опфат	0,00		8,58	
8	Сообраќајни и поплочени површини со градежната парцела	0 m²	0,00%	452 m²	9,89%
9	Зеленило во градежната парцела	0 m²	0,00%	919 m²	20,12%

СПОРЕДБЕНИ ПОКАЗАТЕЛИ СО ВАЖЕЧКИОТ ДУП

УРБАНИСТИЧКИ ПРОЕКТ ЗА ПАРЦЕЛИРАНО ГРАДЕЖНО ЗЕМЈИШТЕ ЗА РАЗРАБОТКА НА ГП 6.1 ОД ДУП ЗА ГРАДСКА ЧЕТВРТ З 05 ПОМЕЃУ БУЛ. ИЛИНДЕН, БУЛ. 8-МИ СЕПТЕМВРИ, БУЛ. ПАРТИЗАНСКИ ОДРЕДИ И УЛ. ЉУБЉАНСКА, СО НАМЕНА А2 – ДОМУВАЊЕ ВО СТАНБЕНИ ЗГРАДИ, ОПШТИНА КАРПОШ, СКОПЈЕ

УРБАНИСТИЧКА ДОКУМЕНТАЦИЈА	НУМЕРАЦИЈА НА ГРАДЕЖНА ПАРЦЕЛА	ГРУПА НА КЛАСИ НА НАМЕНА	ОСНОВНА КЛАСА НА НАМЕНА		КОНТИТУБИЛЕНИ КЛАСИ НА НАМЕНА	МАКСИМАЛНО ДОЗВОЛЕН ПРОЦЕНТ НА УЧЕСТВО НА ЗБИРОТ НА КОНТИТУБИЛЕНИТЕ КЛАСИ НА НАМЕНА ВО ОДНОС НА ОСНОВНАТА КЛАСА НА НАМЕНА	КАТНОСТ	МАКСИМАЛНА ВИСИНА ДО ВЕНЕЦ m	ПОВРШИНА НА ГРАДЕЖНА ПАРЦЕЛА m²	ПОВРШИНА ЗА ГРАДЕЊЕ m²	БРУТО РАЗВИЕНА ПОВРШИНА m²	ПРОЦЕНТ НА ОБЕЛЕНОСТ НА ГРАДЕЖНАТА ПАРЦЕЛА
ПАРАМЕТРИ СПОРЕД ДУП З 05 2013 год.	6.1	A	A2	ДОМУВАЊЕ ВО СТАНБЕНИ ЗГРАДИ	Б1 (20%), Б2 (30%), Б4 (20%), Б5 (15%), Б3 (40%), Б4 (10%), Д3 (40%)	40%	П+26+Пк	88,00 m	4569 m²	3543 m²	99204 m²	7,00%
ПАРАМЕТРИ СПОРЕД УРБАНИСТИЧКИ ПРОЕКТ 2023 год.	6.1	A	A2	ДОМУВАЊЕ ВО ЗГРАДИ	Б1 (20%), Б2 (30%), Б4 (20%), Б5 (15%), Б3 (40%), Б4 (10%), Д3 (40%)	40%	П+1 П+10 П+16+Пк П+17+Пк	8,80 m 35,20 m 56,20 m 59,20 m	4569 m²	3198 m²	39219 m²	20,12%

УРБАНИСТИЧКИ ПРОЕКТ ЗА ПАРЦЕЛИРАНО ГРАДЕЖНО ЗЕМЈИШТЕ ЗА РАЗРАБОТКА НА ГП 6.1 ОД ДУП ЗА ГРАДСКА ЧЕТВРТ З 05 ПОМЕЃУ БУЛ. ИЛИНДЕН, БУЛ. 8-ми СЕПТЕМВРИ, БУЛ. ПАРТИЗАНСКИ ОДРЕДИ И УЛ. ЉУБЉАНСКА, СО НАМЕНА А2 – ДОМУВАЊЕ ВО СТАНБЕНИ ЗГРАДИ, ОПШТИНА КАРПОШ, СКОПЈЕ

ЛЕГЕНДА

- ГРАНИЦА НА ПРОЕКТЕН ОПФАТ
- ПОВРШИНА ПРОЕКТЕН ОПФАТ — P = **4569** m²
- ЕЛЕМЕНТИ ЗА ОБЛИКУВАЊЕ НА СООБРАЌАЈНИЦИ
- ОСКА НА СООБРАЌАЈНИЦА
- ЕЛЕМЕНТИ НА ПРИСТАПНИ РАМПИ НА НИВО „-1"
- РЛ — РЕГУЛАЦИОНА ЛИНИЈА
- ВЛЕЗ ВО ГРАДЕЖНА ПАРЦЕЛА 6.1
- 6.1 ЛГП — НУМЕРАЦИЈА НА ГРАДЕЖНА ПАРЦЕЛА
- ГРАНИЦА НА ГРАДЕЖНА ПАРЦЕЛА
- ГРАДЕЖНА ЛИНИЈА ЗАДАДЕНА СО ДУП З 05
- ГЛ — ГРАДЕЖНА ЛИНИЈА
- ПГЛ — ПОМОШНА ГРАДЕЖНА ЛИНИЈА (ДЕНИВЕЛАЦИЈА)
- ПОДЗЕМНА ГРАДЕЖНА ЛИНИЈА
- ПОВРШИНА ЗА ГРАДЕЊЕ ОГРАНИЧЕНА СО ГРАДЕЖНА ЛИНИЈА

НАМЕНА НА ЗЕМЈИШТЕТО И ГРАДБИТЕ

А - ДОМУВАЊЕ И ПРЕСТОЈ

- А2 — А2 - ДОМУВАЊЕ ВО ЗГРАДИ

СООБРАЌАЈ И ПАРТЕР

- РАМПА ЗА ПРИСТАП ДО ПОДЗЕМНА ПАРКИНГ ГАРАЖА
- ПЕШАЧКА ПОВРШИНА ВО ГРАДЕЖНА ПАРЦЕЛА

ЗЕЛЕНИЛО

- НИСКО ЗЕЛЕНИЛО
- СРЕДНО И ВИСОКО ЗЕЛЕНИЛО

ПОВРШИНА НА ЗЕЛЕНИЛО ВО ГРАДЕЖНА ПАРЦЕЛА 6.1 — **P = 919** m²

УРБАНИСТИЧКО РЕШЕНИЕ
ПОВРШИНИ ЗА ГРАДЕЊЕ

ЗУМ ПРОЕКТ
СКОПЈЕ
e-mail: zumproekt@zumproekt.mk

УРБАНИСТИЧКИ ПРОЕКТ ЗА ПАРЦЕЛИРАНО ГРАДЕЖНО ЗЕМЈИШТЕ ЗА РАЗРАБОТКА НА ГП 6.1 ОД ДУП ЗА ГРАДСКА ЧЕТВРТ З 05 ПОМЕЃУ БУЛ. ИЛИНДЕН, БУЛ. 8-МИ СЕПТЕМВРИ, БУЛ. ПАРТИЗАНСКИ ОДРЕДИ И УЛ. ЉУБЉАНСКА, СО НАМЕНА А2 – ДОМУВАЊЕ ВО СТАНБЕНИ ЗГРАДИ, ОПШТИНА КАРПОШ, СКОПЈЕ

УПРАВИТЕЛ: Иво Ѓорѓиев, дипл. инж. арх.

ИНВЕСТИТОР: ДГТУ ДЕЛТА 2015 КОНСТРАКШН ДООЕЛ Скопје

ЛИЦЕНЦА ЗА ИЗРАБОТУВАЊЕ НА УРБАНИСТИЧКИ ПЛАНОВИ БР: **0058**

ОДОБРУВА: /

ПЛАНЕР ПОТПИСНИК: Иво Ѓорѓиев, дипл. инж. арх., овл. бр. **0.0101**

ПРИЛОГ: УРБАНИСТИЧКО РЕШЕНИЕ *ПОВРШИНИ ЗА ГРАДЕЊЕ*

У

ТЕХ БР.: 75/22-У

РАЗМЕР: М = 1:1000

ДАТА: ОКТОМВРИ 2023

ЛИСТ БР.: 8

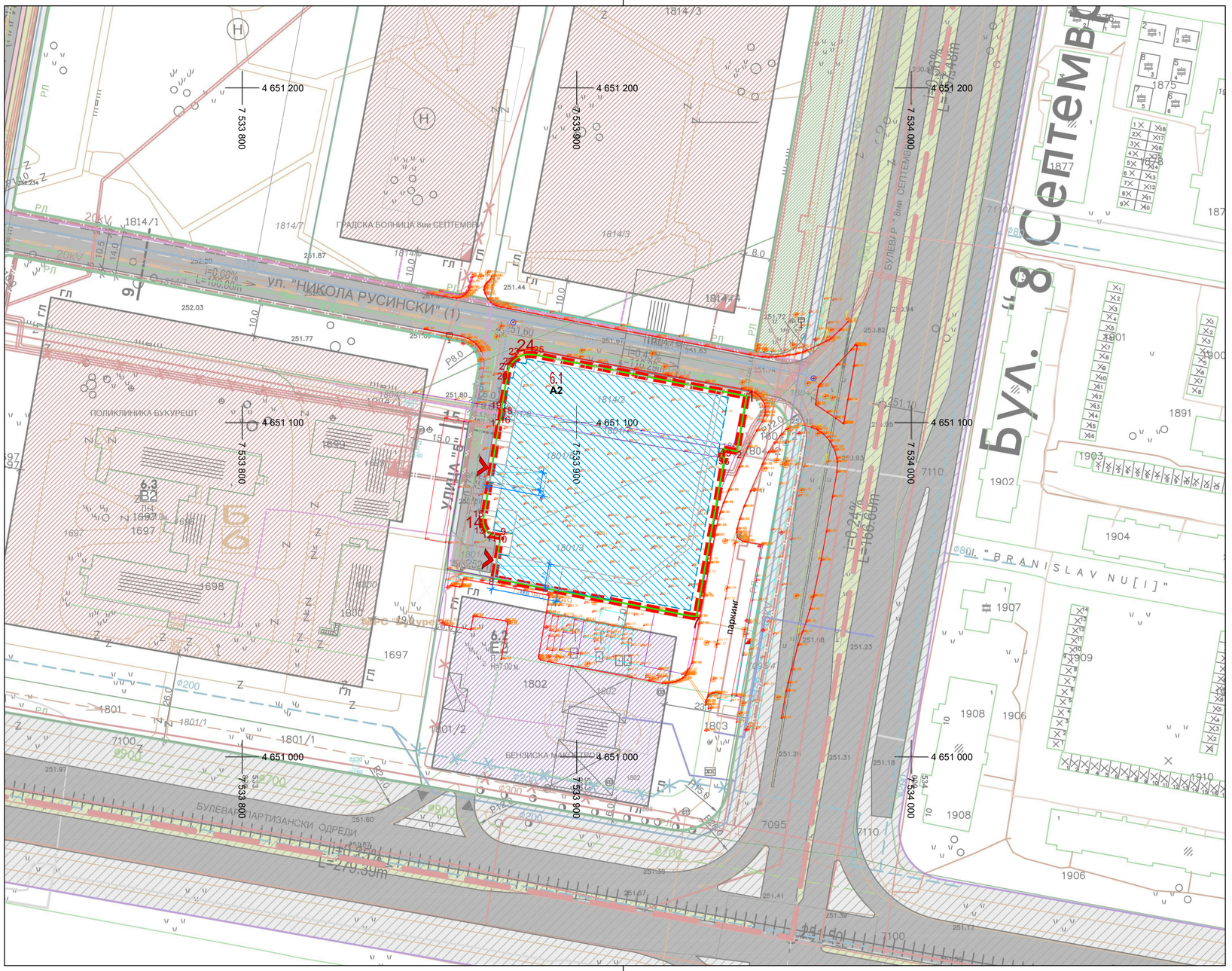

УРБАНИСТИЧКИ ПРОЕКТ ЗА ПАРЦЕЛИРАНО ГРАДЕЖНО ЗЕМЈИШТЕ ЗА РАЗРАБОТКА НА ГП 6.1 ОД ДУП ЗА ГРАДСКА ЧЕТВРТ З 05 ПОМЕЃУ БУЛ. ИЛИНДЕН, БУЛ. 8-ми СЕПТЕМВРИ, БУЛ. ПАРТИЗАНСКИ ОДРЕДИ И УЛ. ЉУБЉАНСКА, СО НАМЕНА А2 – ДОМУВАЊЕ ВО СТАНБЕНИ ЗГРАДИ, ОПШТИНА КАРПОШ, СКОПЈЕ

ЛЕГЕНДА

- ГРАНИЦА НА ПРОЕКТЕН ОПФАТ
- ПОВРШИНА ПРОЕКТЕН ОПФАТ P = **4569** m²
- ЕЛЕМЕНТИ ЗА ОБЛИКУВАЊЕ НА СООБРАЌАЈНИЦИ
- ОСКА НА СООБРАЌАЈНИЦА
- ЕЛЕМЕНТИ НА ПРИСТАПНИ РАМПИ НА НИВО „-1"
- РЕГУЛАЦИОНА ЛИНИЈА (РЛ)
- ВЛЕЗ ВО ГРАДЕЖНА ПАРЦЕЛА 6.1
- НУМЕРАЦИЈА НА ГРАДЕЖНА ПАРЦЕЛА (6.1 ЛГП)
- ГРАНИЦА НА ГРАДЕЖНА ПАРЦЕЛА
- ПОДЗЕМНА ГРАДЕЖНА ЛИНИЈА
- ПОДЗЕМНА ПОВРШИНА ЗА ГРАДЕЊЕ

НАМЕНА НА ЗЕМЈИШТЕТО И ГРАДБИТЕ

- А - ДОМУВАЊЕ И ПРЕСТОЈ
- A2 - ДОМУВАЊЕ ВО ЗГРАДИ

УРБАНИСТИЧКО РЕШЕНИЕ

ПОДЗЕМНИ ПОВРШИНИ ЗА ГРАДЕЊЕ

ЗУМ ПРОЕКТ
СКОПЈЕ
e-mail: zumproekt@zumproekt.mk

УРБАНИСТИЧКИ ПРОЕКТ ЗА ПАРЦЕЛИРАНО ГРАДЕЖНО ЗЕМЈИШТЕ ЗА РАЗРАБОТКА НА ГП 6.1 ОД ДУП ЗА ГРАДСКА ЧЕТВРТ З 05 ПОМЕЃУ БУЛ. ИЛИНДЕН, БУЛ. 8-МИ СЕПТЕМВРИ, БУЛ. ПАРТИЗАНСКИ ОДРЕДИ И УЛ. ЉУБЉАНСКА, СО НАМЕНА А2 – ДОМУВАЊЕ ВО СТАНБЕНИ ЗГРАДИ, ОПШТИНА КАРПОШ, СКОПЈЕ

УПРАВИТЕЛ:
Иво Ѓорѓиев, дипл. инж. арх.

ИНВЕСТИТОР:
ДГТУ ДЕЛТА 2015 КОНСТРАКШН ДООЕЛ Скопје

ЛИЦЕНЦА ЗА ИЗРАБОТУВАЊЕ НА УРБАНИСТИЧКИ ПЛАНОВИ БР:
0058

ОДОБРУВА:
/

ПЛАНЕР ПОТПИСНИК:
Иво Ѓорѓиев, дипл. инж. арх., овл. бр. **0.0101**

ПРИЛОГ:
УРБАНИСТИЧКО РЕШЕНИЕ
ПОДЗЕМНИ ПОВРШИНИ ЗА ГРАДЕЊЕ

У

РАЗМЕР:
M = 1:1000

ТЕХ БР.:
75/22-У

ДАТА:
ОКТОМВРИ 2023

ЛИСТ БР.:
9

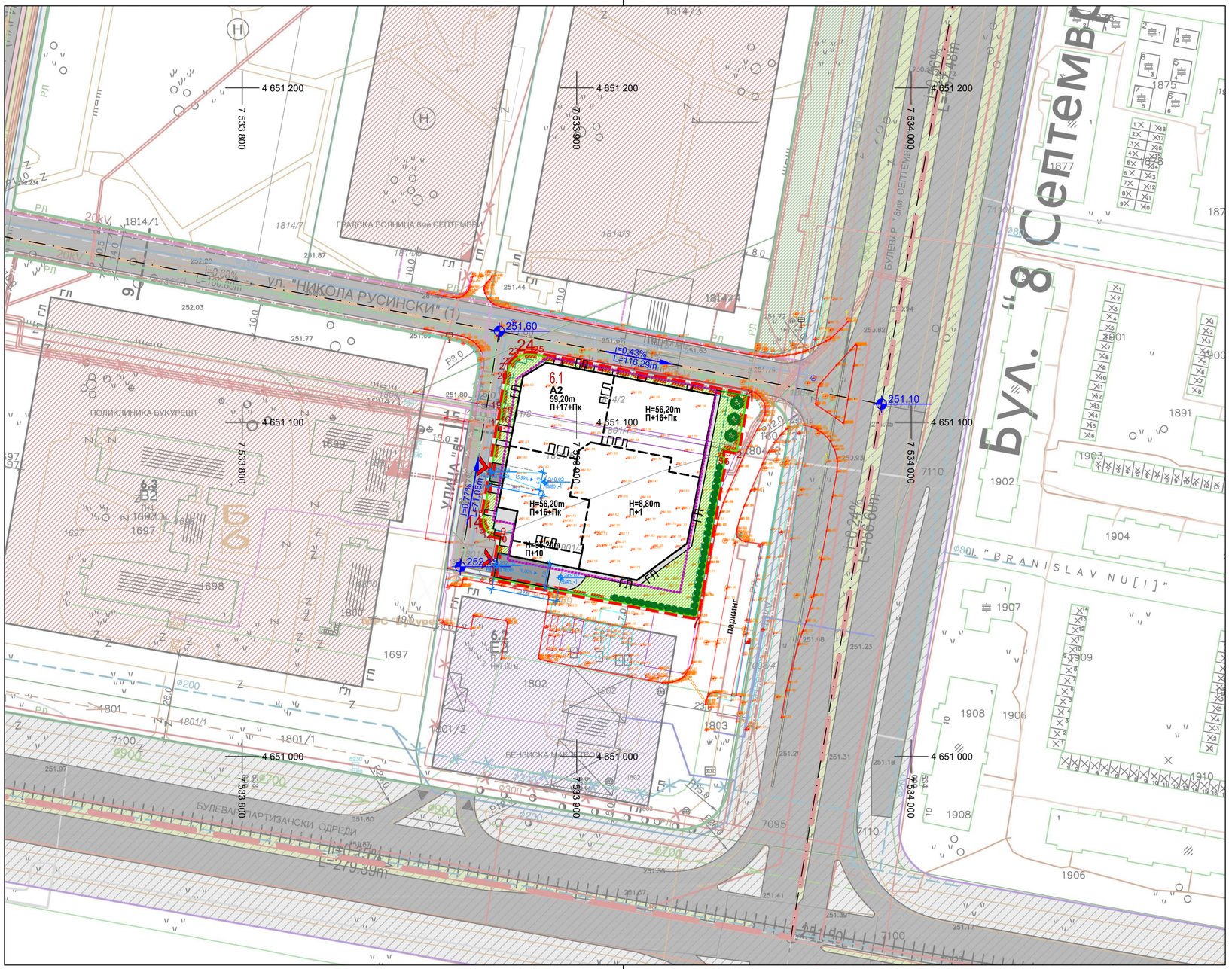

УРБАНИСТИЧКИ ПРОЕКТ ЗА ПАРЦЕЛИРАНО ГРАДЕЖНО ЗЕМЈИШТЕ ЗА РАЗРАБОТКА НА ГП 6.1 ОД ДУП ЗА ГРАДСКА ЧЕТВРТ 3 05 ПОМЕЃУ БУЛ. ИЛИНДЕН, БУЛ. 8-ми СЕПТЕМВРИ, БУЛ. ПАРТИЗАНСКИ ОДРЕДИ И УЛ. ЉУБЉАНСКА, СО НАМЕНА А2 – ДОМУВАЊЕ ВО СТАНБЕНИ ЗГРАДИ, ОПШТИНА КАРПОШ, СКОПЈЕ

ЛЕГЕНДА

- ГРАНИЦА НА ПРОЕКТЕН ОПФАТ
- ПОВРШИНА ПРОЕКТЕН ОПФАТ — P = **4569** m²
- ЕЛЕМЕНТИ ЗА ОБЛИКУВАЊЕ НА СООБРАЌАЈНИЦИ
- ОСКА НА СООБРАЌАЈНИЦА
- ЕЛЕМЕНТИ НА ПРИСТАПНИ РАМПИ НА НИВО „-1"
- i=0,77% L=71,05m — НИВЕЛАЦИЈА ЗАДАДЕНА СО ДУП
- 251,60 — ВИСИНСКА КОТА ЗАДАДЕНА СО ДУП
- 249,02 Ø80 „-1" — ВИСИНСКА КОТА ОДРЕДЕНА СО УП
- РЛ — РЕГУЛАЦИОНА ЛИНИЈА
- ВЛЕЗ ВО ГРАДЕЖНА ПАРЦЕЛА 6.1
- 6.1 ЛГП — НУМЕРАЦИЈА НА ГРАДЕЖНА ПАРЦЕЛА
- ГРАНИЦА НА ГРАДЕЖНА ПАРЦЕЛА
- ГРАДЕЖНА ЛИНИЈА ЗАДАДЕНА СО ДУП 3 05
- ГЛ — ГРАДЕЖНА ЛИНИЈА
- ПГЛ — ПОМОШНА ГРАДЕЖНА ЛИНИЈА (ДЕНИВЕЛАЦИЈА)
- ПОДЗЕМНА ГРАДЕЖНА ЛИНИЈА
- ПОВРШИНА ЗА ГРАДЕЊЕ ОГРАНИЧЕНА СО ГРАДЕЖНА ЛИНИЈА

СООБРАЌАЈ И ПАРТЕР

- РАМПА ЗА ПРИСТАП ДО ПОДЗЕМНА ПАРКИНГ ГАРАЖА
- ПЕШАЧКА ПОВРШИНА ВО ГРАДЕЖНА ПАРЦЕЛА

ЗЕЛЕНИЛО

- НИСКО ЗЕЛЕНИЛО
- СРЕДНО И ВИСОКО ЗЕЛЕНИЛО

ПОВРШИНА НА ЗЕЛЕНИЛО ВО ГРАДЕЖНА ПАРЦЕЛА 6.1 — **P = 919** m²

УРБАНИСТИЧКО РЕШЕНИЕ

ВНАТРЕШЕН СООБРАЌАЈ И НИВЕЛМАНСКО РЕШЕНИЕ

ЗУМ ПРОЕКТ
СКОПЈЕ
e-mail: zumproekt@zumproekt.mk

УРБАНИСТИЧКИ ПРОЕКТ ЗА ПАРЦЕЛИРАНО ГРАДЕЖНО ЗЕМЈИШТЕ ЗА РАЗРАБОТКА НА ГП 6.1 ОД ДУП ЗА ГРАДСКА ЧЕТВРТ 3 05 ПОМЕЃУ БУЛ. ИЛИНДЕН, БУЛ. 8-МИ СЕПТЕМВРИ, БУЛ. ПАРТИЗАНСКИ ОДРЕДИ И УЛ. ЉУБЉАНСКА, СО НАМЕНА А2 – ДОМУВАЊЕ ВО СТАНБЕНИ ЗГРАДИ, ОПШТИНА КАРПОШ, СКОПЈЕ

УПРАВИТЕЛ:
Иво Ѓорѓиев, дипл. инж. арх.

ИНВЕСТИТОР:
ДГТУ ДЕЛТА 2015 КОНСТРАКШН ДООЕЛ Скопје

ЛИЦЕНЦА ЗА ИЗРАБОТУВАЊЕ НА УРБАНИСТИЧКИ ПЛАНОВИ БР:
0058

ОДОБРУВА:
/

ПЛАНЕР ПОТПИСНИК:
Иво Ѓорѓиев, дипл. инж. арх., овл. бр. **0.0101**

ПРИЛОГ:
УРБАНИСТИЧКО РЕШЕНИЕ
ВНАТРЕШЕН СООБРАЌАЈ И НИВЕЛМАНСКО РЕШЕНИЕ

У

РАЗМЕР:
M = 1:1000

ТЕХ БР.:
75/22-У

ДАТА:
ОКТОМВРИ 2023

ЛИСТ БР.:
10

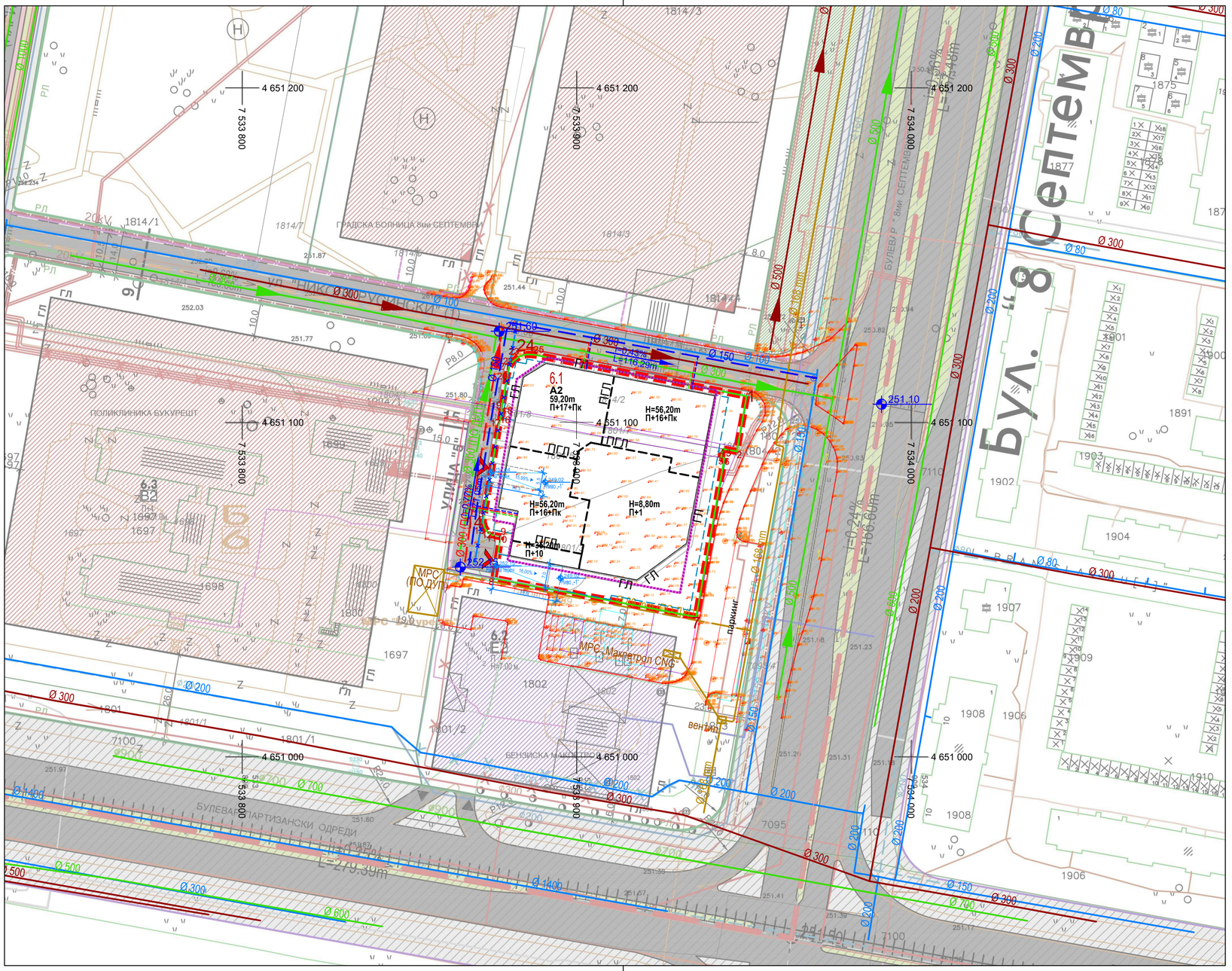

УРБАНИСТИЧКИ ПРОЕКТ ЗА ПАРЦЕЛИРАНО ГРАДЕЖНО ЗЕМЈИШТЕ ЗА РАЗРАБОТКА НА ГП 6.1 ОД ДУП ЗА ГРАДСКА ЧЕТВРТ З 05 ПОМЕЃУ БУЛ. ИЛИНДЕН, БУЛ. 8-ми СЕПТЕМВРИ, БУЛ. ПАРТИЗАНСКИ ОДРЕДИ И УЛ. ЉУБЉАНСКА, СО НАМЕНА А2 – ДОМУВАЊЕ ВО СТАНБЕНИ ЗГРАДИ, ОПШТИНА КАРПОШ, СКОПЈЕ

ЛЕГЕНДА

- ГРАНИЦА НА ПРОЕКТЕН ОПФАТ
- ПОВРШИНА ПРОЕКТЕН ОПФАТ — P = **4569** m²
- ЕЛЕМЕНТИ ЗА ОБЛИКУВАЊЕ НА СООБРАЌАЈНИЦИ
- ОСКА НА СООБРАЌАЈНИЦА
- ЕЛЕМЕНТИ НА ПРИСТАПНИ РАМПИ НА НИВО „-1"
- i=0,77% L=71,05m — НИВЕЛАЦИЈА ЗАДАДЕНА СО ДУП
- 251,60 — ВИСИНСКА КОТА ЗАДАДЕНА СО ДУП
- 249,02 Н=80 „-1" — ВИСИНСКА КОТА ОДРЕДЕНА СО УП
- РЛ — РЕГУЛАЦИОНА ЛИНИЈА
- ВЛЕЗ ВО ГРАДЕЖНА ПАРЦЕЛА 6.1
- 6.1 ЛГП — НУМЕРАЦИЈА НА ГРАДЕЖНА ПАРЦЕЛА
- ГРАНИЦА НА ГРАДЕЖНА ПАРЦЕЛА
- ГРАДЕЖНА ЛИНИЈА ЗАДАДЕНА СО ДУП З 05
- ГЛ — ГРАДЕЖНА ЛИНИЈА
- ПГЛ — ПОМОШНА ГРАДЕЖНА ЛИНИЈА (ДЕНИВЕЛАЦИЈА)
- ПОДЗЕМНА ГРАДЕЖНА ЛИНИЈА
- ПОВРШИНА ЗА ГРАДЕЊЕ ОГРАНИЧЕНА СО ГРАДЕЖНА ЛИНИЈА

КОМУНАЛНА ИНФРАСТРУКТУРА

- Ø 100 — ПОСТОЕН ВОДОВОД
- Ø 100 — ПОСТОЕН ВОДОВОД ПЛАНИРАН ДА СЕ ДИСЛОЦИРА
- Ø 150 — ПЛАНИРАН ВОДОВОД
- НОВОПРОЕКТИРАН ПРИКЛУЧЕН ВОДОВОД (СО УП)
- Ø 300 — ПОСТОЈНА ФЕКАЛНА КАНАЛИЗАЦИЈА
- Ø 300 — ПЛАНИРАНА ФЕКАЛНА КАНАЛИЗАЦИЈА (СО ДУП)
- НОВОПРОЕКТИРАНА ПРИКЛУЧНА ФЕКАЛНА КАНАЛИЗАЦИЈА (СО УП)
- Ø 300 — ПОСТОЈНА АТМОСФЕРСКА КАНАЛИЗАЦИЈА
- Ø 300 — ПЛАНИРАНА АТМОСФЕРСКА КАНАЛИЗАЦИЈА (СО ДУП)
- НОВОПРОЕКТИРАНА ПРИКЛУЧНА АТМОСФЕРСКА КАНАЛИЗАЦИЈА (СО УП)
- Ø 168 mm — ПОСТОЕН ГАСОВОД
- МРС — ПОСТОЈНА ГАСОВОДНА МЕРНО - РЕГУЛАЦИСКА СТАНИЦА ВО НЕПОСРЕДНОТО ОПКРУЖУВАЊЕ НА ОПФАТОТ
- Ø 89 mm — ПЛАНИРАН ГАСОВОД (СО ДУП)
- МРС (ПО ДУП) — ПЛАНИРАНА ГАСОВОДНА МЕРНО - РЕГУЛАЦИСКА СТАНИЦА (СО ДУП)

УРБАНИСТИЧКО РЕШЕНИЕ

ПРИКЛУЧНИ ТОЧКИ ЗА СИТЕ ВОДОВИ И ГРАДБИ НА ХИДРОТЕХНИЧКАТА ИНФРАСТРУКТУРА

ЗУМ ПРОЕКТ
СКОПЈЕ
e-mail: zumproekt@zumproekt.mk

УРБАНИСТИЧКИ ПРОЕКТ ЗА ПАРЦЕЛИРАНО ГРАДЕЖНО ЗЕМЈИШТЕ ЗА РАЗРАБОТКА НА ГП 6.1 ОД ДУП ЗА ГРАДСКА ЧЕТВРТ З 05 ПОМЕЃУ БУЛ. ИЛИНДЕН, БУЛ. 8-МИ СЕПТЕМВРИ, БУЛ. ПАРТИЗАНСКИ ОДРЕДИ И УЛ. ЉУБЉАНСКА, СО НАМЕНА А2 – ДОМУВАЊЕ ВО СТАНБЕНИ ЗГРАДИ, ОПШТИНА КАРПОШ, СКОПЈЕ

УПРАВИТЕЛ:
Иво Ѓорѓиев, дипл. инж. арх.

ИНВЕСТИТОР:
ДГТУ ДЕЛТА 2015 КОНСТРАКШН ДООЕЛ Скопје

ЛИЦЕНЦА ЗА ИЗРАБОТУВАЊЕ НА УРБАНИСТИЧКИ ПЛАНОВИ БР:
0058

ОДОБРУВА:
/

ПЛАНЕР ПОТПИСНИК:
Иво Ѓорѓиев, дипл. инж. арх., овл. бр. **0.0101**

ПРИЛОГ:
УРБАНИСТИЧКО РЕШЕНИЕ
ПРИКЛУЧНИ ТОЧКИ ЗА СИТЕ ВОДОВИ И ГРАДБИ НА ХИДРОТЕХНИЧКАТА ИНФРАСТРУКТУРА

У

РАЗМЕР:
M = 1:1000

ТЕХ БР.:
75/22-У

ДАТА:
ОКТОМВРИ 2023

ЛИСТ БР.:
11



УРБАНИСТИЧКИ ПРОЕКТ ЗА ПАРЦЕЛИРАНО ГРАДЕЖНО ЗЕМЈИШТЕ ЗА РАЗРАБОТКА НА ГП 6.1 ОД ДУП ЗА ГРАДСКА ЧЕТВРТ 3 05 ПОМЕЃУ БУЛ. ИЛИНДЕН, БУЛ. 8-ми СЕПТЕМВРИ, БУЛ. ПАРТИЗАНСКИ ОДРЕДИ И УЛ. ЉУБЉАНСКА, СО НАМЕНА А2 – ДОМУВАЊЕ ВО СТАНБЕНИ ЗГРАДИ, ОПШТИНА КАРПОШ, СКОПЈЕ

ЛЕГЕНДА

- ГРАНИЦА НА ПРОЕКТЕН ОПФАТ
- ПОВРШИНА ПРОЕКТЕН ОПФАТ — P = **4569** m²
- ЕЛЕМЕНТИ ЗА ОБЛИКУВАЊЕ НА СООБРАЌАЈНИЦИ
- ОСКА НА СООБРАЌАЈНИЦА
- ЕЛЕМЕНТИ НА ПРИСТАПНИ РАМПИ НА НИВО „-1"
- i=0,77% L=71,05m — НИВЕЛАЦИЈА ЗАДАДЕНА СО ДУП
- 251,60 — ВИСИНСКА КОТА ЗАДАДЕНА СО ДУП
- 249,02 НИВО „-1" — ВИСИНСКА КОТА ОДРЕДЕНА СО УП
- РЛ — РЕГУЛАЦИОНА ЛИНИЈА
- 6.1 — НУМЕРАЦИЈА НА ГРАДЕЖНА ПАРЦЕЛА
- ГРАНИЦА НА ГРАДЕЖНА ПАРЦЕЛА
- ГРАДЕЖНА ЛИНИЈА ЗАДАДЕНА СО ДУП 3 05
- ГЛ — ГРАДЕЖНА ЛИНИЈА
- ПГЛ — ПОМОШНА ГРАДЕЖНА ЛИНИЈА (ДЕНИВЕЛАЦИЈА)
- ПОДЗЕМНА ГРАДЕЖНА ЛИНИЈА
- ПОВРШИНА ЗА ГРАДЕЊЕ ОГРАНИЧЕНА СО ГРАДЕЖНА ЛИНИЈА

КОМУНАЛНА ИНФРАСТРУКТУРА

- Ø 100 — ПОСТОЕН ВОДОВОД
- Ø 100 — ПОСТОЕН ВОДОВОД ПЛАНИРАН ДА СЕ ДИСЛОЦИРА
- Ø 150 — ПЛАНИРАН ВОДОВОД
- НОВОПРОЕКТИРАН ПРИКЛУЧЕН ВОДОВОД (СО УП)
- Ø 300 — ПОСТОЈНА ФЕКАЛНА КАНАЛИЗАЦИЈА
- Ø 300 — ПЛАНИРАНА ФЕКАЛНА КАНАЛИЗАЦИЈА (СО ДУП)
- НОВОПРОЕКТИРАНА ПРИКЛУЧНА ФЕКАЛНА КАНАЛИЗАЦИЈА (СО УП)
- Ø 300 — ПОСТОЈНА АТМОСФЕРСКА КАНАЛИЗАЦИЈА
- Ø 300 — ПЛАНИРАНА АТМОСФЕРСКА КАНАЛИЗАЦИЈА (СО ДУП)
- НОВОПРОЕКТИРАНА ПРИКЛУЧНА АТМОСФЕРСКА КАНАЛИЗАЦИЈА (СО УП)
- Ø 168 mm — ПОСТОЕН ГАСОВОД
- МРС — ПОСТОЈНА ГАСОВОДНА МЕРНО - РЕГУЛАЦИСКА СТАНИЦА ВО НЕПОСРЕДНОТО ОПКРУЖУВАЊЕ НА ОПФАТОТ
- Ø 89 mm — ПЛАНИРАН ГАСОВОД (СО ДУП)
- МРС (ПО ДУП) — ПЛАНИРАНА ГАСОВОДНА МЕРНО - РЕГУЛАЦИСКА СТАНИЦА (СО ДУП)

УРБАНИСТИЧКО РЕШЕНИЕ

ИЗОЛИРАН ПРИКАЗ НА ВОДОВИТЕ НА ХИДРОТЕХНИЧКАТА ИНФРАСТРУКТУРА

ЗУМ ПРОЕКТ СКОПЈЕ e-mail: zumproekt@zumproekt.mk	УРБАНИСТИЧКИ ПРОЕКТ ЗА ПАРЦЕЛИРАНО ГРАДЕЖНО ЗЕМЈИШТЕ ЗА РАЗРАБОТКА НА ГП 6.1 ОД ДУП ЗА ГРАДСКА ЧЕТВРТ 3 05 ПОМЕЃУ БУЛ. ИЛИНДЕН, БУЛ. 8-МИ СЕПТЕМВРИ, БУЛ. ПАРТИЗАНСКИ ОДРЕДИ И УЛ. ЉУБЉАНСКА, СО НАМЕНА А2 – ДОМУВАЊЕ ВО СТАНБЕНИ ЗГРАДИ, ОПШТИНА КАРПОШ, СКОПЈЕ
УПРАВИТЕЛ: Иво Ѓорѓиев, дипл. инж. арх.	ИНВЕСТИТОР: ДГТУ ДЕЛТА 2015 КОНСТРАКШН ДООЕЛ Скопје
ЛИЦЕНЦА ЗА ИЗРАБОТУВАЊЕ НА УРБАНИСТИЧКИ ПЛАНОВИ БР: **0058**	ОДОБРУВА: /
ПЛАНЕР ПОТПИСНИК: Иво Ѓорѓиев, дипл. инж. арх., овл. бр. **0.0101**	ПРИЛОГ: УРБАНИСТИЧКО РЕШЕНИЕ *ИЗОЛИРАН ПРИКАЗ НА ВОДОВИТЕ НА ХИДРОТЕХНИЧКАТА ИНФРАСТРУКТУРА* — **У**
РАЗМЕР: M = 1:1000	ТЕХ БР.: 75/22-У; ДАТА: ОКТОМВРИ 2023; ЛИСТ БР.: **12**

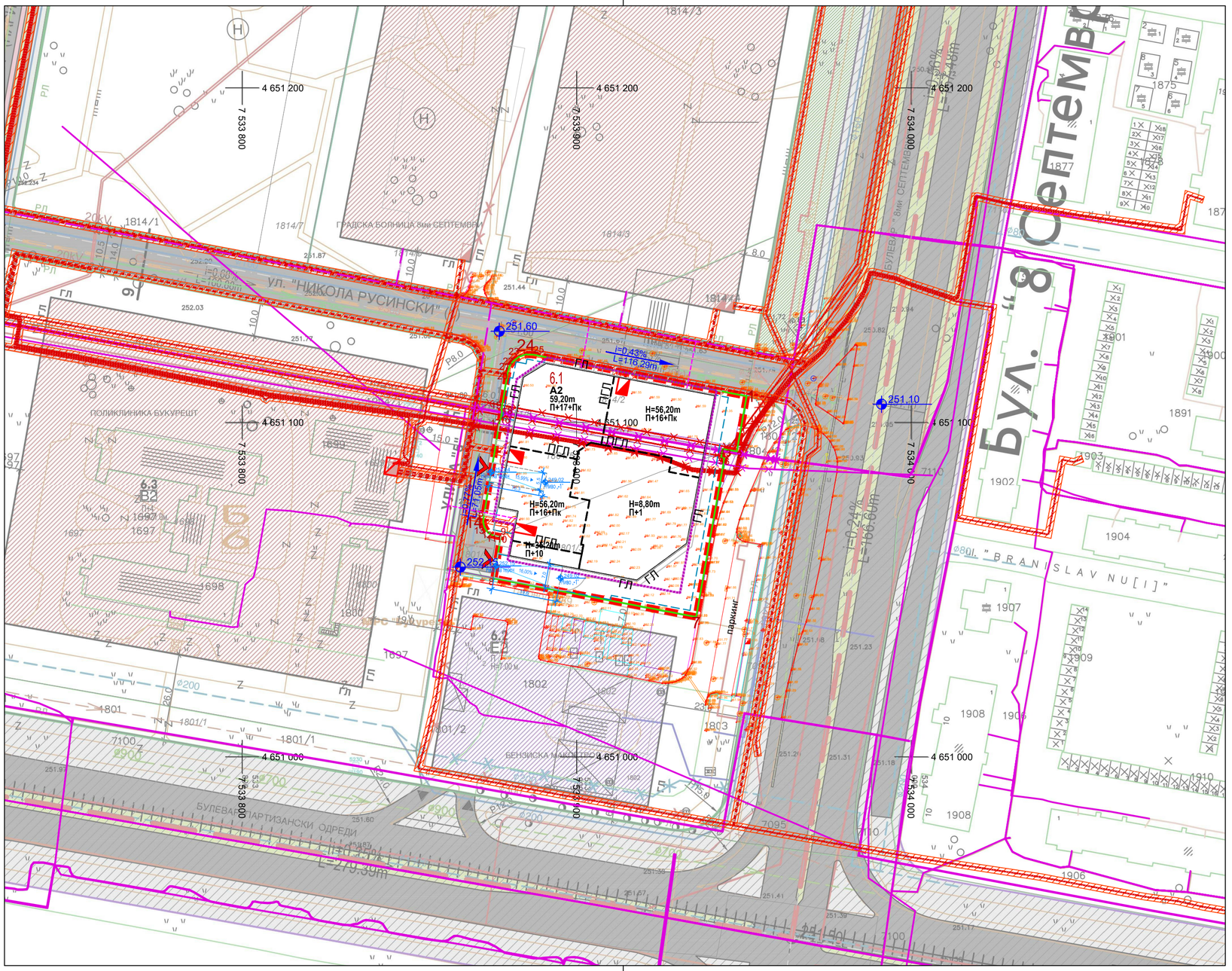

УРБАНИСТИЧКИ ПРОЕКТ ЗА ПАРЦЕЛИРАНО ГРАДЕЖНО ЗЕМЈИШТЕ ЗА РАЗРАБОТКА НА ГП 6.1 ОД ДУП ЗА ГРАДСКА ЧЕТВРТ З 05 ПОМЕЃУ БУЛ. ИЛИНДЕН, БУЛ. 8-ми СЕПТЕМВРИ, БУЛ. ПАРТИЗАНСКИ ОДРЕДИ И УЛ. ЉУБЉАНСКА, СО НАМЕНА А2 – ДОМУВАЊЕ ВО СТАНБЕНИ ЗГРАДИ, ОПШТИНА КАРПОШ, СКОПЈЕ

ЛЕГЕНДА

- ГРАНИЦА НА ПРОЕКТЕН ОПФАТ
- ПОВРШИНА ПРОЕКТЕН ОПФАТ — P = **4569** m²
- ЕЛЕМЕНТИ ЗА ОБЛИКУВАЊЕ НА СООБРАЌАЈНИЦИ
- ОСКА НА СООБРАЌАЈНИЦА
- ЕЛЕМЕНТИ НА ПРИСТАПНИ РАМПИ НА НИВО „-1"
- I=0.77% L=71.05m — НИВЕЛАЦИЈА ЗАДАДЕНА СО ДУП
- 251.60 — ВИСИНСКА КОТА ЗАДАДЕНА СО ДУП
- 249.02 Ø80 „1" — ВИСИНСКА КОТА ОДРЕДЕНА СО УП
- РП — РЕГУЛАЦИОНА ЛИНИЈА
- ВЛЕЗ ВО ГРАДЕЖНА ПАРЦЕЛА 6.1
- 6.1 ЛГП — НУМЕРАЦИЈА НА ГРАДЕЖНА ПАРЦЕЛА
- ГРАНИЦА НА ГРАДЕЖНА ПАРЦЕЛА
- ГРАДЕЖНА ЛИНИЈА ЗАДАДЕНА СО ДУП З 05
- ГЛ — ГРАДЕЖНА ЛИНИЈА
- ДГЛ — ПОМОШНА ГРАДЕЖНА ЛИНИЈА (ДЕНИВЕЛАЦИЈА)
- ПОДЗЕМНА ГРАДЕЖНА ЛИНИЈА
- ПОВРШИНА ЗА ГРАДЕЊЕ ОГРАНИЧЕНА СО ГРАДЕЖНА ЛИНИЈА

КОМУНАЛНА ИНФРАСТРУКТУРА

- ПОСТОЈНИ ТЕЛЕКОМУНИКАЦИСКИ ВОДОВИ
- ПОСТОЈНИ ТЕЛЕКОМУНИКАЦИСКИ ВОДОВИ ПЛАНИРАНИ ДА СЕ ДИСЛОЦИРААТ (СО ДУП)
- ПЛАНИРАНИ ТЕЛЕКОМУНИКАЦИСКИ ВОДОВИ (СО ДУП)
- НОВОПРОЕКТИРАНИ ПРИКЛУЧНИ ТК ВОДОВИ ВО ГРАДЕЖНА ПАРЦЕЛА (СО УП)
- 10 (20) kV — ПОСТОЈНИ ПОДЗЕМНИ СРЕДНОНАПОНСКИ ЕЛЕКТРОЕНЕРГЕТСКИ ВОДОВИ
- ПОСТОЈНИ ПОДЗЕМНИ СН ЕЛЕКТРОЕНЕРГЕТСКИ ВОДОВИ ПЛАНИРАНИ ДА СЕ ДИСЛОЦИРААТ (СО ДУП)
- ПЛАНИРАНИ ПОДЗЕМНИ СРЕДНОНАПОНСКИ ЕЛЕКТРОЕНЕРГЕТСКИ ВОДОВИ
- ЗАШТИТЕН ПОЈАС НА ЕЛЕКТРОЕНЕРГЕТСКИ ВОДОВИ И ОБЈЕКТИ СПОРЕД МРЕЖНИ ПРАВИЛА НА ЕЛЕКТРОДИСТРИБУЦИЈА ДООЕЛ
- ПОСТОЈНА АДАПТИРАНА ТРАФОСТАНИЦА 10 (20) / 0,4 kV ВО НЕПОСРЕДНОТО ОПКРУЖУВАЊЕ НА ОПФАТОТ
- НОВОПРЕДВИДЕНА АДАПТИРАНА ТРАФОСТАНИЦА 10 (20) / 0,4 kV ВО СКЛОП НА ПРЕДВИДЕНИОТ ОБЈЕКТ ВО Г.П. 6.1

УРБАНИСТИЧКО РЕШЕНИЕ

ПРИКЛУЧНИ ТОЧКИ ЗА СИТЕ ВОДОВИ И ГРАДБИ НА ЕЛЕКТРОТЕХНИЧКАТА ИНФРАСТРУКТУРА

ЗУМ ПРОЕКТ
СКОПЈЕ
e-mail: zumproekt@zumproekt.mk

УРБАНИСТИЧКИ ПРОЕКТ ЗА ПАРЦЕЛИРАНО ГРАДЕЖНО ЗЕМЈИШТЕ ЗА РАЗРАБОТКА НА ГП 6.1 ОД ДУП ЗА ГРАДСКА ЧЕТВРТ З 05 ПОМЕЃУ БУЛ. ИЛИНДЕН, БУЛ. 8-МИ СЕПТЕМВРИ, БУЛ. ПАРТИЗАНСКИ ОДРЕДИ И УЛ. ЉУБЉАНСКА, СО НАМЕНА А2 – ДОМУВАЊЕ ВО СТАНБЕНИ ЗГРАДИ, ОПШТИНА КАРПОШ, СКОПЈЕ

УПРАВИТЕЛ:
Иво Ѓорѓиев, дипл. инж. арх.

ИНВЕСТИТОР:
ДГТУ ДЕЛТА 2015 КОНСТРАКШН ДООЕЛ Скопје

ЛИЦЕНЦА ЗА ИЗРАБОТУВАЊЕ НА УРБАНИСТИЧКИ ПЛАНОВИ БР:
0058

ОДОБРУВА:
/

ПЛАНЕР ПОТПИСНИК:
Иво Ѓорѓиев, дипл. инж. арх., овл. бр. **0.0101**

ПРИЛОГ:
УРБАНИСТИЧКО РЕШЕНИЕ
ПРИКЛУЧНИ ТОЧКИ ЗА СИТЕ ВОДОВИ И ГРАДБИ НА ЕЛЕКТРОТЕХНИЧКАТА ИНФРАСТРУКТУРА

У

РАЗМЕР:
M = 1:1000

ТЕХ БР.:
75/22-У

ДАТА:
ОКТОМВРИ 2023

ЛИСТ БР.:
13

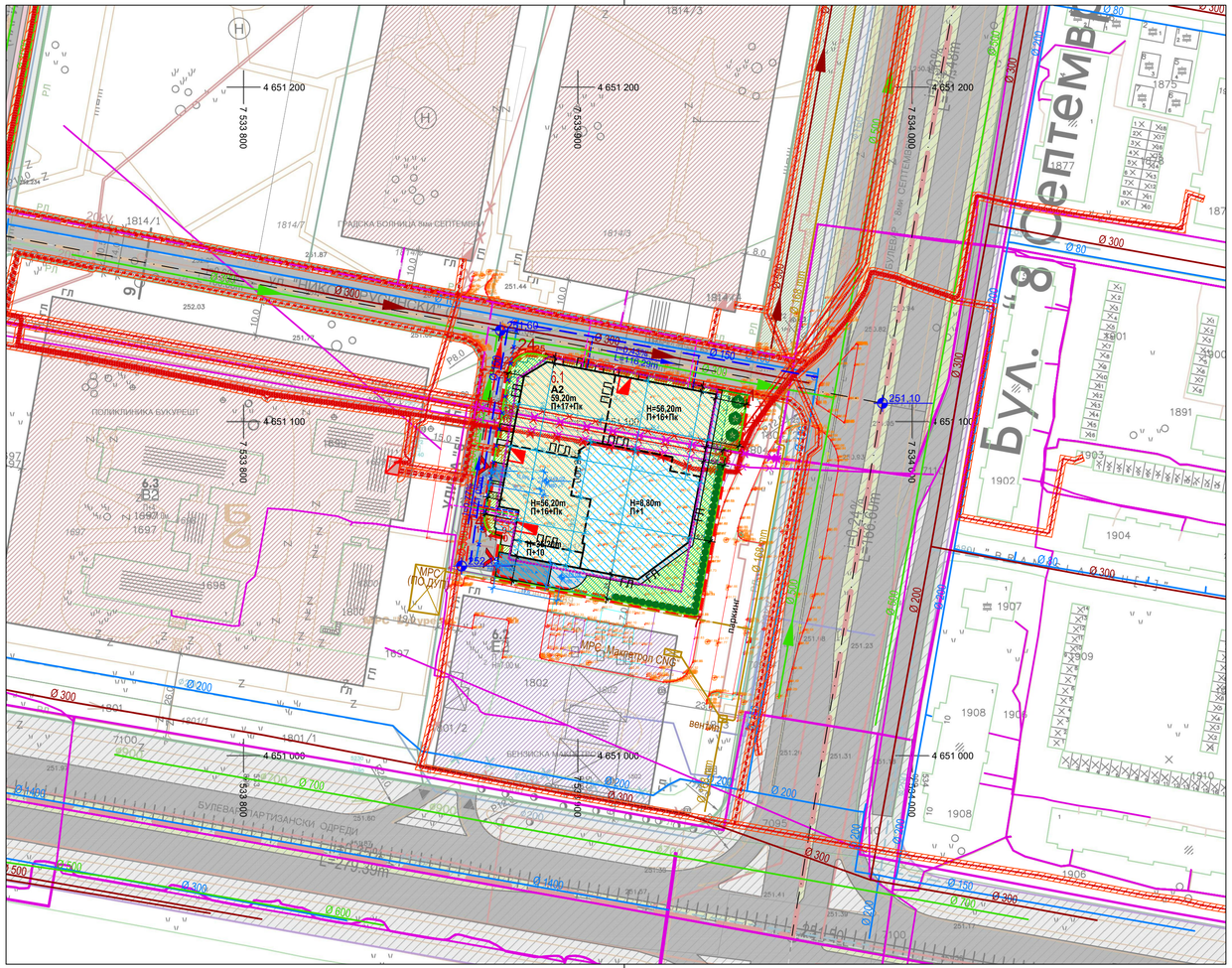
Бул. „8 Септември"
А2
59,20m
П+17+Пк
H=56,20m
П+16+Пк
H=56,20m
П+16+Пк
H=48,80m
П+1
П+10
МРС (10 ДУП)
МРС - Макпетрол СКОПЈЕ
ВЕНЕЦИЈА
ПЛП
ПГП
ПГП
ПЛП
ГЛ
ГЛ
ГЛ

3.ПРОЕКТЕН ДЕЛ

Содржина:

1. *ИДЕЕН ПРОЕКТ ЗА ГРАДЕЖНАТА ПАРЦЕЛА 6.1*

ОБЈЕКТ: **ДОМУВАЊЕ ВО СТАНБЕНИ ЗГРАДИ**
Ул. “Никола Русински“ бб, Г.П. 6.01
К.О. Карпош, СКОПЈЕ

ФАЗА: **АРХИТЕКТУРА** (ИДЕЕН ПРОЕКТ)



ИНВЕСТИТОР: **ЗСФ КОМ ДООЕЛ,СКОПЈЕ**
ДЕЛТА 2015 КОНСТРАКШН ДООЕЛ, СКОПЈЕ

ПРОЕКТИРА: **Г М С - ПРОЕКТ ДООЕЛ -СКОПЈЕ**

Тех.бр-27/22

Октомври 2023год.

Olivija Mojsova
Digitally signed by Olivija Mojsova
Date: 2023.10.04 16:17:35 +02'00'

Sandra Mojsova
Digitally signed by Sandra Mojsova
Date: 2023.10.04 16:23:27 +02'00'

СОДРЖИНА НА ИДЕЕН ПРОЕКТ (АРХИТЕКТУРА)

Домување во станбени згради, ул. Никола Русински бб, ГП 6.1, КО Карпош, Скопје

А. Општи листови

01. Регистрација на фирма
02. Лиценца од фирма
03. Решение за одговорен проектант
04. Овластување на проектант

Б.Текстуален дел

01.Технички опис
02. Анализа на површини

В.Графички дел

00.Урбанистичко решение синтезен приказ
01.Ситуација со петта фасада
02.Ситуација со отворено приземје
03.Основа на подрум -4
04. Основа на подрум -3
05. Основа на подрум -2
05. Основа на подрум -1
07. Основа на приземје
08. Основа на Кат 1
09. Основа на Кат 2
10. Основа на Кат 3
11. Основа на Кат 4
12. Основа на Кат 5
13. Основа на Кат 6
14. Основа на Кат 7
15. Основа на Кат 8
16. Основа на Кат 9
17. Основа на Кат 10
18. Основа на Кат 11
19. Основа на Кат 12
20. Основа на Кат 13
21. Основа на Кат 14
22. Основа на Кат 15
23. Основа на Кат 16
24. Основа на Кат 17/Поткровје
25.Основа на Поткровје
26. Основа на петта фасада
27. Пресек 1-1
28. Пресек 2-2
29. Пресек 2-2
30. Јужна фасада
31. Источна фасада

I

ОПШТ ДЕЛ

Број: 0809-50/150120230008077

Датум и време: 17.3.2023 г. 14:19:52

П О Т В Р Д А

за регистрирана дејност

ТЕКОВНИ ПОДАТОЦИ ЗА СУБЈЕКТОТ	
ЕМБС:	5745519
Назив:	Друштво за проектирање и инженеринг ГМС ПРОЕКТ ДООЕЛ експорт-импорт Скопје
Седиште:	КОСТА ВЕСЕЛИНОВ бр.5-1/лок.1 СКОПЈЕ - ЦЕНТАР, ЦЕНТАР

ПОДАТОЦИ ЗА РЕГИСТРИРАНА ДЕЈНОСТ	
Предмет на работење:	Регистрирана е општа клаузула за бизнис
Приоритетна дејност/ главна приходна шифра:	71.11 - Архитектонски дејности
Други дејности во внатрешниот промет:	Нема
Евидентирани дејности во надворешниот промет:	Има
Одобренија, дозволи, лиценци, согласности:	Нема

Правна поука: Против овој реален акт може да се изјави приговор до Централниот регистар на Република Северна Македонија во рок од 8 дена од денот на приемот.

Изготвил:

ЦЕНТРАЛЕН РЕГИСТАР НА РЕПУБЛИКА СЕВЕРНА МАКЕДОНИЈА РЕГИОНАЛНА РЕГИСТРАЦИОНА КАНЦЕЛАРИЈА-СКОПЈЕ бр.01 СКОПЈЕ

Овластено лице:

Број: 0805-50/150020230244495
Датум и време: 20.9.2023 г. 14:26

/Електронски издаден документ/

Т Е К О В Н А С О С Т О Ј Б А

ПОДАТОЦИ ЗА СУБЈЕКТОТ	
ЕМБС:	5745519
Целосен назив:	Друштво за проектирање и инженеринг ГМС ПРОЕКТ ДООЕЛ експорт-импорт Скопје
Кратко име:	ГМС ПРОЕКТ ДООЕЛ Скопје
Седиште:	КОСТА ВЕСЕЛИНОВ бр.5-1/лок.1 СКОПЈЕ - ЦЕНТАР, ЦЕНТАР
Вид на субјект на упис:	ДООЕЛ
Датум на основање:	14.3.2003 г.
Деловен статус:	Активен
***Вид на сопственост:**	Приватна
ЕДБ:	4030003473636
Големина на субјектот:	мал
Организационен облик:	05.4 - друштво со ограничена одговорност основано од едно лице
Надлежен регистар:	Трговски Регистар

ОСНОВНА ГЛАВНИНА	
Паричен влог MKD:	0,00
Непаричен влог MKD:	169.700,00
Уплатен дел MKD:	169.700,00
Вкупно основна главнина MKD:	169.700,00

Верификација
Информации за верификација на автентичноста на овој документ се достапни со користење на QR кодот, односно на следниот линк:
https://www.crm.com.mk/ds/validateDocument/288560D0CEC223F436209380005845B7CDEBADABD1F045A3D870468CE72BC495
Овој документ е официјално потпишан со електронски печат и електронски временски жиг. Автентичноста на печатените копии од овој документ може да биде електронски верификувана.

СОПСТВЕНИЦИ	
Име и презиме/Назив:	ОЛИВИЈА МОЈСОВА
Адреса:	КАПЕШТЕЦ бр.1 СКОПЈЕ, ЦЕНТАР
Тип на сопственик:	Основач/сопственик
Паричен влог MKD:	0,00
Непаричен влог MKD:	169.700,00
Уплатен дел MKD:	169.700,00
Вкупен влог MKD:	169.700,00
Вид на одговорност:	Не одговара

ДЕЈНОСТИ	
Приоритетна дејност/ Главна приходна шифра:	71.11 - Архитектонски дејности
ОПШТА КЛАУЗУЛА ЗА БИЗНИС	
Евидентирани се дејности во надворешниот промет	
Други дејности:	Регистрирани дејности во надворешно-трговскиот промет

ОВЛАСТУВАЊА	
Овластени лица	
Име и презиме:	ОЛИВИЈА МОЈСОВА
Адреса:	КАПЕШТЕЦ бр.1 СКОПЈЕ, ЦЕНТАР
Овластувања:	Управител,без ограничување во внатрешниот и надворешниот трговски промет
Овластено лице:	Овластено лице

ДОПОЛНИТЕЛНИ ИНФОРМАЦИИ	
КОНТАКТ	
E-mail:	magos_dsc@yahoo.com

Напомена:
Во тековната состојба прикажани се само оние податоци за кои има запишана вредност.

*Видот на сопственоста се определува врз основа на својството на основачот/содружникот /сопственикот и служи исклучиво за статистички цели на Државниот завод за статистика на Република Северна Македонија

Правна поука: Против овој реален акт може да се изјави приговор до Централниот регистар на Република Северна Македонија во рок од 8 дена од денот на приемот.

Верификација
Информации за верификација на автентичноста на овој документ се достапни со користење на QR кодот, односно на следниот линк:
https://www.crm.com.mk/ds/validateDocument/288560D0CEC223F436209380005845B7CDEBADABD1F045A3D870468CE72BC495

Овој документ е официјално потпишан со електронски печат и електронски временски жиг. Автентичноста на печатените копии од овој документ може да биде електронски верификувана.

Република Македонија
МИНИСТЕРСТВО ЗА ТРАНСПОРТ И ВРСКИ

Врз основа на член 16 став (2) од Законот за градење ("Службен весник на Република Македонија" бр.130/09, 124/10, 18/11, 36/11, 54/11, 13/12, 144/12, 25/13, 79/13, 137/13, 163/13, 27/14, 28/14, 42/14, 115/14, 149/14, 187/14, 44/15, 129/15, 217/15, 226/15, 30/16, 31/16, 39/16 и 71/16), Министерството за транспорт и врски издава

ЛИЦЕНЦА А
ЗА ПРОЕКТИРАЊЕ НА ГРАДБИ ОД ПРВА КАТЕГОРИЈА

НА

Друштво за проектирање и инженеринг
ГМС ПРОЕКТ ДООЕЛ експорт-импорт Скопје

(назив, седиште, адреса и ЕМБС на правното лице)

ул.Коста Веселинов бр.5-1/лок.1 Скопје, ЕМБС: 5745519

ЛИЦЕНЦАТА Е СО ВАЖНОСТ ДО: **12.05.2024 година**

Број: **П.185/А**
12.05.2017 година
(ден, месец и година на издавање)

МИНИСТЕР
Владо Мисајловски

А Р Х И Т Е К Т У Р А, И Н Ж Е Н Е Р И Н Г, Д И З А Ј Н

ГМС ПРОЕКТ ДООЕЛ СКОПЈЕ

П р о е к т и р а њ е И н ж е н е р и н г Д и з а ј н

Ул. Коста Веселинов бр.5, тел/fax 3129339, 078 349 239, e-mail: magos_dsc@yahoo.com

РЕШЕНИЕ

Врз основа на чл.15 од Законот за градење (Сл.Весник на Р.М бр. 130/09 од 28.10.2009)и законите за измени и дополни на законот за градба(Сл.Весник на Р.М. бр.124/10, 18/11, 36/11 и 54/11, 13/12,144/13, 25/13, 79/13, 163/13, 27/14, 28/14, 42/14, 115/14, 149/14, 187/14, 44/15, 129/15, 217/15, 226/15, 30/16, 31/16, 39/16, 71/16 I 132/16),
ДруШтвото за проектирање,инжентеринг и дизајн ГМС Проект,дооел,Скопје го донесува следното:

Предмет: РЕШЕНИЕ -

Се овластува лицето д.и.а Сандра Мојсова за одговорен проектант на фаза АРХИТЕКТУРА за објект- А2- Домување во станбени згради, ул. Никола Русински, бб., К.О. Карпош, К.П. 1801/3, 1814/2 Г.П 6.01, Скопје, со тех.бр. 27/22.
Лицето поседува овластување за изработка на проектна документација од архитектура со број Б.1.2379

ГМС СКОПЈЕ
Управител ОЛИВИЈА МОЈСОВА

Olivija Mojsova

Digitally signed by Olivija Mojsova
Date: 2023.10.04 16:19:53 +02'00'

Република Македонија
КОМОРА НА ОВЛАСТЕНИ АРХИТЕКТИ
И ОВЛАСТЕНИ ИНЖЕНЕРИ

Врз основа на член 17 став 3 од Законот за градење ("Службен весник на Република Македонија" бр. 70/13-пречистен текст, 79/13, 137/13, 163/13, 27/14, 28/14, 42/14, 115/14, 149/14, 187/14, 44/15, 129/15, 217/15, 30,16, 31/16, 39/16, 71/16), Комората на овластени архитекти и овластени инженери издава

ОВЛАСТУВАЊЕ Б

ЗА ИЗРАБОТКА НА ПРОЕКТНА ДОКУМЕНТАЦИЈА

од

АРХИТЕКТУРА

на

САНДРА МОЈСОВА

магистер инженер архитект

Овластувањето е со важност до: 23.12.2023 год.

Број: 1.2379

Издадено на: 24.12.2018 год.

Претседател на
Комората на овластени архитекти
и овластени инженери

Проф. д-р Миле Димитровски
дипл.маш.инж.

I

УРБАНИСТИЧКИ ДЕЛ

РЕПУБЛИКА МАКЕДОНИЈА
ОПШТИНА КАРПОШ
Број: 47-6944/2
од 04.10.2023 год.
Скопје

ИЗВОД ОД ПЛАН БРОЈ: 879/2023	
ДУП за Градска четврт З 05 помеѓу Бул. Илинден, Бул. 8-ми Септември, Бул. Партизански одреди и Ул. Љубљанска	
УП вон нас.мес:/	
Одлука бр. 07-7546/4 од 06.11.2013 година	
Намена на градба: домување во станбени згради	
ул./	бр./
КО Карпош	КП 1801/3, 1801/5
ДЛ 176	М=1:1000

ИЗВОД ЗА ГП 6.1

ГРАФИЧКИ ПРИЛОГ



ОПШТИ УРБАНИСТИЧКО-АРХИТЕКТОНСКИ УСЛОВИ	
Број на урбанистичка парцела:	6.1
Намена на објектот:	домување во станбени згради
Површина на урбанистичка парцела:	4569м2
Површина на габарит:	3543м2
Процент на изграденост:	70 %
Максимална изградена површина:	99204м2
Коефициент на искористеост:	/
Максимална дозволена височина на венец:	88,00 м
Максимална дозволена височина на слеме:	/
Број на станови/спратови	П+26+Пк
Број на паркинг места:	Согласно член 61 од Правилникот за стандарди и нормативи за урбанистичко планирање (Службен весник на РМ бр.63/12, 126/12 и 19/13)
Сообраќајни услови:	Паркирање во рамки на сопствена парцела
Други услови:	Овој извод е основа за изработка на основен проект/архитектонско-урбанистички проект, кој пак е потребен во постапката за добивање одобрение за градење. Изработката на проектантската документација да е во согласност со законската и подзаконската регулатива од областа.

1. Заверена копија од општите и посебните услови за градење дадена во прилог.
2. Податоци за постојна инфраструктура и приклучоци

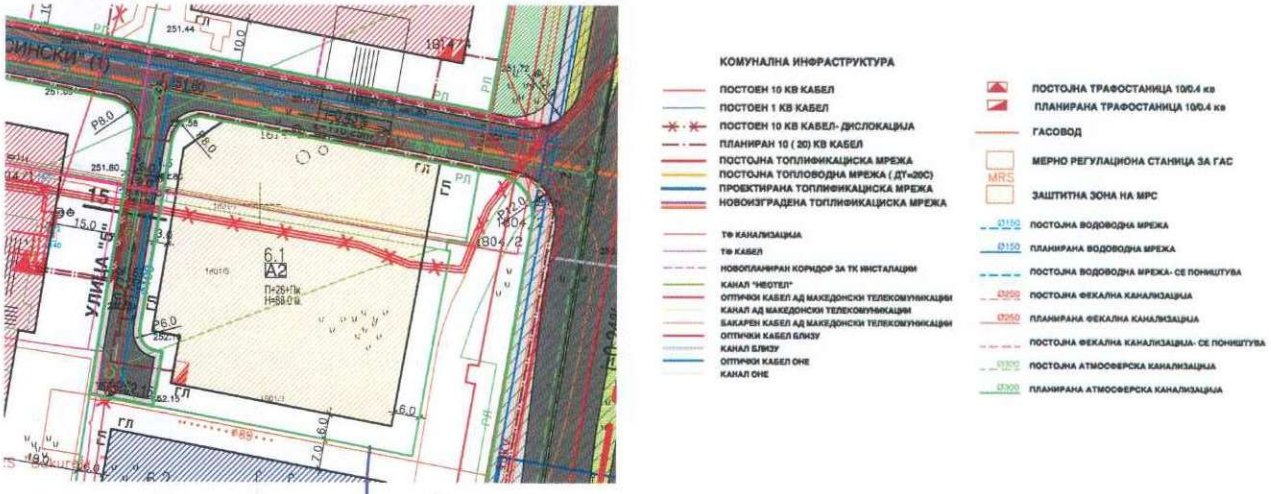

Изготвил
Марија Л. Младеновска дипл.инж.

Раководител на Одделение
Гордана Силјаноска, дипл.инж.

ОДОБРИЛ
Помошник раководител на Сектор
м-р Весна Стефанова, дипл.инж.

4.1.8. Општи услови за изградба

Општите услови за изградба, развој и користење на земјиштето и градбите важат за целата површина на планскиот опфат и служат за спроведување на Деталниот урбанистичкиот план, односно за изготвување на извод од урбанистички план и услови за изработка на архитектонско урбанистички проекти.

1. Општите услови и графичките прилози се составен дел на Планот и имаат правно дејности само врз градителска активност која ќе уследи по стапување во сила на Деталниот урбанистички план.
2. Објектите кои се изградени се евидентирани на ажурирани геодетски подлоги во Документационата основа на планот, се третираат како постојна состојба.
3. Општите услови се применуваат во рамките на утврдената граница на планскиот опфат, а посебните услови се однесуваат на урбан дел и градежна парцела поединечно.
4. Надградби и доградби на постојните објекти може да се реализираат само по добиено мислење од компетентна институција дека постојниот односно реконструираниот конструктивен систем на објектот може да издржи таква надградба.
5. Во табеларниот приказ што е составен дел на посебните услови за изградба,прикажани се сите градежни парцели групирани по урбани делови и дефинирани со:
   - број на градежна парцела;
   - површина на градежна парцела ($м^2$)
   - површина за градење ($м^2$)
   - процент на изграденост (%);
   - вкупна површина по катови ($м^2$)
   - коефициент на искористеност (К);
   - намена на земјиштето и градбите;
   - мах. висина на градбата (м');
   - мах. број на катови;
   - потребен број на паркинг места.

   Сите овие одредби се одредени согласно Правилникот за стандарди и нормативи за урбанистичко планирање (Службен весник на РМ бр. 63/12).
6. Со планот се одредени следните услови:
   - облик и големина на градежна парцела (м2);
   - градежни линии кои го дефинираат просторот во кој може да се гради;
   - површина за градба во која може да се развие основата на објектот (м2);
   - процент на изграденост (%);
   - вкупна површина по катови (м2);
   - коефициент на искористеност (к);
   - намена на објектот;
   - мах.висина на објектот од нулта кота на заштитниот тротоар-мах.висина
   - на венец (м');
   - мах.број на катови;
   - врста на кров;
   - насоки за архитектонско обликување;

- паркирање-гаражирање на возилата.

7. Паркирање – гаражирање на моторни возила да се реши во рамките на парцелите ако поинаку не е образложено.
8. Архитектонското обликување на објектите зависи од намената и функцијата. За компонирање на фасадите максимално да се почитува индивидуалноста на сопственикот и креативнсота на архитектот.
9. Во градежните парцели во кои се планираат повеќе објекти, габаритите на објектите, ќе се дефинираат со изработка на архитектонско-урбанистички проекти по претходно дефинирана проектна програма а во границите на планираната површина за градба.
10. Архитектонското обликување на објектите зависи од намената и функцијата. За компонирање на фасадите максимално да се почитува индивидуалноста на сопственикот и креативнсота на архитектот.
11. Градежната линија се спроведува со дозволени пречекорувања од страна на издадените елементи од архитектонската пластика на градбите.
12. Кога градежната линија се совпаѓа со границата на градежната парцела со соседот не се дозволени пречекорувања на градежната линија со ниту еден вид архитектонски издатини.
13. Доколку градежната линија се совпаѓа со регулационата линија, дозволени пречекорувања се:

-првиот скалник од влезните партии до 30 см ако ширината на тротоарот е поголема од 2,00 см,

-првостепена пластика во која спаѓаат: ризалити, влезни партии, конструктивни столбови, вертикални комуникации и други издадени делови на архитектонската основа до 30 см ако широчината на тротоарот е поголема од 2,00 м,

-второстепена пластика во која спаѓаат: еркери, балкони, конзоли, стреи, брисолеи и др. кои се појавуваат помеѓу првиот спрат и горниот венец до 90 см длабочина за уличен коридор широк до 12 м и до 7,5% од широчината на коридорот, но не повеќе од 1,50 м длабочина. Елементите на второстепената архитектонска пластика не се појавуваат на фасадата на градбата најмалку 3,60 м над котата на тротоарот,

-третостепена пластика во која спаѓаат: пиластри, корнизи, подпрозорници, венци и друга плитка архитектонска пластика до 30 см.

14. Постојните легални градби за кој во планот не се утврдуваат услови за идна градба не е исцртана градежна линија, туку истите се означени со информативна врна линија.
15. Кога површините за градење од страната на градежната парцела се на растојание од 3 м и помало не се дозволени пречекорувања на градежната линија со прво и второ степена пластика.
16. Минималното растојание на второстепената пластика од соседот при калканско спојување на соседните градби треба да изнесува најмалку 10% од должината на уличната фасада на објектот, но не помалку од изведеното конзолно или еркерно пречекорување. Забараната за испуштање елементи од второстепена пластика во зоната на калканско поврзување на објектите не се однесува на објекти кои се градат на повеќе здружени парцели ниту пак за оние за кои постои согласност помеѓу соседите.
17. Максимална височина на градбата се изразува како вертикално растојание помеѓу тротоарот и завршниот венец на градбата за онаа страна од површината за градење која гледа кон лицето на градежната парцела. Доколку тротоарот долж лицето на парцелата е во пад, максималната височина се одредува од висинската кота на тротоарот во средината на страната на градбата долж падот на теренот.

18. Висината на венецот дадена на графичкиот прилог и табелите за нумерички показатели е максимална. Максималната висина на објектите изразена во должни метри се определува од нивото на нивелетата на тротоарот односно сообраќајницата или пристапната патека до завршниот венец на објектот.
19. Котата на нулта точка е висинска кота на плочата на приземјето на објектот во однос на котата на нивелетата на заштитниот тротоар и не се дозволува нејзино поместување.
20. Во рамките на предвидената висина на приземјето дозволено е оформување на галериски мезанински простор со максимална вкупна површина од 60 % во однос на дозволената површина за градба. Бруто развиената површина за градба е презентирана без површината од дозволениот галериски мезанински простор.
21. Во архитектонското обликување на објектите покрај наменските, функционалните, климатските, геомеханичките, сеизмичките, и другите микролокациски услови, треба да води сметка за специфичностите на прирачните градежни материјали и традиционалните вредности и културата во градењето. Покрај императивните услови кои произлегуваат од дозволените граници на изградба, во компонирање на фасадите треба да се тежнее кон нивно максимално усогласување со соседните објекти со композициските линии на соседите, но сепак со максимално почитување на индивидуалноста на сопственикот и креативноста на архитектот.
22. Формата и висината на крововите се определува во зависност од предложената архитектура на дадениот објект и од намената на истиот. Дозволено е формирање на три типа на покриви како и комбинација помеѓу нив:
    - коси покриви со максимален агол на косина на кровната конструкција од најмногу 35°
    - Мансарден покрив со максимален агол на косина на кровната конструкција од најмногу 60°
    - Рамен покрив со максимален агол на косина на кровната конструкција од најмногу 5°. Во дозволената силуета е дозволено скалесто повлекување од страна на лицето на парцелата и оформување потпокрив, кој кон дното на парцелата е со вертикален ѕид во рамнина со фасадата. Аголот на скалестото повлекување може да изнесува најмногу 60 °. Рамниот покрив може да претставува корисен простор за оформување на кровни градини и други содржини во функција на градбата или станбените единици лоцирани во потпокривот. На рамниот покрив не се дозволува поставување на архитектонско декоративни елементи со кои се обѕидува или оформува затворен корисен простор.

    Максималниот агол на кровната конструкција се пресметува од завршниот венец на градбата во однос на вертикалната рамнина на фасадниот ѕид.
23. Максималната висина на слеме во однос на висината на завршниот венец на градбата изнесува 4,5 м.
24. Во рамките на дозволената височина на слемето и силуетата на покривот се уредува потпокривен корисен простор кој се третира рамноправно како и другиот корисен изграден простор по спратовите на градбата. Во потпокривот може да се искористи само една спратна височина.
25. Степен на озеленување на градежните парцели да изнесува минимум 7%.
26. Градежните парцели во рамките на планскиот опфат може да се оградат, а типот и висината на оградата ќе се определи според намената на објекотот и другите барања за заштита. Просторите наменети за парковско зеленило не се препорачува да се обградуваат.

27. Трасата на планираниот шински под систем за јавен градски превоз на патници во графичките прилози е прикажана апроксимативно. Точната просторна диспозиција на поедините техничко технолошки елементи за шинскиот под систем ќе се решава согласно сообраќајно-техничката документација за трамвајски систем и пруга во град Скопје.
28. Површините наменети во ДУП за движење на пешаци, секаде каде е тоа можно според конфигурацијата на теренот да бидат континуирани, без скали и со подолжен наклон од 8,33 %, а во спротивно до скалите да се предвиди и рампа со истиот наклон.
29. Рекламите и огласите не смеат да му пречат на нормално одвивање на сообраќајот, да му штетат или да го менуваат изгледот на архитектонските објекти и групации ниту да пречат на објектите поставени во јавен интерес како јавно осветлување, градски часовници, табли со имиња на улиците и сл.
30. Сметот ќе се одлага во заеднички контејнери лоцирани на погодни места во рамките на планскиот опфат.
31. Локациите на заедничките контејнери и нивниот број ќе се определуваат согласно проекти од Градот и општината. Локациите мора да бидат достапни за возилата за подигање на контејнерите а уредени во согласност со оној што ќе го евакуира ѓубрето во регионална односно општинска депонија.
32. Доколку при реализацијата на планираната изградба дојде до откривање на објекти, односно предмети (целосно зачувани или фрагменти) од материјалната култура на Р. Македонија треба да се постапи во согласност со одредбите според член 65 од Законот за заштита на културното наследство ("Сл. весник на РМ" бр.20/04 и 115/07)
33. Содржината во текстуалниот и графичкиот дел од овој план преставува солидна основа за издавање на Извод од урбанистички план.

При примена на планските решенија на **Детален урбанистички план, Градска четврт 3 05, помегу Бул."Илинден", Бул. "8-ми Септември", Бул. "Партизански одреди" и ул. "Љубљанска", Општина Карпош** за плански период од 2013-2018 год. за што не е регулирано со овие услови да се применуваат стандардите и нормативите утврдени со Правилникот за стандарди и нормативи за урбанистичко планирање (Службен весник на РМ бр. .63/12, 126/12 и 19/13).

4.1.9. Општи насоки за заштита на културното наследство

1. Режим на заштита

1.1. Зони на заштита

Во едно заштитено подрачје може да има повеќе зони на заштита:

Зона на строга односно посебна заштита - се однесува на дел од заштитеното подрачје на кое се наоѓа еден или повеќе споменици, споменичка целина или културен предел од категоријата - културно наследство од особено значење или резервирана археолошка зона.

Зона на ограничена односно гарантирана заштита - се определува за дел од заштитеното подрачје на кое се наоѓа еден или повеќе споменици, споменичка целина или културен предел од категоријата - значајно културно наследство, добро под привремена заштита или контактна зона.

Зона без дејство на заштита - дел од заштитеното подрачје што се иззема од режимот на заштита поради поголеми нарушувања на интегритетот на заштитеното подрачје.

Во подрачјето на опфат на Заштитно-конзерваторски основи односно во подрачјето на опфат на ДУП за "Градска четврт 3 05" се

монтажно ниво-проширување на нејзиниот паркинг-капацитет. Паркирањето со можност за подземно и надземно долж ул .Карпошово Востание, ке се изработи со проект за Инфраструктура.

3. **Во графичките прилози од планската документација дефинирани се сообраќајни коридори за примарната улична мрежа согласно ГУП на град Скопје. Градбата на сообраќајната инфраструктура, промената на бројот и широчината на сообраќајни ленти, тротоари, велосипедски патеки и заштитен појас, радиуси на хоризонтални кривини, подолжни наклони, како и проектно решение за типот на крстосниците ќе се утврди врз основа на проекти за инфраструктура.**

Посебни услови за градба од доменот на комуналната инфраструктура

4. **Основните водови на комуналната инфраструктура се планирани и дефинирани во планската документација. Градбата на водовите кои не се предвидени во планот, или промена во однос на траса и капацитет ќе се утврди врз основа на проекти за инфраструктура.**
5. **При издавање на одобрение за градење за секој објект или надземна структура повисока од 21м, предходно да се обезбеди Согласност со услови за градба од аспект на безбедноста на воздушниот сообраќај од Агенција за цивилно воздухопловство.**

4.1.10. Посебни услови за изградба

Планскиот опфат на **Детален урбанистички план, Градска четврт 3 05, помегу Бул."Илинден", Бул. "8-ми Септември", Бул. "Партизански одреди" и ул. "Љубљанска", Општина Карпош**, е составен од осум блокови со вкупно 119 градежни парцели со следната намена:

55 парцели се со намена А2 Домување во станбени згради
6 парцели се со намена Б1 Мали комерцијални и деловни намени
7 парцели се со намена Б2 Големи трговски единици
2 парцели се со намена Б4 Деловни простори
2 парцели се со намена В1 Образование и наука
5 парцели се со намена В2 Здравство и социјална заштита
1 парцела е со намена В3 Култура
1 парцела е со намена В4 Државни институции/Органи на локална самоуправа/
1 парцела е со намена В5 Верски институции
18 парцели се со намена Д1 Парковско зеленило
1 парцела е со намена Д3 Спорт и рекреација
20 парцели се со намена Е2 Комунална супраструктура

Блок 1

Намена: А2 - Домување во станбени згради, Б2 - Големи трговски единици, В5 - Верски институции, Д2-Заштитно зеленило, јавен простор и Д1 – парковско зеленило и Д3- Спорт и рекреација.

Природа на зафат:

- на парцелите 1.1 и 1.3 се предвидува новопланирана површина за градба
- на парцелата 1.6 се предвидува доградба и надградба

- За сите интервенции се задолжува инвеститорот, пред издавањето на документацијата за градба, да обезбеди стручно мислење од НУ - Конзерваторски центар - Скопје и конзерваторско одобрение од Управата за заштита на културното наследство.

Намена: Д2-заштитно зеленило
Парцелација: дооформување на постојна катастарска парцела

Блок 6

Намена: А2 - Домување во станбени згради, Е2 - Комунална супраструктура и В2 - Здравство и социјална заштита

Природа на зафат:
- на парцелата 6.1 се предвидува новопланирана површина за градба
- на парцелата 6.2 се предвидува доградба и надградба
- на парцелата 6.3 се предвидува бензиска пумпна станица
- Во рамките на парцелите може да се планираат еден или повеќе објекти според потребите, технологијата и организацијата на работа. Површините за градби се апроксимативни и за истите да се изработи архитектонско урбанистички проект, доколку се планираат повеке објекти во една градежна парцела, согласно предходно дефинирана проектна програма. Диспозицијата на објектите и уредувањето на урбанистичките парцели се решава со изготвување на архитектонско урбанистички проект по претходно изготвена проектна програма.

-Се предвидува можност за поставување на сопствени трансформаторски станици во согласност на потребите на корисниците.

Градежна парцела 6.1
Намена: А2- домување во станбени згради
Висина на венец: 88,00 м'
Број на катови: П+26+пк
Пристап до парцела : од улица „Никола Русински (1)" и улица „5"
Паркирање:
Паркирањето да се реши во рамки на сопствена парцела со почитување на потребен број паркинг места како основен услов за изградба до максимално дозволената висина и површина за градба. Потребниот број на паркинг места ќе се определи согласно член 61 од Правилникот за стандарди и нормативи за урбанистичко планирање (Службен весник на РМ бр. 63/12, 126/12 и 19/13).
Објектот ке биде понатамошно разработуван со архитектонско урбанистички проект
Покрај основната намена се дозволуваат и следните компатибилни наменски употреби на земјиштето: Б5, Б1, Б2, Б4, В3, В4 и Д3. Нивната застапеност не може да биде поголема од 40% од вкупната површина на основната намена
- За сите интервенции се задолжува инвеститорот, пред издавањето на документацијата за градба, да обезбеди стручно мислење од НУ - Конзерваторски центар - Скопје и конзерваторско одобрение од Управата за заштита на културното наследство.
-При издавање на одобрение за градење, предходно да се обезбеди Согласност со услови за градба од аспект на безбедноста на воздушниот сообраќај од Агенција за цивилно воздухопловство.

II

ТЕКСТУАЛЕН ДЕЛ

ТЕХНИЧКИ ОПИС

Домување во станбени згради, ул. Никола Русински бб,
ГП 6.1, КО Карпош, Скопје

Проектната документација за овој проект е изработена во согласност со законската и подзаконската регулатива. При изработка на проектот се користени следните закони и правилници:

- Закон за градење (Сл.весник на РМ бр.70/13, бр.79/13, бр.137/13, бр.163/13, бр.27/14, бр.28/14, бр.42/14, бр.115/14, бр.149/14, бр.187/14, бр.44/15, бр.129_1/15, бр.129_2/15, бр.217/15, бр.226/15, бр.30/16, бр.31/16, бр.39/16, бр.71/16, бр.132/16, бр.35/18, бр.64/18, бр.168/18, бр.244/19, бр.18/20 и бр.279/20)
- Правилник за содржината на проектите, означувањето на проектот, начинот на заверка на проектот од страна на одговорните лица и начинот на користење на електронските записи (Службен весник на РМ број 24/11; 68/13;81/13; 219/15; 52/16);

ФУНКЦИЈА НА ОБЈЕКТ

Објектот има намена домување во станбени згради, додека во приземниот дел се сместени деловни простории.
Предвиден е да биде со висина од П+1, П+10, П+16+Пк и П+17+Пк, и четири подрумски нивоа каде што е сместено паркирањето на вкупно **531** возила и сите помошни простории за објектот.
Приземјето се наоѓа на кота +/-0.00 со содржина Големи трговски единици
Кат 1 се наоѓа на кота +4.40м со истата содржина како приземјето.
На Приземјето се сместени уште 6 возила, вкупно 537 визила.
Објектот располага со вкупно **419** станбени единици.
Станбените единици се групирани во 3 влеза, одосно во 3 ВЛЕЗА, секоја ламела со свое комуникациско јадро вклучително и противпожарни скали.
1.ВЛЕЗ 1 содржи 149 станбени единици
2.ВЛЕЗ 2 содржи 133 станбени единици
3.ВЛЕЗ 3 содржи 137 станбени единици
Структурата на становите е различна, од гарсоњери до четворособни
-ГАРСОЊЕРИ.....**25**
-ДВОСОБНИ.....**227**
-ТРОСОБНИ.....**129**
-ЧЕТВОРОСОБНИ.....**38**
ВКУПНО.....**419** станбени единици
Кровот е решен како непрооден зелен кров.

ИЗБОР НА МАТЕРИЈАЛИ И ОПРЕМА

Сите градежни материјали и вградени инсталации треба да ги задоволуваат важечките технички услови и стандарди во однос на конструкцијата, противпожарната безбедност, топлотната и звучната изолација, заштита од влага и енергетска ефикасност.
Материјалите со своите физички перформанси, структура и боја, влијаат на комфорот и пријатното чувство во просторот.
Еколошката и хигиенската беспрекорност на вградените материјали треба да е во согласност со прописите за градежни производи, за намената за

која се предвидени. Детално, изборот на градежните материјали и опрема,како и начинот на изведба и имлементирање на истите се разработени во предмерот и пресметката дадени во проектот.

КОНСТРУКТИВЕН СИСТЕМ

Конструктивниот систем е армирани бетонски, составен од армирано бетонски столбови и греди со различни распони , поставени така што најдобро се обезбедува поволно решение за паркирањето а пред се флексибилно решавање на станбените единици.
Темелењето ке биде со армирано бетонска плоча.
Кровната конструкција е решена со непрооден зелен кров.

ПОДОВИ

За изведбата на подовите и изборот на материјалите треба да се има во предвид следново:

- подконструкцијата на подовите треба да е во согласност со прописите за овој вид објекти;
- материјалите за обработка на подовите треба да бидат тврди, отпорни на абење, нелизгави и лесни за одржување;
- за станбените единици материјалите за подот треба да бидат лесни за оддржување, топли и нијансирани со светли тонови;
- материјалите за завршна обработка во просториите каде се употребува вода (санитарни простории, кујна, пералница, котларница) треба да бидат нелизгави, коси, со пад кон подните сифони, спротивно од пристапот кон нив, завршно со гранитни противклизни плочки.
- Да се предвиди соодветна термичка и звучна изолација на подовите.

SИДОВИ И ПЛАФОНИ

Фасадните sидови се предвидени да бидат од сипорекс блокови со дебелина од 20см и соодветна термоизолација од 10 см со што се запазува високо ниво на енергетска ефикасност на објектот.
Sидовите меѓу станбените единици и станбените единици и ходниците ќе бидат сендвич sидови со пожарна отпорност од 2 часа.и вкупна д=26см.
Внатрешните преградни sидови треба да бидат изработени од сипорекс блокови со вкупна д=10 см,со соодветна звучна и топлинска изолација кај станбените едници, а кај санитарните јазли со д=12см и соодветна завршна обработка од керамички плочки.
Во санитариите и во просториите каде се предвидени санитарни уреди, sидовите со височина од 240 см(бањи) и 150см (кујни),треба да бидат обложени со керамички плочки, или друг вид градежен материјал кој е водонепропусен, постојан и лесен за одржување со течни средства за дезинфекција.
Површините на плафоните треба да се мазни и светли со минимална рефлексија.

ПРОЗОРИ

Прозорците ќе бидат изработени од АЛУМИНИУМ со термоизолирани профили и термоизолационо стакло(4+16+4) со мин. коеф. на топлинска спроводливост од 1.3 њ/м2.Можност за отворање и по хоризонтала и по вертикала.
Во просториите каде има ниски парапети, прозорците треба дополнително да бидат обезбедени од удари.

ВРАТИ

Надворешните влезни врати треба да бидат обезбедени од надворешни влијанија со стреи, натстрешници, тремови и сл. Влезните врати и вратите во ветробраните треба да функционираат со автоматско затворање.
Влезните врати во станбените единици треба да имаат најмалку 90см светол отвор, вратите од заедничките простории треба да имаат најмалку 100 см светол отвор.
Вратите во станбените единици наменети за лица со посебни потреби да имаат светла широчина најмалку 110 см.

ФАСАДА

Новопроектираниот објект е конципиран како објект со елементи од модерната архитектура во склад со новите актуелни трендови.
Зидните површини се обработени со класична термофасада, со можност за внесување на облоги од дрво или керамика на соодветна потконструкција(по барање и избор на инвеститорот).
Прозорците ќе бидат изработени од ПВЦ.

<u>ПАРТЕРНО РЕШЕНИЕ</u>

Во однос на обезбедување на потребно зеленило на локацијата, ја користиме следната пресметка
Вкупна бруто површина на парцела = **4569м2**
Потребна површина на зеленило = **20% = 914,00 м2**
Обезбедена површина на зеленило на локацијата изнесува **919,00м2**

СООБРАЌАЈНО РЕШЕНИЕ

Паркирањето е решено на четири подрумски нивоа. Во подрумското ниво -4 е поставена челична конструкција со перфориран под на кој е поставено уште едно ниво на паркирање во рамките на вкупната висина така што на ниво -4 е обезбедено паркирање за вкупно **218** возила, на ниво на подрум -3 е обезбедено паркирање за вкупно **107** возила. На ниво на подрум -2 се сместени **107** паркинг места, а на подрум -1 се обезбедени **99** возила.
Од вкупниот број потребни возила **537**, **3%(16 возила)** се наменети за лица со посебни потреби.
Бројот на возила е определен според вкупната површина на објектот, односно едно паркинг место на 80м2 станбена површина и едно паркинг место на 70м2 за големи трговски единици.

- Според ПРАВИЛНИКОТ ЗА СТАНДАРДИ И НОРМАТИВИ ЗА УРБАНИСТИЧКО ПЛАНИРАЊЕ(Сл.Весник на Р.М бр.142/15 ,217/15, 222/15, 228/15, 35/16, 99/16, 134/16, 33/17 и 86/18) број на паркинг места се одредува според површината на објектот, односно едно паркинг место на 80м2 станбен простор и 60м2 деловен простор/едно паркинг место.

- Според ПРАВИЛНИКОТ за НАЧИН И ОБЕЗБЕДУВАЊЕ НА НЕПРЕЧЕН ПРИСТАП, ДВИЖЕЊЕ, ПРЕСТОЈ И РАБОТА НА ЛИЦА СО ИНВАЛИДНОСТ(Сл.Весник на Р.М. бр. 115/14), 3% од вкупниот број на паркинг места(16) се за лица со посебни потреби.

ДЕЛОВЕН ПРОСТОР: 5.859/70 =83,70 = 84 возила
СТАНБЕН ПРОСТОР: 35.543/80=444,28 = 444 возила

- Вкупно потребен број паркинг места = 528 возила
- Обезбедени паркинг места = **531** возила

АНАЛИЗА НА ПОВРШИНИ
ВКУПНА НЕТО површина

Подрум -4	-12.60	П = 3743.11м^2
Подрум -4	-10.20	П = 3709.18м^2
Подрум -3	-7.80	П = 3696.68м^2
Подрум -2	-5.20	П =3694.83м^2
Подрум -1	-2.60	П =3695.48м^2
Приземје	+/-0.00	П = 2767.07м^2
1 кат	+04.40	П = 3073.43м^2
2 кат	+07.80	П = 1898.49м^2
3 кат	+10.80	П = 1899.14м^2
4 кат	+13.80	П = 1899.14м^2
5 кат	+16.80	П = 1899.14м^2
6 кат	+19.80	П = 1901.68м^2
7 кат	+22.80	П = 1901.80м^2
8 кат	+25.80	П = 1904.86м^2
9 кат	+28.80	П = 1905.76м^2
10 кат	+31.80	П = 1905.85м^2
11 кат	+34.80	П = 1791.07м^2
12 кат	+37.80	П = 1793.07м^2
13 кат	+40.80	П = 1793.40м^2
14 кат	+43.80	П = 1793.03м^2
15 кат	+46.80	П = 1796.31м^2
16 кат	+49.80	П = 1795.74м^2
17 кат	+52.80	П = 1739.57м^2
Поткровје	+55.80	П = 556.11м2

Вкупна нето површина (над кота на терен) П= 36.015м^2
Вкупна нето површина (со подруми) П= 54.554м^2

БРУТО површина со конзоли:

Подрум -4	-12.60	П = 3975м2
Подрум -4	-10.20	П = 3975м2

Подрум -3	-7.80	П= 3972м2
Подрум -2	-5.20	П = 3972м2
Подрум -1	-2.60	П = 4039м2
Приземје	+/-0.00	П = 3196м2
1 кат	+04.40	П = 3359м2
2 кат	+07.80	П = 2241м2
3 кат	+10.80	П = 2241м2
4 кат	+13.80	П = 2241м2
5 кат	+16.80	П = 2241м2
6 кат	+19.80	П = 2241м2
7 кат	+22.80	П = 2241м2
8 кат	+25.80	П = 2244м2
9 кат	+28.80	П = 2242м2
10 кат	+31.80	П = 2242м2
11 кат	+34.80	П= 2111м2
12 кат	+37.80	П = 2111м2
13 кат	+40.80	П= 2111м2
14 кат	+43.80	П= 2111м2
15 кат	+46.80	П= 2111м2
16 кат	+49.80	П= 2111м2
17 кат	+52.80	П= 2050м2
Пк	+55.80	П = 640м2

Вкупна бруто површина (над кота на терен) П= 42.085м2
Вкупна бруто површина (со подруми) П= 62.018м2

БРУТО површина БЕЗ конзоли:

Приземје	+/-0.00	П = 3194m2
1 кат	+04.40	П = 3194m2
2 кат	+07.80	П = 2033m2
3 кат	+10.80	П = 2033m2
4 кат	+13.80	П = 2033m2
5 кат	+16.80	П = 2033m2
6 кат	+19.80	П = 2033m2
7 кат	+22.80	П = 2033m2
8 кат	+25.80	П = 2033m2
9 кат	+28.80	П = 2033м2
10 кат	+31.80	П = 2033м2
11 кат	+34.80	П= 1910м2
12 кат	+37.80	П = 1910м2
13 кат	+40.80	П= 1910м2
14 кат	+43.80	П= 1910м2
15 кат	+46.80	П= 1910м2
16 кат	+49.80	П= 1910м2
17 кат	+52.80	П= 1910м2
Пк	+55.80	П = 590м2

Вкупна бруто површина (над кота на терен) Р= 38.645м2
Вкупна бруто површина (со УП) П= 38.658м2

III

ГРАФИЧКИ ПРИЛОЗИ

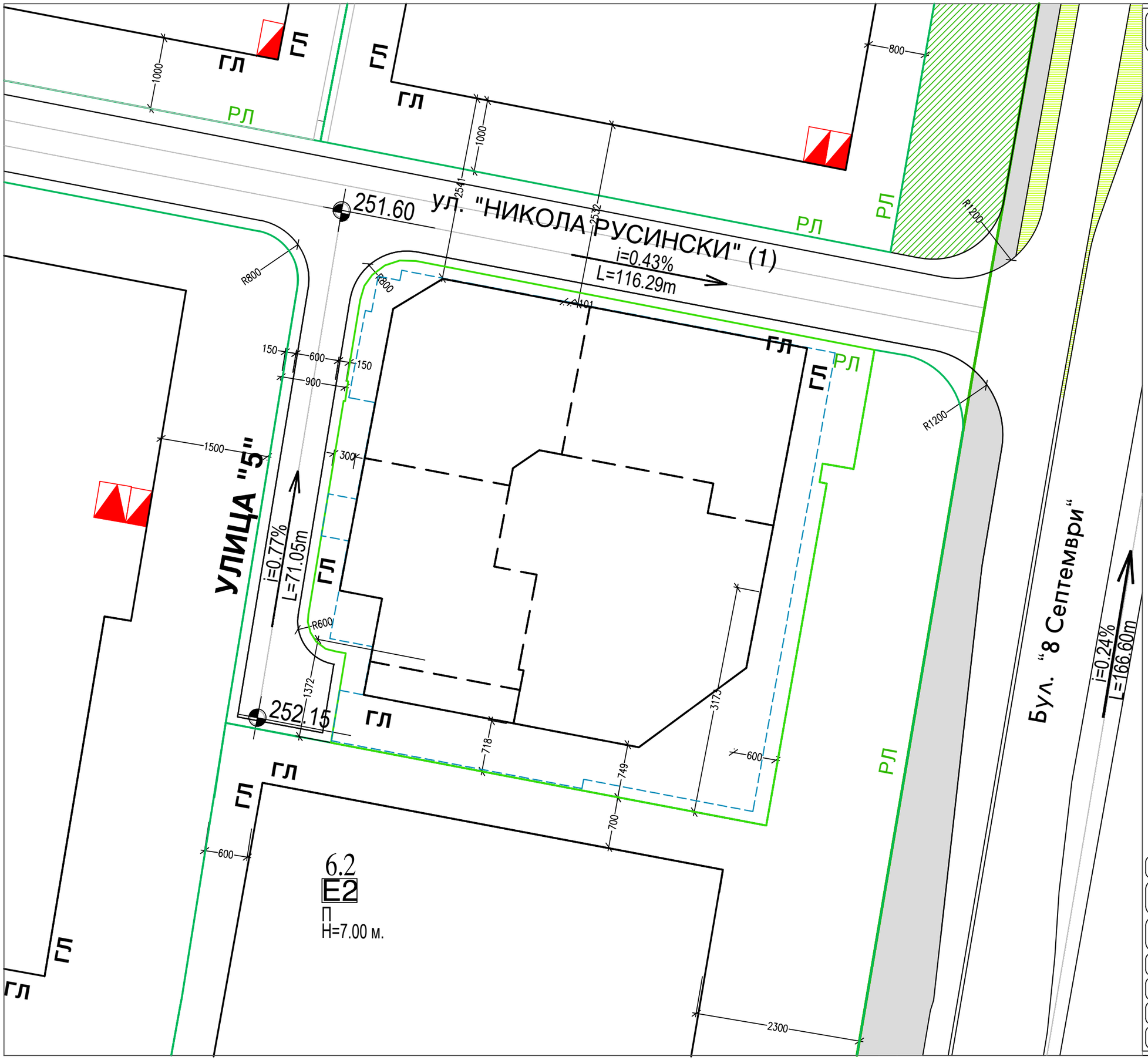

ПРОЕКТ:

Домување во станбени згради
ул. Никола Русински бб, ГП 6.1, КО Карпош, Скопје

регулациона линија (Р.Л)
граница на градежна парцела (ГГП)
градежна линија(Г.Л)
подземна градежна линија

ИДЕЕН ПРОЕКТ

ИНВЕСТИТОР:
ЗСФ КОМ ДООЕЛ, СКОПЈЕ
ДЕЛТА 2015 КОНСТРАКШН ДООЕЛ, СКОПЈЕ

ИЗРАБОТИЛ:
ГМС ПРОЕКТ ДООЕЛ, СКОПЈЕ
magos_dsc@yahoo.com

ФАЗА: АРХИТЕКТУРА — A

ПРОЕКТАНТИ:
Ѓорѓи МОЈСОВ диа
Оливија МОЈСОВА диа
Сандра МОЈСОВА миа

СОДРЖИНА: ЛОКАЦИЈА И ГРАДЕЖНА ЛИНИЈА

ТЕХНИЧКИ БРОЈ: 27/22

ДИРЕКТОР: О. МОЈСОВА диа

ДАТА: 10/2023

РАЗМЕР: 1:500

ЛИСТ БРОЈ: 00

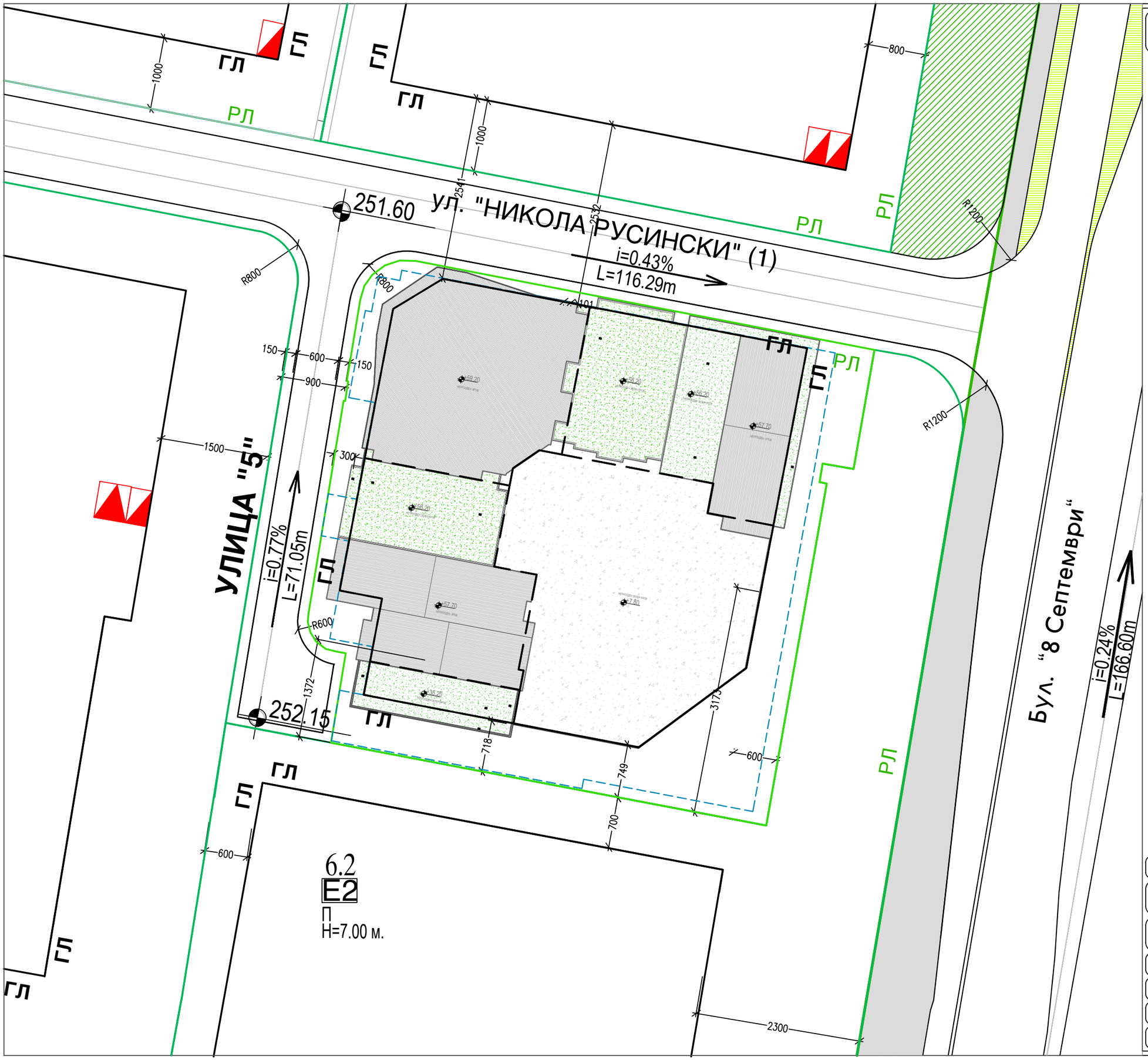

ПРОЕКТ:

Домување во станбени згради
ул. Никола Русински бб, ГП 6.1, КО Карпош, Скопје

регулациона линија (Р.Л)
граница на градежна парцела (ГГП)
градежна линија(Г.Л)
подземна градежна линија

ИДЕЕН ПРОЕКТ

ИНВЕСТИТОР:
ЗСФ КОМ ДООЕЛ, СКОПЈЕ
ДЕЛТА 2015 КОНСТРАКШН ДООЕЛ, СКОПЈЕ

ИЗРАБОТИЛ:
ГМС ПРОЕКТ ДООЕЛ, СКОПЈЕ
magos_dsc@yahoo.com

ФАЗА: АРХИТЕКТУРА — A

ПРОЕКТАНТИ:
Ѓорѓи МОЈСОВ диа
Оливија МОЈСОВА диа
Сандра МОЈСОВА миа

СОДРЖИНА: СИТУАЦИЈА СО ПЕТТА ФАСАДА

ТЕХНИЧКИ БРОЈ: 27/22

ДИРЕКТОР: О. МОЈСОВА диа

ДАТА: 10/2023

РАЗМЕР: 1:500

ЛИСТ БРОЈ: 01

ПРОЕКТ:
Домување во станбени згради
ул. Никола Русински бб, ГП 6.1, КО Карпош, Скопје

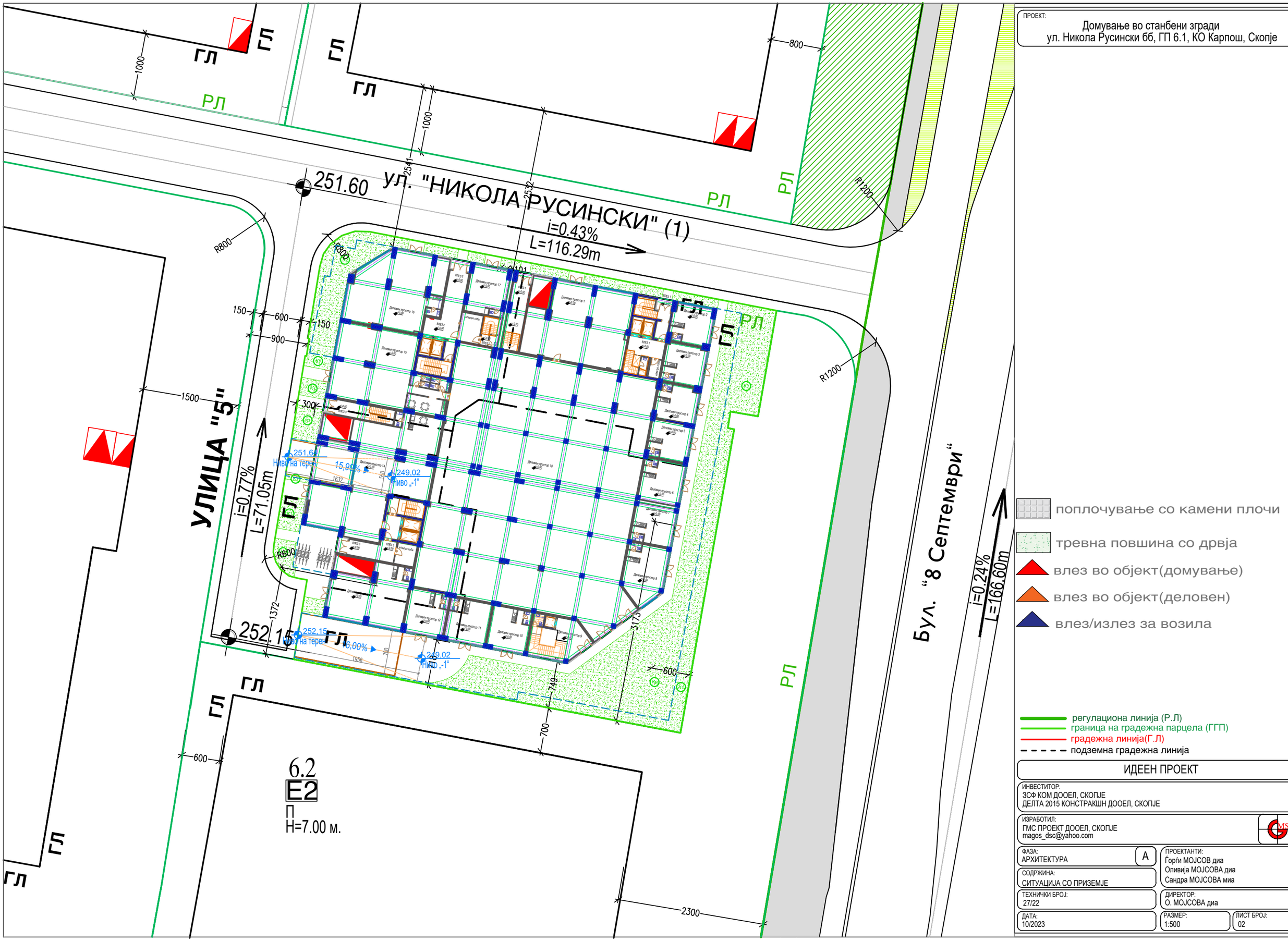

ИДЕЕН ПРОЕКТ

ИНВЕСТИТОР:
ЗСФ КОМ ДООЕЛ, СКОПЈЕ
ДЕЛТА 2015 КОНСТРАКШН ДООЕЛ, СКОПЈЕ

ИЗРАБОТИЛ:
ГМС ПРОЕКТ ДООЕЛ, СКОПЈЕ
magos_dsc@yahoo.com

ФАЗА: АРХИТЕКТУРА — A

ПРОЕКТАНТИ:
Ѓорѓи МОЈСОВ диа
Оливија МОЈСОВА диа
Сандра МОЈСОВА миа

СОДРЖИНА: СИТУАЦИЈА СО ПРИЗЕМЈЕ

ТЕХНИЧКИ БРОЈ: 27/22

ДИРЕКТОР: О. МОЈСОВА диа

ДАТА: 10/2023

РАЗМЕР: 1:500

ЛИСТ БРОЈ: 02



ПРОЕКТ:

Домување во станбени згради
ул. Никола Русински бб, ГП 6.1, КО Карпош Скопје

ЛЕГЕНДА				
БРОЈ	ПРОСТОРИЈА	ПОД	ЅИД	ПОВРШИНА
КОМУНИКАЦИИ				
1	Рампа	епоксиден под	дрес/фарбано	75.21
2	Рампа	епоксиден под	дрес/фарбано	67.70
3	Хоризонтални комуникации	епоксиден под	дрес/фарбано	1968.44
ВКУПНО				2111.35
ВЛЕЗ 1 (КОМУНИКАЦИИ)				
0	Лифтови	/	/	9.80
1	Хоризонтални комуникации	керамички плочки	керамички плочки	5.32
2	Вертикални комуникации	керамички плочки	керамички плочки	16.81
ВКУПНО				31.93
ВЛЕЗ 2 (КОМУНИКАЦИИ)				
0	Лифтови	/	/	10.12
1	Хоризонтални комуникации	керамички плочки	керамички плочки	4.42
2	Вертикални комуникации	керамички плочки	керамички плочки	13.23
ВКУПНО				27.77
ВЛЕЗ 3 (КОМУНИКАЦИИ)				
0	Лифтови	/	/	10.77
1	Хоризонтални комуникации	керамички плочки	керамички плочки	8.64
2	Вертикални комуникации	керамички плочки	керамички плочки	13.71
ВКУПНО				33.12
ОСТАВИ				
1	Остава	епоксиден под	дрес/фарбано	3.31
2	Остава	епоксиден под	дрес/фарбано	3.31
3	Остава	епоксиден под	дрес/фарбано	3.31
4	Остава	епоксиден под	дрес/фарбано	3.31
5	Остава	епоксиден под	дрес/фарбано	4.38
6	Остава	епоксиден под	дрес/фарбано	4.27
7	Остава	епоксиден под	дрес/фарбано	9.69
8	Остава	епоксиден под	дрес/фарбано	10.00
9	Остава	епоксиден под	дрес/фарбано	4.80
10	Остава	епоксиден под	дрес/фарбано	4.68
11	Остава	епоксиден под	дрес/фарбано	4.80
12	Остава	епоксиден под	дрес/фарбано	4.68
ВКУПНО				60.54
ПАРКИНГ МЕСТО				
108	Паркинг место	епоксиден под	дрес/фарбано	12.60
109	Паркинг место	епоксиден под	дрес/фарбано	12.60
110	Паркинг место	епоксиден под	дрес/фарбано	12.60
111	Паркинг место	епоксиден под	дрес/фарбано	12.60
112	Паркинг место	епоксиден под	дрес/фарбано	12.60
113	Паркинг место	епоксиден под	дрес/фарбано	12.60
114	Паркинг место	епоксиден под	дрес/фарбано	12.60
115	Паркинг место	епоксиден под	дрес/фарбано	12.60
116	Паркинг место	епоксиден под	дрес/фарбано	12.60
117	Паркинг место	епоксиден под	дрес/фарбано	12.60
118	Паркинг место	епоксиден под	дрес/фарбано	12.60
119	Паркинг место	епоксиден под	дрес/фарбано	12.60
120	Паркинг место	епоксиден под	дрес/фарбано	12.60
121	Паркинг место	епоксиден под	дрес/фарбано	12.60
122	Паркинг место	епоксиден под	дрес/фарбано	12.60
123	Паркинг место (ЛПП)	епоксиден под	дрес/фарбано	19.25
124	Паркинг место	епоксиден под	дрес/фарбано	12.60
125	Паркинг место	епоксиден под	дрес/фарбано	12.60
126	Паркинг место	епоксиден под	дрес/фарбано	12.60
127	Паркинг место	епоксиден под	дрес/фарбано	12.60
128	Паркинг место	епоксиден под	дрес/фарбано	12.60
129	Паркинг место	епоксиден под	дрес/фарбано	12.60
130	Паркинг место	епоксиден под	дрес/фарбано	12.60
131	Паркинг место	епоксиден под	дрес/фарбано	12.60
132	Паркинг место	епоксиден под	дрес/фарбано	12.60
133	Паркинг место	епоксиден под	дрес/фарбано	12.60
134	Паркинг место	епоксиден под	дрес/фарбано	12.60
135	Паркинг место	епоксиден под	дрес/фарбано	12.60
136	Паркинг место	епоксиден под	дрес/фарбано	12.60
137	Паркинг место	епоксиден под	дрес/фарбано	12.60
138	Паркинг место	епоксиден под	дрес/фарбано	12.60
139	Паркинг место	епоксиден под	дрес/фарбано	12.60
140	Паркинг место	епоксиден под	дрес/фарбано	12.60
141	Паркинг место	епоксиден под	дрес/фарбано	12.60
142	Паркинг место	епоксиден под	дрес/фарбано	12.60
143	Паркинг место	епоксиден под	дрес/фарбано	12.60
144	Паркинг место	епоксиден под	дрес/фарбано	12.60
145	Паркинг место (ЛПП)	епоксиден под	дрес/фарбано	19.25
146	Паркинг место	епоксиден под	дрес/фарбано	12.60
147	Паркинг место	епоксиден под	дрес/фарбано	12.60
148	Паркинг место	епоксиден под	дрес/фарбано	12.60
149	Паркинг место	епоксиден под	дрес/фарбано	12.60
150	Паркинг место	епоксиден под	дрес/фарбано	12.60
151	Паркинг место	епоксиден под	дрес/фарбано	12.60
152	Паркинг место	епоксиден под	дрес/фарбано	12.60
153	Паркинг место	епоксиден под	дрес/фарбано	12.60
154	Паркинг место	епоксиден под	дрес/фарбано	12.60
155	Паркинг место	епоксиден под	дрес/фарбано	12.60
156	Паркинг место	епоксиден под	дрес/фарбано	12.60
157	Паркинг место	епоксиден под	дрес/фарбано	12.60
158	Паркинг место	епоксиден под	дрес/фарбано	12.60
159	Паркинг место	епоксиден под	дрес/фарбано	12.60
160	Паркинг место	епоксиден под	дрес/фарбано	12.60
161	Паркинг место	епоксиден под	дрес/фарбано	12.60
162	Паркинг место	епоксиден под	дрес/фарбано	12.60
163	Паркинг место	епоксиден под	дрес/фарбано	12.60
164	Паркинг место (ЛПП)	епоксиден под	дрес/фарбано	19.25
165	Паркинг место	епоксиден под	дрес/фарбано	12.60
166	Паркинг место	епоксиден под	дрес/фарбано	12.60
167	Паркинг место	епоксиден под	дрес/фарбано	12.60
168	Паркинг место	епоксиден под	дрес/фарбано	12.60
169	Паркинг место	епоксиден под	дрес/фарбано	12.60
170	Паркинг место (ЛПП)	епоксиден под	дрес/фарбано	19.25
171	Паркинг место	епоксиден под	дрес/фарбано	12.60
172	Паркинг место	епоксиден под	дрес/фарбано	12.60
173	Паркинг место	епоксиден под	дрес/фарбано	12.60
174	Паркинг место	епоксиден под	дрес/фарбано	12.60
175	Паркинг место	епоксиден под	дрес/фарбано	12.60
176	Паркинг место	епоксиден под	дрес/фарбано	12.60
177	Паркинг место (ЛПП)	епоксиден под	дрес/фарбано	19.25
178	Паркинг место	епоксиден под	дрес/фарбано	12.60
179	Паркинг место	епоксиден под	дрес/фарбано	12.60
180	Паркинг место	епоксиден под	дрес/фарбано	12.60
181	Паркинг место	епоксиден под	дрес/фарбано	12.60
182	Паркинг место	епоксиден под	дрес/фарбано	12.60
183	Паркинг место	епоксиден под	дрес/фарбано	12.60
184	Паркинг место	епоксиден под	дрес/фарбано	12.60
185	Паркинг место (ЛПП)	епоксиден под	дрес/фарбано	19.25
186	Паркинг место	епоксиден под	дрес/фарбано	12.60
187	Паркинг место	епоксиден под	дрес/фарбано	12.60
188	Паркинг место	епоксиден под	дрес/фарбано	12.60
189	Паркинг место	епоксиден под	дрес/фарбано	12.60
190	Паркинг место	епоксиден под	дрес/фарбано	12.60
191	Паркинг место	епоксиден под	дрес/фарбано	12.60
192	Паркинг место	епоксиден под	дрес/фарбано	12.60
193	Паркинг место	епоксиден под	дрес/фарбано	12.60
194	Паркинг место (ЛПП)	епоксиден под	дрес/фарбано	19.25
195	Паркинг место	епоксиден под	дрес/фарбано	12.60
196	Паркинг место	епоксиден под	дрес/фарбано	12.60
197	Паркинг место	епоксиден под	дрес/фарбано	12.60
198	Паркинг место (ЛПП)	епоксиден под	дрес/фарбано	19.25
199	Паркинг место	епоксиден под	дрес/фарбано	12.60
200	Паркинг место (ЛПП)	епоксиден под	дрес/фарбано	19.25
201	Паркинг место	епоксиден под	дрес/фарбано	12.60
202	Паркинг место (ЛПП)	епоксиден под	дрес/фарбано	19.25
203	Паркинг место	епоксиден под	дрес/фарбано	12.60
204	Паркинг место	епоксиден под	дрес/фарбано	12.60
205	Паркинг место	епоксиден под	дрес/фарбано	12.60
206	Паркинг место	епоксиден под	дрес/фарбано	12.60
207	Паркинг место	епоксиден под	дрес/фарбано	12.60
208	Паркинг место (ЛПП)	епоксиден под	дрес/фарбано	19.25
209	Паркинг место	епоксиден под	дрес/фарбано	12.60
210	Паркинг место	епоксиден под	дрес/фарбано	12.60
211	Паркинг место	епоксиден под	дрес/фарбано	12.60
212	Паркинг место	епоксиден под	дрес/фарбано	12.60
213	Паркинг место	епоксиден под	дрес/фарбано	12.60
214	Паркинг место	епоксиден под	дрес/фарбано	12.60
215	Паркинг место	епоксиден под	дрес/фарбано	12.60
216	Паркинг место	епоксиден под	дрес/фарбано	12.60
217	Паркинг место (ЛПП)	епоксиден под	дрес/фарбано	19.25
218	Паркинг место	епоксиден под	дрес/фарбано	12.60
ВКУПНО				1478.40
ВКУПНО НЕТО ПОВРШИНА				3743.11
ВКУПНО БРУТО ПОВРШИНА				3975.00

ИДЕЕН ПРОЕКТ

ИНВЕСТИТОР:
ЗОФ КОМ ДООЕЛ, СКОПЈЕ
ДЕЛТА 2015 КОНСТРАКШН ДООЕЛ, СКОПЈЕ

ИЗРАБОТИЛ:
ГМС ПРОЕКТ ДООЕЛ, СКОПЈЕ
magos_dsc@yahoo.com

ФАЗА:
АРХИТЕКТУРА
A

ПРОЕКТАНТИ:
Горѓи МОЈСОВ диа
Оливија МОЈСОВА диа
Сандра МОЈСОВА миа

СОДРЖИНА:
ОСНОВА НА ПОДРУМ -4 (-12.60)

ТЕХНИЧКИ БРОЈ:
27/22

ДИРЕКТОР:
О. МОЈСОВА диа

ДАТА:
10/2023

РАЗМЕР:
1:100

ЛИСТ БРОЈ:
03

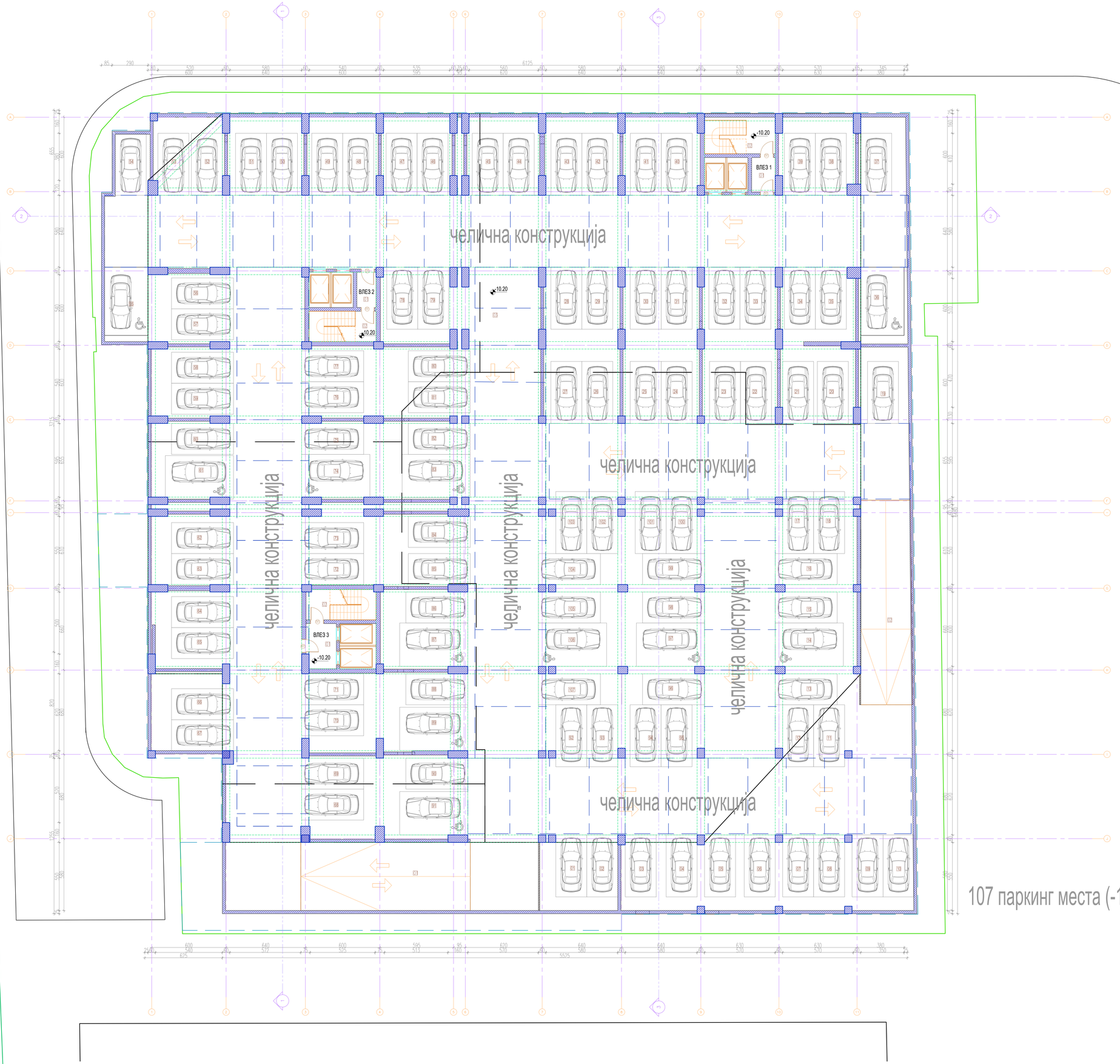

ПРОЕКТ:

Домување во станбени згради
ул. Никола Русински бб, ГП 6.1, КО Карпош Скопје

ЛЕГЕНДА

БРОЈ	ПРОСТОРИЈА	ПОД	ЅИД	ПОВРШИНА
	КОМУНИКАЦИИ			
1	Рампа	епоксиден под	дрес/фарбано	75.21
2	Рампа	епоксиден под	дрес/фарбано	67.70
3	Хоризонтални комуникации	епоксиден под	дрес/фарбано	2082.79
	ВКУПНО			2225.70
	ВЛЕЗ 1 (КОМУНИКАЦИИ)			
1	Хоризонтални комуникации	керамички плочки	керамички плочки	5.32
2	Вертикални комуникации	керамички плочки	керамички плочки	16.81
	ВКУПНО			22.13
	ВЛЕЗ 2 (КОМУНИКАЦИИ)			
1	Хоризонтални комуникации	керамички плочки	керамички плочки	4.42
2	Вертикални комуникации	керамички плочки	керамички плочки	13.23
	ВКУПНО			17.65
	ВЛЕЗ 3 (КОМУНИКАЦИИ)			
1	Хоризонтални комуникации	керамички плочки	керамички плочки	8.64
2	Вертикални комуникации	керамички плочки	керамички плочки	13.71
	ВКУПНО			22.35
	ПАРКИНГ МЕСТО			
1	Паркинг место	епоксиден под	дрес/фарбано	12.60
2	Паркинг место	епоксиден под	дрес/фарбано	12.60
3	Паркинг место	епоксиден под	дрес/фарбано	12.60
4	Паркинг место	епоксиден под	дрес/фарбано	12.60
5	Паркинг место	епоксиден под	дрес/фарбано	12.60
6	Паркинг место	епоксиден под	дрес/фарбано	12.60
7	Паркинг место	епоксиден под	дрес/фарбано	12.60
8	Паркинг место	епоксиден под	дрес/фарбано	12.60
9	Паркинг место	епоксиден под	дрес/фарбано	12.60
10	Паркинг место	епоксиден под	дрес/фарбано	12.60
11	Паркинг место	епоксиден под	дрес/фарбано	12.60
12	Паркинг место	епоксиден под	дрес/фарбано	12.60
13	Паркинг место	епоксиден под	дрес/фарбано	12.60
14	Паркинг место (ЛПП)	епоксиден под	дрес/фарбано	19.25
15	Паркинг место	епоксиден под	дрес/фарбано	12.60
16	Паркинг место	епоксиден под	дрес/фарбано	12.60
17	Паркинг место	епоксиден под	дрес/фарбано	12.60
18	Паркинг место	епоксиден под	дрес/фарбано	12.60
19	Паркинг место	епоксиден под	дрес/фарбано	12.60
20	Паркинг место	епоксиден под	дрес/фарбано	12.60
21	Паркинг место	епоксиден под	дрес/фарбано	12.60
22	Паркинг место	епоксиден под	дрес/фарбано	12.60
23	Паркинг место	епоксиден под	дрес/фарбано	12.60
24	Паркинг место	епоксиден под	дрес/фарбано	12.60
25	Паркинг место	епоксиден под	дрес/фарбано	12.60
26	Паркинг место	епоксиден под	дрес/фарбано	12.60
27	Паркинг место	епоксиден под	дрес/фарбано	12.60
28	Паркинг место	епоксиден под	дрес/фарбано	12.60
29	Паркинг место	епоксиден под	дрес/фарбано	12.60
30	Паркинг место	епоксиден под	дрес/фарбано	12.60
31	Паркинг место	епоксиден под	дрес/фарбано	12.60
32	Паркинг место	епоксиден под	дрес/фарбано	12.60
33	Паркинг место	епоксиден под	дрес/фарбано	12.60
34	Паркинг место	епоксиден под	дрес/фарбано	12.60
35	Паркинг место	епоксиден под	дрес/фарбано	12.60
36	Паркинг место (ЛПП)	епоксиден под	дрес/фарбано	19.25
37	Паркинг место	епоксиден под	дрес/фарбано	12.60
38	Паркинг место	епоксиден под	дрес/фарбано	12.60
39	Паркинг место	епоксиден под	дрес/фарбано	12.60
40	Паркинг место	епоксиден под	дрес/фарбано	12.60
41	Паркинг место	епоксиден под	дрес/фарбано	12.60
42	Паркинг место	епоксиден под	дрес/фарбано	12.60
43	Паркинг место	епоксиден под	дрес/фарбано	12.60
44	Паркинг место	епоксиден под	дрес/фарбано	12.60
45	Паркинг место	епоксиден под	дрес/фарбано	12.60
46	Паркинг место	епоксиден под	дрес/фарбано	12.60
47	Паркинг место	епоксиден под	дрес/фарбано	12.60
48	Паркинг место	епоксиден под	дрес/фарбано	12.60
49	Паркинг место	епоксиден под	дрес/фарбано	12.60
50	Паркинг место	епоксиден под	дрес/фарбано	12.60
51	Паркинг место	епоксиден под	дрес/фарбано	12.60
52	Паркинг место	епоксиден под	дрес/фарбано	12.60
53	Паркинг место	епоксиден под	дрес/фарбано	12.60
54	Паркинг место	епоксиден под	дрес/фарбано	12.60
55	Паркинг место (ЛПП)	епоксиден под	дрес/фарбано	19.25
56	Паркинг место	епоксиден под	дрес/фарбано	12.60
57	Паркинг место	епоксиден под	дрес/фарбано	12.60
58	Паркинг место	епоксиден под	дрес/фарбано	12.60
59	Паркинг место	епоксиден под	дрес/фарбано	12.60
60	Паркинг место	епоксиден под	дрес/фарбано	12.60
61	Паркинг место (ЛПП)	епоксиден под	дрес/фарбано	19.25
62	Паркинг место	епоксиден под	дрес/фарбано	12.60
63	Паркинг место	епоксиден под	дрес/фарбано	12.60
64	Паркинг место	епоксиден под	дрес/фарбано	12.60
65	Паркинг место	епоксиден под	дрес/фарбано	12.60
66	Паркинг место	епоксиден под	дрес/фарбано	12.60
67	Паркинг место	епоксиден под	дрес/фарбано	12.60
68	Паркинг место	епоксиден под	дрес/фарбано	12.60
69	Паркинг место	епоксиден под	дрес/фарбано	12.60
70	Паркинг место	епоксиден под	дрес/фарбано	12.60
71	Паркинг место	епоксиден под	дрес/фарбано	12.60
72	Паркинг место	епоксиден под	дрес/фарбано	12.60
73	Паркинг место	епоксиден под	дрес/фарбано	12.60
74	Паркинг место (ЛПП)	епоксиден под	дрес/фарбано	19.25
75	Паркинг место	епоксиден под	дрес/фарбано	12.60
76	Паркинг место	епоксиден под	дрес/фарбано	12.60
77	Паркинг место	епоксиден под	дрес/фарбано	12.60
78	Паркинг место	епоксиден под	дрес/фарбано	12.60
79	Паркинг место	епоксиден под	дрес/фарбано	12.60
80	Паркинг место	епоксиден под	дрес/фарбано	12.60
81	Паркинг место	епоксиден под	дрес/фарбано	12.60
82	Паркинг место	епоксиден под	дрес/фарбано	12.60
83	Паркинг место (ЛПП)	епоксиден под	дрес/фарбано	19.25
84	Паркинг место	епоксиден под	дрес/фарбано	12.60
85	Паркинг место	епоксиден под	дрес/фарбано	12.60
86	Паркинг место	епоксиден под	дрес/фарбано	12.60
87	Паркинг место (ЛПП)	епоксиден под	дрес/фарбано	19.25
88	Паркинг место	епоксиден под	дрес/фарбано	12.60
89	Паркинг место (ЛПП)	епоксиден под	дрес/фарбано	19.25
90	Паркинг место	епоксиден под	дрес/фарбано	12.60
91	Паркинг место (ЛПП)	епоксиден под	дрес/фарбано	19.25
92	Паркинг место	епоксиден под	дрес/фарбано	12.60
93	Паркинг место	епоксиден под	дрес/фарбано	12.60
94	Паркинг место	епоксиден под	дрес/фарбано	12.60
95	Паркинг место	епоксиден под	дрес/фарбано	12.60
96	Паркинг место	епоксиден под	дрес/фарбано	12.60
97	Паркинг место (ЛПП)	епоксиден под	дрес/фарбано	19.25
98	Паркинг место	епоксиден под	дрес/фарбано	12.60
99	Паркинг место	епоксиден под	дрес/фарбано	12.60
100	Паркинг место	епоксиден под	дрес/фарбано	12.60
101	Паркинг место	епоксиден под	дрес/фарбано	12.60
102	Паркинг место	епоксиден под	дрес/фарбано	12.60
103	Паркинг место	епоксиден под	дрес/фарбано	12.60
104	Паркинг место	епоксиден под	дрес/фарбано	12.60
105	Паркинг место	епоксиден под	дрес/фарбано	12.60
106	Паркинг место (ЛПП)	епоксиден под	дрес/фарбано	19.25
107	Паркинг место	епоксиден под	дрес/фарбано	12.60
	ВКУПНО			1421.35
	ВКУПНО НЕТО ПОВРШИНА			3709.18
	ВКУПНО БРУТО ПОВРШИНА			3975.00

ИДЕЕН ПРОЕКТ

ИНВЕСТИТОР:
ЗОФ КОМ ДООЕЛ, СКОПЈЕ
ДЕЛТА 2015 КОНСТРАКШН ДООЕЛ, СКОПЈЕ

ИЗРАБОТИЛ:
ГМС ПРОЕКТ ДООЕЛ, СКОПЈЕ
magos_dsc@yahoo.com

ФАЗА: АРХИТЕКТУРА — A

ПРОЕКТАНТИ:
Горѓи МОЈСОВ диа
Оливија МОЈСОВА диа
Сандра МОЈСОВА миа

СОДРЖИНА: ОСНОВА НА ПОДРУМ -4 (-10.20)

ТЕХНИЧКИ БРОЈ: 27/22

ДИРЕКТОР: О. МОЈСОВА диа

ДАТА: 10/2023

РАЗМЕР: 1:100

ЛИСТ БРОЈ: 03*

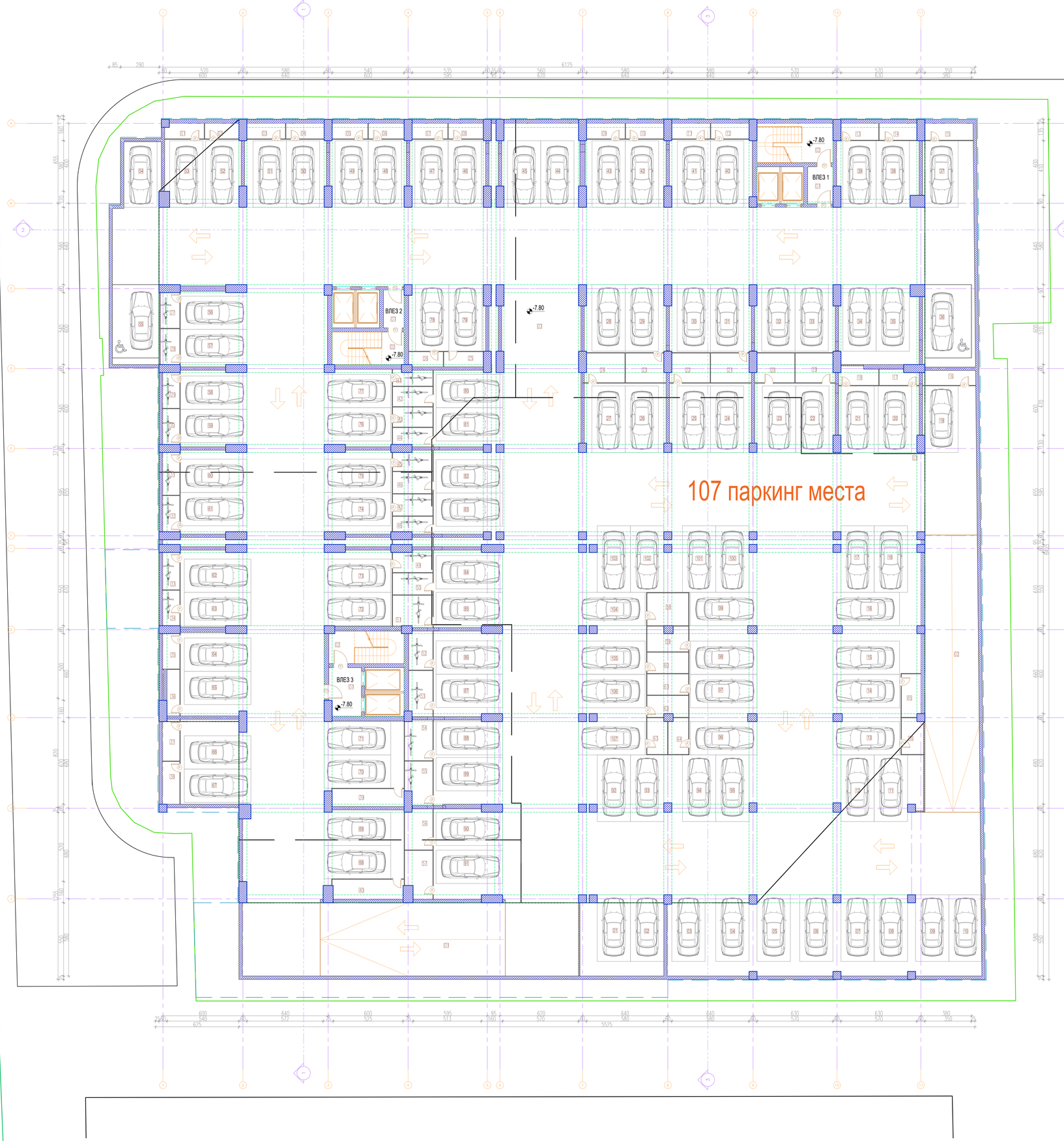

ЛЕГЕНДА

БРОЈ	ПРОСТОРИЈА	ПОД	ЅИД	ПОВРШИНА
КОМУНИКАЦИИ				
1	Рампа	епоксиден под	дрес/фарбано	76.45
2	Рампа	епоксиден под	дрес/фарбано	85.81
3	Хоризонтални комуникации	епоксиден под	дрес/фарбано	1807.34
ВКУПНО				1969.60
ВЛЕЗ 1 (КОМУНИКАЦИИ)				
1	Хоризонтални комуникации	керамички плочки	керамички плочки	5.32
2	Вертикални комуникации	керамички плочки	керамички плочки	16.82
ВКУПНО				22.14
ВЛЕЗ 2 (КОМУНИКАЦИИ)				
1	Хоризонтални комуникации	керамички плочки	керамички плочки	4.42
2	Вертикални комуникации	керамички плочки	керамички плочки	13.23
ВКУПНО				17.65
ВЛЕЗ 3 (КОМУНИКАЦИИ)				
1	Хоризонтални комуникации	керамички плочки	керамички плочки	8.64
2	Вертикални комуникации	керамички плочки	керамички плочки	13.72
ВКУПНО				22.36
ОСТАВИ				
1	Остава	епоксиден под	дрес/фарбано	3.44
2	Остава	епоксиден под	дрес/фарбано	2.98
3	Остава	епоксиден под	дрес/фарбано	3.35
4	Остава	епоксиден под	дрес/фарбано	3.33
5	Остава	епоксиден под	дрес/фарбано	3.11
6	Остава	епоксиден под	дрес/фарбано	3.11
7	Остава	епоксиден под	дрес/фарбано	3.11
8	Остава	епоксиден под	дрес/фарбано	3.05
9	Остава	епоксиден под	дрес/фарбано	3.35
10	Остава	епоксиден под	дрес/фарбано	3.33
11	Остава	епоксиден под	дрес/фарбано	3.35
12	Остава	епоксиден под	дрес/фарбано	3.33
13	Остава	епоксиден под	дрес/фарбано	3.57
14	Остава	епоксиден под	дрес/фарбано	3.57
15	Остава	епоксиден под	дрес/фарбано	4.67
16	Остава	епоксиден под	дрес/фарбано	4.52
17	Остава	епоксиден под	дрес/фарбано	3.34
18	Остава	епоксиден под	дрес/фарбано	4.01
19	Остава	епоксиден под	дрес/фарбано	6.42
20	Остава	епоксиден под	дрес/фарбано	6.42
21	Остава	епоксиден под	дрес/фарбано	6.53
22	Остава	епоксиден под	дрес/фарбано	6.53
23	Остава	епоксиден под	дрес/фарбано	6.53
24	Остава	епоксиден под	дрес/фарбано	6.53
25	Остава	епоксиден под	дрес/фарбано	3.37
26	Остава	епоксиден под	дрес/фарбано	2.90
27	Остава	епоксиден под	дрес/фарбано	3.91
28	Остава	епоксиден под	дрес/фарбано	3.91
29	Остава	епоксиден под	дрес/фарбано	3.51
30	Остава	епоксиден под	дрес/фарбано	3.51
31	Остава	епоксиден под	дрес/фарбано	4.20
32	Остава	епоксиден под	дрес/фарбано	3.55
33	Остава	епоксиден под	дрес/фарбано	3.67
34	Остава	епоксиден под	дрес/фарбано	3.48
35	Остава	епоксиден под	дрес/фарбано	3.74
36	Остава	епоксиден под	дрес/фарбано	3.88
37	Остава	епоксиден под	дрес/фарбано	4.04
38	Остава	епоксиден под	дрес/фарбано	4.20
39	Остава	епоксиден под	дрес/фарбано	7.20
40	Остава	епоксиден под	дрес/фарбано	8.00
41	Остава	епоксиден под	дрес/фарбано	3.51
42	Остава	епоксиден под	дрес/фарбано	4.52
43	Остава	епоксиден под	дрес/фарбано	4.52
44	Остава	епоксиден под	дрес/фарбано	4.10
45	Остава	епоксиден под	дрес/фарбано	4.52
46	Остава	епоксиден под	дрес/фарбано	4.94
47	Остава	епоксиден под	дрес/фарбано	4.94
48	Остава	епоксиден под	дрес/фарбано	3.75
49	Остава	епоксиден под	дрес/фарбано	4.82
50	Остава	епоксиден под	дрес/фарбано	4.94
51	Остава	епоксиден под	дрес/фарбано	7.15
52	Остава	епоксиден под	дрес/фарбано	5.25
53	Остава	епоксиден под	дрес/фарбано	6.16
54	Остава	епоксиден под	дрес/фарбано	6.40
55	Остава	епоксиден под	дрес/фарбано	6.44
56	Остава	епоксиден под	дрес/фарбано	6.39
57	Остава	епоксиден под	дрес/фарбано	7.13
58	Остава	епоксиден под	дрес/фарбано	7.68
59	Остава	епоксиден под	дрес/фарбано	5.58
60	Остава	епоксиден под	дрес/фарбано	4.95
61	Остава	епоксиден под	дрес/фарбано	4.95
62	Остава	епоксиден под	дрес/фарбано	4.90
63	Остава	епоксиден под	дрес/фарбано	4.14
64	Остава	епоксиден под	дрес/фарбано	4.11
65	Остава	епоксиден под	дрес/фарбано	4.68
66	Остава	епоксиден под	дрес/фарбано	4.41
ВКУПНО				303.43

ПАРКИНГ МЕСТО

1	Паркинг место	епоксиден под	дрес/фарбано	12.60
2	Паркинг место	епоксиден под	дрес/фарбано	12.60
3	Паркинг место	епоксиден под	дрес/фарбано	12.60
4	Паркинг место	епоксиден под	дрес/фарбано	12.60
5	Паркинг место	епоксиден под	дрес/фарбано	12.60
6	Паркинг место	епоксиден под	дрес/фарбано	12.60
7	Паркинг место	епоксиден под	дрес/фарбано	12.60
8	Паркинг место	епоксиден под	дрес/фарбано	12.60
9	Паркинг место	епоксиден под	дрес/фарбано	12.60
10	Паркинг место	епоксиден под	дрес/фарбано	12.60
11	Паркинг место	епоксиден под	дрес/фарбано	12.60
12	Паркинг место	епоксиден под	дрес/фарбано	12.60
13	Паркинг место	епоксиден под	дрес/фарбано	12.60
14	Паркинг место	епоксиден под	дрес/фарбано	12.60
15	Паркинг место	епоксиден под	дрес/фарбано	12.60
16	Паркинг место	епоксиден под	дрес/фарбано	12.60
17	Паркинг место	епоксиден под	дрес/фарбано	12.60
18	Паркинг место	епоксиден под	дрес/фарбано	12.60
19	Паркинг место	епоксиден под	дрес/фарбано	12.60
20	Паркинг место	епоксиден под	дрес/фарбано	12.60
21	Паркинг место	епоксиден под	дрес/фарбано	12.60
22	Паркинг место	епоксиден под	дрес/фарбано	12.60
23	Паркинг место	епоксиден под	дрес/фарбано	12.60
24	Паркинг место	епоксиден под	дрес/фарбано	12.60
25	Паркинг место	епоксиден под	дрес/фарбано	12.60
26	Паркинг место	епоксиден под	дрес/фарбано	12.60
27	Паркинг место	епоксиден под	дрес/фарбано	12.60
28	Паркинг место	епоксиден под	дрес/фарбано	12.60
29	Паркинг место	епоксиден под	дрес/фарбано	12.60
30	Паркинг место	епоксиден под	дрес/фарбано	12.60
31	Паркинг место	епоксиден под	дрес/фарбано	12.60
32	Паркинг место	епоксиден под	дрес/фарбано	12.60
33	Паркинг место	епоксиден под	дрес/фарбано	12.60
34	Паркинг место	епоксиден под	дрес/фарбано	12.60
35	Паркинг место	епоксиден под	дрес/фарбано	12.60
36	Паркинг место (за ЛПП)	епоксиден под	дрес/фарбано	19.25
37	Паркинг место	епоксиден под	дрес/фарбано	12.60
38	Паркинг место	епоксиден под	дрес/фарбано	12.60
39	Паркинг место	епоксиден под	дрес/фарбано	12.60
40	Паркинг место	епоксиден под	дрес/фарбано	12.60
41	Паркинг место	епоксиден под	дрес/фарбано	12.60
42	Паркинг место	епоксиден под	дрес/фарбано	12.60
43	Паркинг место	епоксиден под	дрес/фарбано	12.60
44	Паркинг место	епоксиден под	дрес/фарбано	12.60
45	Паркинг место	епоксиден под	дрес/фарбано	12.60
46	Паркинг место	епоксиден под	дрес/фарбано	12.60
47	Паркинг место	епоксиден под	дрес/фарбано	12.60
48	Паркинг место	епоксиден под	дрес/фарбано	12.60
49	Паркинг место	епоксиден под	дрес/фарбано	12.60
50	Паркинг место	епоксиден под	дрес/фарбано	12.60
51	Паркинг место	епоксиден под	дрес/фарбано	12.60
52	Паркинг место	епоксиден под	дрес/фарбано	12.60
53	Паркинг место	епоксиден под	дрес/фарбано	12.60
54	Паркинг место	епоксиден под	дрес/фарбано	12.60
55	Паркинг место (за ЛПП)	епоксиден под	дрес/фарбано	19.25
56	Паркинг место	епоксиден под	дрес/фарбано	12.60
57	Паркинг место	епоксиден под	дрес/фарбано	12.60
58	Паркинг место	епоксиден под	дрес/фарбано	12.60
59	Паркинг место	епоксиден под	дрес/фарбано	12.60
60	Паркинг место	епоксиден под	дрес/фарбано	12.60
61	Паркинг место	епоксиден под	дрес/фарбано	12.60
62	Паркинг место	епоксиден под	дрес/фарбано	12.60
63	Паркинг место	епоксиден под	дрес/фарбано	12.60
64	Паркинг место	епоксиден под	дрес/фарбано	12.60
65	Паркинг место	епоксиден под	дрес/фарбано	12.60
66	Паркинг место	епоксиден под	дрес/фарбано	12.60
67	Паркинг место	епоксиден под	дрес/фарбано	12.60
68	Паркинг место	епоксиден под	дрес/фарбано	12.60
69	Паркинг место	епоксиден под	дрес/фарбано	12.60
70	Паркинг место	епоксиден под	дрес/фарбано	12.60
71	Паркинг место	епоксиден под	дрес/фарбано	12.60
72	Паркинг место	епоксиден под	дрес/фарбано	12.60
73	Паркинг место	епоксиден под	дрес/фарбано	12.60
74	Паркинг место	епоксиден под	дрес/фарбано	12.60
75	Паркинг место	епоксиден под	дрес/фарбано	12.60
76	Паркинг место	епоксиден под	дрес/фарбано	12.60
77	Паркинг место	епоксиден под	дрес/фарбано	12.60
78	Паркинг место	епоксиден под	дрес/фарбано	12.60
79	Паркинг место	епоксиден под	дрес/фарбано	12.60
80	Паркинг место	епоксиден под	дрес/фарбано	12.60
81	Паркинг место	епоксиден под	дрес/фарбано	12.60
82	Паркинг место	епоксиден под	дрес/фарбано	12.60
83	Паркинг место	епоксиден под	дрес/фарбано	12.60
84	Паркинг место	епоксиден под	дрес/фарбано	12.60
85	Паркинг место	епоксиден под	дрес/фарбано	12.60
86	Паркинг место	епоксиден под	дрес/фарбано	12.60
87	Паркинг место	епоксиден под	дрес/фарбано	12.60
88	Паркинг место	епоксиден под	дрес/фарбано	12.60
89	Паркинг место	епоксиден под	дрес/фарбано	12.60
90	Паркинг место	епоксиден под	дрес/фарбано	12.60
91	Паркинг место	епоксиден под	дрес/фарбано	12.60
92	Паркинг место	епоксиден под	дрес/фарбано	12.60
93	Паркинг место	епоксиден под	дрес/фарбано	12.60
94	Паркинг место	епоксиден под	дрес/фарбано	12.60
95	Паркинг место	епоксиден под	дрес/фарбано	12.60
96	Паркинг место	епоксиден под	дрес/фарбано	12.60
97	Паркинг место	епоксиден под	дрес/фарбано	12.60
98	Паркинг место	епоксиден под	дрес/фарбано	12.60
99	Паркинг место	епоксиден под	дрес/фарбано	12.60
100	Паркинг место	епоксиден под	дрес/фарбано	12.60
101	Паркинг место	епоксиден под	дрес/фарбано	12.60
102	Паркинг место	епоксиден под	дрес/фарбано	12.60
103	Паркинг место	епоксиден под	дрес/фарбано	12.60
104	Паркинг место	епоксиден под	дрес/фарбано	12.60
105	Паркинг место	епоксиден под	дрес/фарбано	12.60
106	Паркинг место	епоксиден под	дрес/фарбано	12.60
107	Паркинг место	епоксиден под	дрес/фарбано	12.60
ВКУПНО				1361.50
ВКУПНО НЕТО ПОВРШИНА				3696.68
ВКУПНО БРУТО ПОВРШИНА				3972.00

ПРОЕКТ:
Домување во станбени згради
ул. Никола Русински бб, ГП 6.1, КО Карпош Скопје

ИДЕЕН ПРОЕКТ

ИНВЕСТИТОР:
ЗОФ КОМ ДООЕЛ, СКОПЈЕ
ДЕЛТА 2015 КОНСТРАКШН ДООЕЛ, СКОПЈЕ

ИЗРАБОТИЛ:
ГМС ПРОЕКТ ДООЕЛ, СКОПЈЕ
magos_dsc@yahoo.com

ФАЗА: АРХИТЕКТУРА — A

ПРОЕКТАНТИ:
Горѓи МОЈСОВ диа
Оливија МОЈСОВА диа
Сандра МОЈСОВА миа

СОДРЖИНА: ОСНОВА НА ПОДРУМ -3

ТЕХНИЧКИ БРОЈ: 27/22

ДИРЕКТОР: О. МОЈСОВА диа

ДАТА: 10/2023

РАЗМЕР: 1:100

ЛИСТ БРОЈ: 04



ЛЕГЕНДА

БРОЈ	ПРОСТОРИЈА	ПОД	ЅИД	ПОВРШИНА
КОМУНИКАЦИИ				
1	Рампа	епоксиден под	дрес/фарбано	76.45
2	Рампа	епоксиден под	дрес/фарбано	85.81
3	Хоризонтални комуникации	епоксиден под	дрес/фарбано	1798.54
ВКУПНО				1960.80
ВЛЕЗ 1 (КОМУНИКАЦИИ)				
1	Хоризонтални комуникации	керамички плочки	керамички плочки	5.32
2	Вертикални комуникации	керамички плочки	керамички плочки	16.82
ВКУПНО				22.14
ВЛЕЗ 2 (КОМУНИКАЦИИ)				
1	Хоризонтални комуникации	керамички плочки	керамички плочки	4.42
2	Вертикални комуникации	керамички плочки	керамички плочки	13.23
ВКУПНО				17.65
ВЛЕЗ 3 (КОМУНИКАЦИИ)				
1	Хоризонтални комуникации	керамички плочки	керамички плочки	8.64
2	Вертикални комуникации	керамички плочки	керамички плочки	13.71
ВКУПНО				22.35
ТЕХНИЧКИ ПРОСТОРИИ				
1	Хидростаница	керамички плочки	керамички плочки	12.42
2	Хидростаница	керамички плочки	керамички плочки	7.07
3	Топлинска подстаница	керамички плочки	керамички плочки	23.72
ВКУПНО				43.21
ОСТАВИ				
1	Остава	епоксиден под	дрес/фарбано	3.64
2	Остава	епоксиден под	дрес/фарбано	2.98
3	Остава	епоксиден под	дрес/фарбано	3.35
4	Остава	епоксиден под	дрес/фарбано	3.33
5	Остава	епоксиден под	дрес/фарбано	3.11
6	Остава	епоксиден под	дрес/фарбано	3.11
7	Остава	епоксиден под	дрес/фарбано	3.11
8	Остава	епоксиден под	дрес/фарбано	3.05
9	Остава	епоксиден под	дрес/фарбано	3.35
10	Остава	епоксиден под	дрес/фарбано	3.33
11	Остава	епоксиден под	дрес/фарбано	3.35
12	Остава	епоксиден под	дрес/фарбано	3.33
13	Остава	епоксиден под	дрес/фарбано	3.57
14	Остава	епоксиден под	дрес/фарбано	3.57
15	Остава	епоксиден под	дрес/фарбано	4.67
16	Остава	епоксиден под	дрес/фарбано	4.05
17	Остава	епоксиден под	дрес/фарбано	3.34
18	Остава	епоксиден под	дрес/фарбано	4.02
19	Остава	епоксиден под	дрес/фарбано	6.42
20	Остава	епоксиден под	дрес/фарбано	6.42
21	Остава	епоксиден под	дрес/фарбано	6.53
22	Остава	епоксиден под	дрес/фарбано	6.53
23	Остава	епоксиден под	дрес/фарбано	3.37
24	Остава	епоксиден под	дрес/фарбано	2.90
25	Остава	епоксиден под	дрес/фарбано	3.91
26	Остава	епоксиден под	дрес/фарбано	3.91
27	Остава	епоксиден под	дрес/фарбано	3.51
28	Остава	епоксиден под	дрес/фарбано	3.51
29	Остава	епоксиден под	дрес/фарбано	4.20
30	Остава	епоксиден под	дрес/фарбано	3.54
31	Остава	епоксиден под	дрес/фарбано	3.67
32	Остава	епоксиден под	дрес/фарбано	3.48
33	Остава	епоксиден под	дрес/фарбано	3.74
34	Остава	епоксиден под	дрес/фарбано	3.88
35	Остава	епоксиден под	дрес/фарбано	4.04
36	Остава	епоксиден под	дрес/фарбано	4.20
37	Остава	епоксиден под	дрес/фарбано	6.14
38	Остава	епоксиден под	дрес/фарбано	8.00
39	Остава	епоксиден под	дрес/фарбано	3.51
40	Остава	епоксиден под	дрес/фарбано	4.52
41	Остава	епоксиден под	дрес/фарбано	4.52
42	Остава	епоксиден под	дрес/фарбано	4.10
43	Остава	епоксиден под	дрес/фарбано	4.52
44	Остава	епоксиден под	дрес/фарбано	4.94
45	Остава	епоксиден под	дрес/фарбано	4.94
46	Остава	епоксиден под	дрес/фарбано	3.76
47	Остава	епоксиден под	дрес/фарбано	4.82
48	Остава	епоксиден под	дрес/фарбано	4.94
49	Остава	епоксиден под	дрес/фарбано	7.15
50	Остава	епоксиден под	дрес/фарбано	5.25
51	Остава	епоксиден под	дрес/фарбано	6.16
52	Остава	епоксиден под	дрес/фарбано	9.30
53	Остава	епоксиден под	дрес/фарбано	6.39
54	Остава	епоксиден под	дрес/фарбано	7.13
55	Остава	епоксиден под	дрес/фарбано	4.83
56	Остава	епоксиден под	дрес/фарбано	4.14
57	Остава	епоксиден под	дрес/фарбано	4.11
58	Остава	епоксиден под	дрес/фарбано	4.90
59	Остава	епоксиден под	дрес/фарбано	4.68
60	Остава	епоксиден под	дрес/фарбано	4.41
ВКУПНО				267.18

ПАРКИНГ МЕСТО

1	Паркинг место	епоксиден под	дрес/фарбано	12.60
2	Паркинг место	епоксиден под	дрес/фарбано	12.60
3	Паркинг место	епоксиден под	дрес/фарбано	12.60
4	Паркинг место	епоксиден под	дрес/фарбано	12.60
5	Паркинг место	епоксиден под	дрес/фарбано	12.60
6	Паркинг место	епоксиден под	дрес/фарбано	12.60
7	Паркинг место	епоксиден под	дрес/фарбано	12.60
8	Паркинг место	епоксиден под	дрес/фарбано	12.60
9	Паркинг место	епоксиден под	дрес/фарбано	12.60
10	Паркинг место	епоксиден под	дрес/фарбано	12.60
11	Паркинг место	епоксиден под	дрес/фарбано	12.60
12	Паркинг место	епоксиден под	дрес/фарбано	12.60
13	Паркинг место	епоксиден под	дрес/фарбано	12.60
14	Паркинг место	епоксиден под	дрес/фарбано	12.60
15	Паркинг место	епоксиден под	дрес/фарбано	12.60
16	Паркинг место	епоксиден под	дрес/фарбано	12.60
17	Паркинг место	епоксиден под	дрес/фарбано	12.60
18	Паркинг место	епоксиден под	дрес/фарбано	12.60
19	Паркинг место	епоксиден под	дрес/фарбано	12.60
20	Паркинг место	епоксиден под	дрес/фарбано	12.60
21	Паркинг место	епоксиден под	дрес/фарбано	12.60
22	Паркинг место	епоксиден под	дрес/фарбано	12.60
23	Паркинг место	епоксиден под	дрес/фарбано	12.60
24	Паркинг место	епоксиден под	дрес/фарбано	12.60
25	Паркинг место	епоксиден под	дрес/фарбано	12.60
26	Паркинг место	епоксиден под	дрес/фарбано	12.60
27	Паркинг место	епоксиден под	дрес/фарбано	12.60
28	Паркинг место	епоксиден под	дрес/фарбано	12.60
29	Паркинг место	епоксиден под	дрес/фарбано	12.60
30	Паркинг место	епоксиден под	дрес/фарбано	12.60
31	Паркинг место	епоксиден под	дрес/фарбано	12.60
32	Паркинг место	епоксиден под	дрес/фарбано	12.60
33	Паркинг место	епоксиден под	дрес/фарбано	12.60
34	Паркинг место	епоксиден под	дрес/фарбано	12.60
35	Паркинг место	епоксиден под	дрес/фарбано	12.60
36	Паркинг место (за ЛПП)	епоксиден под	дрес/фарбано	19.25
37	Паркинг место	епоксиден под	дрес/фарбано	12.60
38	Паркинг место	епоксиден под	дрес/фарбано	12.60
39	Паркинг место	епоксиден под	дрес/фарбано	12.60
40	Паркинг место	епоксиден под	дрес/фарбано	12.60
41	Паркинг место	епоксиден под	дрес/фарбано	12.60
42	Паркинг место	епоксиден под	дрес/фарбано	12.60
43	Паркинг место	епоксиден под	дрес/фарбано	12.60
44	Паркинг место	епоксиден под	дрес/фарбано	12.60
45	Паркинг место	епоксиден под	дрес/фарбано	12.60
46	Паркинг место	епоксиден под	дрес/фарбано	12.60
47	Паркинг место	епоксиден под	дрес/фарбано	12.60
48	Паркинг место	епоксиден под	дрес/фарбано	12.60
49	Паркинг место	епоксиден под	дрес/фарбано	12.60
50	Паркинг место	епоксиден под	дрес/фарбано	12.60
51	Паркинг место	епоксиден под	дрес/фарбано	12.60
52	Паркинг место	епоксиден под	дрес/фарбано	12.60
53	Паркинг место	епоксиден под	дрес/фарбано	12.60
54	Паркинг место	епоксиден под	дрес/фарбано	12.60
55	Паркинг место (за ЛПП)	епоксиден под	дрес/фарбано	19.25
56	Паркинг место	епоксиден под	дрес/фарбано	12.60
57	Паркинг место	епоксиден под	дрес/фарбано	12.60
58	Паркинг место	епоксиден под	дрес/фарбано	12.60
59	Паркинг место	епоксиден под	дрес/фарбано	12.60
60	Паркинг место	епоксиден под	дрес/фарбано	12.60
61	Паркинг место	епоксиден под	дрес/фарбано	12.60
62	Паркинг место	епоксиден под	дрес/фарбано	12.60
63	Паркинг место	епоксиден под	дрес/фарбано	12.60
64	Паркинг место	епоксиден под	дрес/фарбано	12.60
65	Паркинг место	епоксиден под	дрес/фарбано	12.60
66	Паркинг место	епоксиден под	дрес/фарбано	12.60
67	Паркинг место	епоксиден под	дрес/фарбано	12.60
68	Паркинг место	епоксиден под	дрес/фарбано	12.60
69	Паркинг место	епоксиден под	дрес/фарбано	12.60
70	Паркинг место	епоксиден под	дрес/фарбано	12.60
71	Паркинг место	епоксиден под	дрес/фарбано	12.60
72	Паркинг место	епоксиден под	дрес/фарбано	12.60
73	Паркинг место	епоксиден под	дрес/фарбано	12.60
74	Паркинг место	епоксиден под	дрес/фарбано	12.60
75	Паркинг место	епоксиден под	дрес/фарбано	12.60
76	Паркинг место	епоксиден под	дрес/фарбано	12.60
77	Паркинг место	епоксиден под	дрес/фарбано	12.60
78	Паркинг место	епоксиден под	дрес/фарбано	12.60
79	Паркинг место	епоксиден под	дрес/фарбано	12.60
80	Паркинг место	епоксиден под	дрес/фарбано	12.60
81	Паркинг место	епоксиден под	дрес/фарбано	12.60
82	Паркинг место	епоксиден под	дрес/фарбано	12.60
83	Паркинг место	епоксиден под	дрес/фарбано	12.60
84	Паркинг место	епоксиден под	дрес/фарбано	12.60
85	Паркинг место	епоксиден под	дрес/фарбано	12.60
86	Паркинг место	епоксиден под	дрес/фарбано	12.60
87	Паркинг место	епоксиден под	дрес/фарбано	12.60
88	Паркинг место	епоксиден под	дрес/фарбано	12.60
89	Паркинг место	епоксиден под	дрес/фарбано	12.60
90	Паркинг место	епоксиден под	дрес/фарбано	12.60
91	Паркинг место	епоксиден под	дрес/фарбано	12.60
92	Паркинг место	епоксиден под	дрес/фарбано	12.60
93	Паркинг место	епоксиден под	дрес/фарбано	12.60
94	Паркинг место	епоксиден под	дрес/фарбано	12.60
95	Паркинг место	епоксиден под	дрес/фарбано	12.60
96	Паркинг место	епоксиден под	дрес/фарбано	12.60
97	Паркинг место	епоксиден под	дрес/фарбано	12.60
98	Паркинг место	епоксиден под	дрес/фарбано	12.60
99	Паркинг место	епоксиден под	дрес/фарбано	12.60
100	Паркинг место	епоксиден под	дрес/фарбано	12.60
101	Паркинг место	епоксиден под	дрес/фарбано	12.60
102	Паркинг место	епоксиден под	дрес/фарбано	12.60
103	Паркинг место	епоксиден под	дрес/фарбано	12.60
104	Паркинг место	епоксиден под	дрес/фарбано	12.60
105	Паркинг место	епоксиден под	дрес/фарбано	12.60
106	Паркинг место	епоксиден под	дрес/фарбано	12.60
107	Паркинг место	епоксиден под	дрес/фарбано	12.60
ВКУПНО				1361.50
ВКУПНО НЕТО ПОВРШИНА				3694.83
ВКУПНО БРУТО ПОВРШИНА				3972.00

ПРОЕКТ:
Домување во станбени згради
ул. Никола Русински бб, ГП 6.1, КО Карпош Скопје

ИДЕЕН ПРОЕКТ

ИНВЕСТИТОР:
ЗСФ КОМ ДООЕЛ, СКОПЈЕ
ДЕЛТА 2015 КОНСТРАКШН ДООЕЛ, СКОПЈЕ

ИЗРАБОТИЛ:
ГМС ПРОЕКТ ДООЕЛ, СКОПЈЕ
magos_dsc@yahoo.com

ФАЗА: АРХИТЕКТУРА — A

ПРОЕКТАНТИ:
Горѓи МОЈСОВ дипл.инж.арх.
Оливија МОЈСОВА дипл.инж.арх.
Сандра МОЈСОВА мин.арх.

СОДРЖИНА: ОСНОВА НА ПОДРУМ -2

ТЕХНИЧКИ БРОЈ: 27/22

ДИРЕКТОР: О. МОЈСОВА дипл.инж.арх.

ДАТА: 10/2023

РАЗМЕР: 1:100

ЛИСТ БРОЈ: 05



ЛЕГЕНДА				
БРОЈ	ПРОСТОРИЈА	ПОД	ЅИД	ПОВРШИНА
КОМУНИКАЦИИ				
1	Рампа	епоксиден под	дрес/фарбано	91.86
2	Рампа	епоксиден под	дрес/фарбано	134.03
3	Хоризонтални комуникации	епоксиден под	дрес/фарбано	1879.94
ВКУПНО				2105.83
ВЛЕЗ 1 (КОМУНИКАЦИИ)				
1	Хоризонтални комуникации	керамички плочки	керамички плочки	5.32
2	Вертикални комуникации	керамички плочки	керамички плочки	16.82
ВКУПНО				22.14
ВЛЕЗ 2 (КОМУНИКАЦИИ)				
1	Хоризонтални комуникации	керамички плочки	керамички плочки	4.42
2	Вертикални комуникации	керамички плочки	керамички плочки	13.23
ВКУПНО				17.65
ВЛЕЗ 3 (КОМУНИКАЦИИ)				
1	Хоризонтални комуникации	керамички плочки	керамички плочки	8.64
2	Вертикални комуникации	керамички плочки	керамички плочки	13.71
ВКУПНО				22.35
ТЕХНИЧКИ ПРОСТОРИИ				
1	Машинска просторија	керамички плочки	керамички плочки	9.07
ВКУПНО				9.07
ОСТАВИ				
1	Остава	епоксиден под	дрес/фарбано	3.44
2	Остава	епоксиден под	дрес/фарбано	2.98
3	Остава	епоксиден под	дрес/фарбано	3.35
4	Остава	епоксиден под	дрес/фарбано	3.33
5	Остава	епоксиден под	дрес/фарбано	3.11
6	Остава	епоксиден под	дрес/фарбано	3.11
7	Остава	епоксиден под	дрес/фарбано	3.11
8	Остава	епоксиден под	дрес/фарбано	3.05
9	Остава	епоксиден под	дрес/фарбано	3.35
10	Остава	епоксиден под	дрес/фарбано	3.33
11	Остава	епоксиден под	дрес/фарбано	3.35
12	Остава	епоксиден под	дрес/фарбано	3.33
13	Остава	епоксиден под	дрес/фарбано	3.57
14	Остава	епоксиден под	дрес/фарбано	3.57
15	Остава	епоксиден под	дрес/фарбано	4.67
16	Остава	епоксиден под	дрес/фарбано	4.50
17	Остава	епоксиден под	дрес/фарбано	3.35
18	Остава	епоксиден под	дрес/фарбано	4.02
19	Остава	епоксиден под	дрес/фарбано	6.29
20	Остава	епоксиден под	дрес/фарбано	6.29
21	Остава	епоксиден под	дрес/фарбано	6.53
22	Остава	епоксиден под	дрес/фарбано	6.53
23	Остава	епоксиден под	дрес/фарбано	6.53
24	Остава	епоксиден под	дрес/фарбано	6.53
25	Остава	епоксиден под	дрес/фарбано	3.37
26	Остава	епоксиден под	дрес/фарбано	2.90
27	Остава	епоксиден под	дрес/фарбано	3.65
28	Остава	епоксиден под	дрес/фарбано	3.64
29	Остава	епоксиден под	дрес/фарбано	3.24
30	Остава	епоксиден под	дрес/фарбано	3.24
31	Остава	епоксиден под	дрес/фарбано	3.88
32	Остава	епоксиден под	дрес/фарбано	3.27
33	Остава	епоксиден под	дрес/фарбано	3.46
34	Остава	епоксиден под	дрес/фарбано	3.56
35	Остава	епоксиден под	дрес/фарбано	3.73
36	Остава	епоксиден под	дрес/фарбано	3.88
37	Остава	епоксиден под	дрес/фарбано	6.08
38	Остава	епоксиден под	дрес/фарбано	3.51
39	Остава	епоксиден под	дрес/фарбано	4.52
40	Остава	епоксиден под	дрес/фарбано	4.52
41	Остава	епоксиден под	дрес/фарбано	4.10
42	Остава	епоксиден под	дрес/фарбано	4.52
43	Остава	епоксиден под	дрес/фарбано	4.94
44	Остава	епоксиден под	дрес/фарбано	4.94
45	Остава	епоксиден под	дрес/фарбано	3.76
46	Остава	епоксиден под	дрес/фарбано	5.25
47	Остава	епоксиден под	дрес/фарбано	6.11
48	Остава	епоксиден под	дрес/фарбано	7.12
49	Остава	епоксиден под	дрес/фарбано	5.28
50	Остава	епоксиден под	дрес/фарбано	4.83
51	Остава	епоксиден под	дрес/фарбано	4.16
52	Остава	епоксиден под	дрес/фарбано	4.10
53	Остава	епоксиден под	дрес/фарбано	4.90
54	Остава	епоксиден под	дрес/фарбано	4.95
55	Остава	епоксиден под	дрес/фарбано	4.95
56	Остава	епоксиден под	дрес/фарбано	5.58
57	Остава	епоксиден под	дрес/фарбано	7.49
58	Остава	епоксиден под	дрес/фарбано	4.68
59	Остава	епоксиден под	дрес/фарбано	4.41
ВКУПНО				257.74

ПАРКИНГ МЕСТО				
1	Паркинг место	епоксиден под	дрес/фарбано	12.60
2	Паркинг место	епоксиден под	дрес/фарбано	12.60
3	Паркинг место	епоксиден под	дрес/фарбано	12.60
4	Паркинг место	епоксиден под	дрес/фарбано	12.60
5	Паркинг место	епоксиден под	дрес/фарбано	12.60
6	Паркинг место	епоксиден под	дрес/фарбано	12.60
7	Паркинг место	епоксиден под	дрес/фарбано	12.60
8	Паркинг место	епоксиден под	дрес/фарбано	12.60
9	Паркинг место	епоксиден под	дрес/фарбано	12.60
10	Паркинг место	епоксиден под	дрес/фарбано	12.60
11	Паркинг место	епоксиден под	дрес/фарбано	12.60
12	Паркинг место	епоксиден под	дрес/фарбано	12.60
13	Паркинг место	епоксиден под	дрес/фарбано	12.60
14	Паркинг место	епоксиден под	дрес/фарбано	12.60
15	Паркинг место	епоксиден под	дрес/фарбано	12.60
16	Паркинг место	епоксиден под	дрес/фарбано	12.60
17	Паркинг место	епоксиден под	дрес/фарбано	12.60
18	Паркинг место	епоксиден под	дрес/фарбано	12.60
19	Паркинг место	епоксиден под	дрес/фарбано	12.60
20	Паркинг место	епоксиден под	дрес/фарбано	12.60
21	Паркинг место	епоксиден под	дрес/фарбано	12.60
22	Паркинг место	епоксиден под	дрес/фарбано	12.60
23	Паркинг место	епоксиден под	дрес/фарбано	12.60
24	Паркинг место	епоксиден под	дрес/фарбано	12.60
25	Паркинг место	епоксиден под	дрес/фарбано	12.60
26	Паркинг место	епоксиден под	дрес/фарбано	12.60
27	Паркинг место	епоксиден под	дрес/фарбано	12.60
28	Паркинг место	епоксиден под	дрес/фарбано	12.60
29	Паркинг место	епоксиден под	дрес/фарбано	12.60
30	Паркинг место	епоксиден под	дрес/фарбано	12.60
31	Паркинг место	епоксиден под	дрес/фарбано	12.60
32	Паркинг место	епоксиден под	дрес/фарбано	12.60
33	Паркинг место	епоксиден под	дрес/фарбано	12.60
34	Паркинг место	епоксиден под	дрес/фарбано	12.60
35	Паркинг место	епоксиден под	дрес/фарбано	12.60
36	Паркинг место	епоксиден под	дрес/фарбано	12.60
37	Паркинг место	епоксиден под	дрес/фарбано	12.60
38	Паркинг место (за ЛПП)	епоксиден под	дрес/фарбано	19.25
39	Паркинг место	епоксиден под	дрес/фарбано	12.60
40	Паркинг место	епоксиден под	дрес/фарбано	12.60
41	Паркинг место	епоксиден под	дрес/фарбано	12.60
42	Паркинг место	епоксиден под	дрес/фарбано	12.60
43	Паркинг место	епоксиден под	дрес/фарбано	12.60
44	Паркинг место	епоксиден под	дрес/фарбано	12.60
45	Паркинг место	епоксиден под	дрес/фарбано	12.60
46	Паркинг место	епоксиден под	дрес/фарбано	12.60
47	Паркинг место	епоксиден под	дрес/фарбано	12.60
48	Паркинг место	епоксиден под	дрес/фарбано	12.60
49	Паркинг место	епоксиден под	дрес/фарбано	12.60
50	Паркинг место	епоксиден под	дрес/фарбано	12.60
51	Паркинг место	епоксиден под	дрес/фарбано	12.60
52	Паркинг место	епоксиден под	дрес/фарбано	12.60
53	Паркинг место	епоксиден под	дрес/фарбано	12.60
54	Паркинг место	епоксиден под	дрес/фарбано	12.60
55	Паркинг место	епоксиден под	дрес/фарбано	12.60
56	Паркинг место	епоксиден под	дрес/фарбано	12.60
57	Паркинг место (за ЛПП)	епоксиден под	дрес/фарбано	19.25
58	Паркинг место	епоксиден под	дрес/фарбано	12.60
59	Паркинг место	епоксиден под	дрес/фарбано	12.60
60	Паркинг место	епоксиден под	дрес/фарбано	12.60
61	Паркинг место	епоксиден под	дрес/фарбано	12.60
62	Паркинг место	епоксиден под	дрес/фарбано	12.60
63	Паркинг место	епоксиден под	дрес/фарбано	12.60
64	Паркинг место	епоксиден под	дрес/фарбано	12.60
65	Паркинг место	епоксиден под	дрес/фарбано	12.60
66	Паркинг место	епоксиден под	дрес/фарбано	12.60
67	Паркинг место	епоксиден под	дрес/фарбано	12.60
68	Паркинг место	епоксиден под	дрес/фарбано	12.60
69	Паркинг место	епоксиден под	дрес/фарбано	12.60
70	Паркинг место	епоксиден под	дрес/фарбано	12.60
71	Паркинг место	епоксиден под	дрес/фарбано	12.60
72	Паркинг место	епоксиден под	дрес/фарбано	12.60
73	Паркинг место	епоксиден под	дрес/фарбано	12.60
74	Паркинг место	епоксиден под	дрес/фарбано	12.60
75	Паркинг место	епоксиден под	дрес/фарбано	12.60
76	Паркинг место	епоксиден под	дрес/фарбано	12.60
77	Паркинг место	епоксиден под	дрес/фарбано	12.60
78	Паркинг место	епоксиден под	дрес/фарбано	12.60
79	Паркинг место	епоксиден под	дрес/фарбано	12.60
80	Паркинг место	епоксиден под	дрес/фарбано	12.60
81	Паркинг место	епоксиден под	дрес/фарбано	12.60
82	Паркинг место	епоксиден под	дрес/фарбано	12.60
83	Паркинг место	епоксиден под	дрес/фарбано	12.60
84	Паркинг место	епоксиден под	дрес/фарбано	12.60
85	Паркинг место	епоксиден под	дрес/фарбано	12.60
86	Паркинг место	епоксиден под	дрес/фарбано	12.60
87	Паркинг место	епоксиден под	дрес/фарбано	12.60
88	Паркинг место	епоксиден под	дрес/фарбано	12.60
89	Паркинг место	епоксиден под	дрес/фарбано	12.60
90	Паркинг место	епоксиден под	дрес/фарбано	12.60
91	Паркинг место	епоксиден под	дрес/фарбано	12.60
92	Паркинг место	епоксиден под	дрес/фарбано	12.60
93	Паркинг место	епоксиден под	дрес/фарбано	12.60
94	Паркинг место	епоксиден под	дрес/фарбано	12.60
95	Паркинг место	епоксиден под	дрес/фарбано	12.60
96	Паркинг место	епоксиден под	дрес/фарбано	12.60
97	Паркинг место	епоксиден под	дрес/фарбано	12.60
98	Паркинг место	епоксиден под	дрес/фарбано	12.60
99	Паркинг место	епоксиден под	дрес/фарбано	12.60
ВКУПНО				1260.70
ВКУПНО НЕТО ПОВРШИНА				3695.48
ВКУПНО БРУТО ПОВРШИНА				4039.00

ПРОЕКТ:
Домување во станбени згради
ул. Никола Русински бб, ГП 6.1, КО Карпош Скопје

ИДЕЕН ПРОЕКТ

ИНВЕСТИТОР:
ЗСФ КОМ ДООЕЛ, СКОПЈЕ
ДЕЛТА 2015 КОНСТРАКШН ДООЕЛ, СКОПЈЕ

ИЗРАБОТИЛ:
ГМС ПРОЕКТ ДООЕЛ, СКОПЈЕ
magos_dsc@yahoo.com

ФАЗА: АРХИТЕКТУРА — A

ПРОЕКТАНТИ:
Горѓи МОЈСОВ диа
Оливија МОЈСОВА диа
Сандра МОЈСОВА миа

СОДРЖИНА: ОСНОВА НА ПОДРУМ -1

ТЕХНИЧКИ БРОЈ: 27/22

ДИРЕКТОР: О. МОЈСОВА диа

ДАТА: 10/2023

РАЗМЕР: 1:100

ЛИСТ БРОЈ: 06



ЗЕЛЕНИЛО:
Потребна површина за зеленило= 4569*0.2=914м2
Обезбедена површина за зеленило=
-тревна површина со дрвја =919м2

ПРОЕКТ:
Домување во станбени згради
ул. Никола Русински бб, ГП 6.1, КО Карпош Скопје

ЛЕГЕНДА

БРОЈ	ПРОСТОРИЈА	ПОД	ЅИД	ПОВРШИНА
	ВЛЕЗ 1 (КОМУНИКАЦИИ)			
1	Хоризонтални комуникации	керамички плочки	керамички плочки	2.48
2	Хоризонтални комуникации	керамички плочки	керамички плочки	5.41
3	Хоризонтални комуникации	керамички плочки	керамички плочки	15.96
4	Вертикални комуникации	керамички плочки	керамички плочки	7.05
5	Електро соба	керамички плочки	керамички плочки	4.94
6	Соба за чистачка	керамички плочки	керамички плочки	3.19
7	Противпожарни скали	керамички плочки	керамички плочки	25.86
	ВКУПНО			64.89
	ВЛЕЗ 2 (КОМУНИКАЦИИ)			
1	Хоризонтални комуникации	керамички плочки	керамички плочки	39.09
2	Хоризонтални комуникации	керамички плочки	керамички плочки	4.49
3	Вертикални комуникации	керамички плочки	керамички плочки	13.23
4	Хоризонтални комуникации	керамички плочки	керамички плочки	5.03
5	Електро соба	керамички плочки	керамички плочки	9.01
6	Противпожарни скали	керамички плочки	керамички плочки	8.99
7	Соба за чистачка	керамички плочки	керамички плочки	2.60
	ВКУПНО			82.44
	ВЛЕЗ 3 (КОМУНИКАЦИИ)			
1	Хоризонтални комуникации	керамички плочки	керамички плочки	20.34
2	Хоризонтални комуникации	керамички плочки	керамички плочки	8.14
3	Вертикални комуникации	керамички плочки	керамички плочки	13.23
4	Електро соба	керамички плочки	керамички плочки	10.60
5	Противпожарни скали	керамички плочки	керамички плочки	21.39
	ВКУПНО			73.70
	ДЕЛОВЕН ПРОСТОР 1			
1	Деловен простор	керамички плочки	мапперисано	177.12
	ВКУПНО			177.12
	ДЕЛОВЕН ПРОСТОР 2			
1	Деловен простор	керамички плочки	мапперисано	31.47
2	Ходник	керамички плочки	мапперисано	2.07
3	Тоалет	керамички плочки	мапперисано	1.74
	ВКУПНО			35.28
	ДЕЛОВЕН ПРОСТОР 3			
1	Деловен простор	керамички плочки	мапперисано	33.23
2	Ходник	керамички плочки	мапперисано	2.02
3	Тоалет	керамички плочки	мапперисано	2.33
	ВКУПНО			37.58
	ДЕЛОВЕН ПРОСТОР 4			
1	Деловен простор	керамички плочки	мапперисано	29.96
2	Ходник	керамички плочки	мапперисано	2.02
3	Тоалет	керамички плочки	мапперисано	1.77
	ВКУПНО			33.75
	ДЕЛОВЕН ПРОСТОР 5			
1	Деловен простор	керамички плочки	мапперисано	30.79
2	Ходник	керамички плочки	мапперисано	2.02
3	Тоалет	керамички плочки	мапперисано	2.12
	ВКУПНО			34.93
	ДЕЛОВЕН ПРОСТОР 6			
1	Деловен простор	керамички плочки	мапперисано	36.74
2	Ходник	керамички плочки	мапперисано	2.02
3	Тоалет	керамички плочки	мапперисано	2.33
	ВКУПНО			41.09
	ДЕЛОВЕН ПРОСТОР 7			
1	Деловен простор	керамички плочки	мапперисано	32.95
2	Ходник	керамички плочки	мапперисано	2.02
3	Тоалет	керамички плочки	мапперисано	2.37
	ВКУПНО			37.34
	ДЕЛОВЕН ПРОСТОР 8			
1	Деловен простор	керамички плочки	мапперисано	48.06
2	Ходник	керамички плочки	мапперисано	2.02
3	Тоалет	керамички плочки	мапперисано	2.28
	ВКУПНО			52.36
	ДЕЛОВЕН ПРОСТОР 9			
1	Деловен простор	керамички плочки	мапперисано	28.83
2	Ходник	керамички плочки	мапперисано	1.98
3	Тоалет	керамички плочки	мапперисано	3.23
	ВКУПНО			34.04
	ДЕЛОВЕН ПРОСТОР 10			
1	Деловен простор	керамички плочки	мапперисано	35.04
2	Ходник	керамички плочки	мапперисано	2.02
3	Тоалет	керамички плочки	мапперисано	2.37
	ВКУПНО			39.43
	ДЕЛОВЕН ПРОСТОР 11			
1	Деловен простор	керамички плочки	мапперисано	37.17
2	Ходник	керамички плочки	мапперисано	2.02
3	Тоалет	керамички плочки	мапперисано	2.37
	ВКУПНО			41.56
	ДЕЛОВЕН ПРОСТОР 12			
1	Деловен простор	керамички плочки	мапперисано	35.13
2	Ходник	керамички плочки	мапперисано	2.02
3	Тоалет	керамички плочки	мапперисано	2.30
	ВКУПНО			39.45
	ДЕЛОВЕН ПРОСТОР 13			
1	Деловен простор	керамички плочки	мапперисано	93.43
2	Ходник	керамички плочки	мапперисано	2.02
3	Тоалет	керамички плочки	мапперисано	2.30
	ВКУПНО			97.75
	ДЕЛОВЕН ПРОСТОР 14			
1	Деловен простор	керамички плочки	мапперисано	229.14
2	Ходник	керамички плочки	мапперисано	2.40
3	Тоалет	керамички плочки	мапперисано	2.82
	ВКУПНО			234.36
	ДЕЛОВЕН ПРОСТОР 15			
1	Деловен простор	керамички плочки	мапперисано	149.69
2	Кујна	керамички плочки	мапперисано	15.59
3	Мијалници	керамички плочки	мапперисано	3.02
4	Тоалет	керамички плочки	мапперисано	1.40
5	Тоалет	керамички плочки	мапперисано	1.26
6	Мијалници	керамички плочки	мапперисано	2.94
7	Тоалет	керамички плочки	мапперисано	1.40
8	Тоалет	керамички плочки	мапперисано	1.26
	ВКУПНО			176.56
	ДЕЛОВЕН ПРОСТОР 16			
1	Деловен простор	керамички плочки	мапперисано	146.16
2	Чајна кујна	керамички плочки	мапперисано	4.35
3	Тоалет	керамички плочки	мапперисано	2.65
	ВКУПНО			153.16
	ДЕЛОВЕН ПРОСТОР 17			
1	Деловен простор	керамички плочки	мапперисано	40.51
2	Тоалет	керамички плочки	мапперисано	2.25
	ВКУПНО			42.76
	ДЕЛОВЕН ПРОСТОР 18			
1	Деловен простор	керамички плочки	мапперисано	1237.52
	ВКУПНО			1237.52
	ВКУПНО НЕТО ДЕЛОВНА ПОВРШИНА			2546.04
	ВКУПНО НЕТО ПОВРШИНА			2767.07
	ВКУПНО БРУТО ПОВРШИНА			3196.00

ИДЕЕН ПРОЕКТ

ИНВЕСТИТОР:
ЗСФ КОМ ДООЕЛ, СКОПЈЕ
ДЕЛТА 2015 КОНСТРАКШН ДООЕЛ, СКОПЈЕ

ИЗРАБОТИЛ:
ГМС ПРОЕКТ ДООЕЛ, СКОПЈЕ
magos_dsc@yahoo.com

ФАЗА: АРХИТЕКТУРА — A

ПРОЕКТАНТИ:
Горѓи МОЈСОВ дипл.инж.
Оливија МОЈСОВА дипл.инж.
Сандра МОЈСОВА дипл.инж.

СОДРЖИНА: ОСНОВА НА ПРИЗЕМЈЕ

ТЕХНИЧКИ БРОЈ: 27/22

ДИРЕКТОР: О. МОЈСОВА дипл.инж.

ДАТА: 10/2023

РАЗМЕР: 1:100

ЛИСТ БРОЈ: 07



ПРОЕКТ:

Домување во станбени згради
ул. Никола Русински бб, ГП 6.1, КО Карпош Скопје

ЛЕГЕНДА					
БРОЈ	ПРОСТОРИЈА	ПОД	ЅИД	ПОВРШИНА	
ВЛЕЗ 1 (КОМУНИКАЦИИ)					
1	Хоризонтални комуникации	керамички плочки	керамички плочки	11.36	
2	Вертикални комуникации	керамички плочки	керамички плочки	9.23	
3	Вертикални комуникации	керамички плочки	керамички плочки	11.25	
ВКУПНО				31.84	
ДЕЛОВЕН ПРОСТОР 1					
1	Деловен простор	керамички плочки	малтерисано	705.71	
2	Ходник	керамички плочки	малтерисано	6.82	
3	Кујна	керамички плочки	малтерисано	17.27	
4	Мијалници	керамички плочки	малтерисано	3.02	
5	Тоалет	керамички плочки	малтерисано	1.26	
6	Тоалет	керамички плочки	малтерисано	1.40	
7	Мијалници	керамички плочки	малтерисано	3.22	
8	Тоалет	керамички плочки	малтерисано	1.26	
9	Тоалет	керамички плочки	малтерисано	1.40	
10	Балкон	керамички плочки	фасадна обработка		4.61
11	Балкон	керамички плочки	фасадна обработка		6.37
12	Балкон	керамички плочки	фасадна обработка		4.73
ВКУПНО				741.36	15.71
				757.07	
ВЛЕЗ 2 (КОМУНИКАЦИИ)					
1	Хоризонтални комуникации	керамички плочки	керамички плочки	20.28	
2	Вертикални комуникации	керамички плочки	керамички плочки	13.23	
3	Вертикални комуникации	керамички плочки	керамички плочки	11.92	
4	Остава	керамички плочки	керамички плочки	4.50	
ВКУПНО				49.93	
ДЕЛОВЕН ПРОСТОР 1					
1	Деловен простор	керамички плочки	малтерисано	102.88	
2	Мијалници	керамички плочки	малтерисано	3.01	
3	Тоалет	керамички плочки	малтерисано	1.47	
4	Тоалет	керамички плочки	малтерисано	1.47	
ВКУПНО				108.83	
ДЕЛОВЕН ПРОСТОР 2					
1	Деловен простор	керамички плочки	малтерисано	378.87	
2	Ходник	керамички плочки	малтерисано	6.72	
3	Кујна	керамички плочки	малтерисано	17.01	
4	Мијалници	керамички плочки	малтерисано	3.00	
5	Тоалет	керамички плочки	малтерисано	1.40	
6	Тоалет	керамички плочки	малтерисано	1.26	
7	Мијалници	керамички плочки	малтерисано	3.04	
8	Тоалет	керамички плочки	малтерисано	1.40	
9	Тоалет	керамички плочки	малтерисано	1.26	
10	Балкон	керамички плочки	фасадна обработка		5.36
11	Балкон	керамички плочки	фасадна обработка		3.51
ВКУПНО				413.96	8.87
				422.83	
ВЛЕЗ 3 (КОМУНИКАЦИИ)					
1	Хоризонтални комуникации	керамички плочки	керамички плочки	49.38	
2	Вертикални комуникации	керамички плочки	керамички плочки	13.23	
3	Вертикални комуникации	керамички плочки	керамички плочки	10.35	
ВКУПНО				72.96	
ДЕЛОВЕН ПРОСТОР 1					
1	Деловен простор	керамички плочки	малтерисано	363.42	
2	Директор	керамички плочки	малтерисано	80.88	
3	Соба за одмор	керамички плочки	малтерисано	19.23	
4	Дегажман	керамички плочки	малтерисано	3.48	
5	Бања	керамички плочки	керамички плочки	3.72	
6	Сметководство	керамички плочки	малтерисано	81.12	
7	Архива	керамички плочки	малтерисано	39.48	
8	Ходник	керамички плочки	малтерисано	7.44	
9	Кујна	керамички плочки	малтерисано	18.18	
10	Мијалници	керамички плочки	малтерисано	3.18	
11	Тоалет	керамички плочки	малтерисано	1.33	
12	Тоалет	керамички плочки	малтерисано	1.47	
13	Мијалници	керамички плочки	малтерисано	3.38	
14	Тоалет	керамички плочки	малтерисано	1.47	
15	Тоалет	керамички плочки	малтерисано	1.33	
16	Балкон	керамички плочки	фасадна обработка		3.72
17	Балкон	керамички плочки	фасадна обработка		4.59
18	Балкон	керамички плочки	фасадна обработка		1.98
ВКУПНО				629.11	10.29
				639.40	
ДЕЛОВЕН ПРОСТОР 2					
1	Деловен простор	керамички плочки	малтерисано	67.79	
2	Тоалет	керамички плочки	керамички плочки	2.42	
ВКУПНО				70.21	
ДЕЛОВЕН ПРОСТОР 3					
1	Деловен простор	керамички плочки	малтерисано	76.71	
2	Кујна	керамички плочки	малтерисано	3.23	
3	Тоалет	керамички плочки	керамички плочки	2.33	
ВКУПНО				82.27	
ДЕЛОВЕН ПРОСТОР 9					
1	Деловен простор	керамички плочки	малтерисано	801.08	
2	Ходник	керамички плочки	малтерисано	7.44	
3	Кујна	керамички плочки	малтерисано	18.61	
4	Мијалници	керамички плочки	малтерисано	2.96	
5	Тоалет	керамички плочки	малтерисано	1.26	
6	Тоалет	керамички плочки	малтерисано	1.26	
7	Мијалници	керамички плочки	малтерисано	2.96	
8	Тоалет	керамички плочки	малтерисано	1.26	
9	Тоалет	керамички плочки	малтерисано	1.26	
ВКУПНО				838.09	
ВКУПНО НЕТО ДЕЛОВНА ПОВРШИНА				2918.70	
ВКУПНО НЕТО ПОВРШИНА				3073.43	
ВКУПНО БРУТО ПОВРШИНА				3359.00	

ИДЕЕН ПРОЕКТ

ИНВЕСТИТОР:
ЗСФ КОМ ДООЕЛ, СКОПЈЕ
ДЕЛТА 2015 КОНСТРАКШН ДООЕЛ, СКОПЈЕ

ИЗРАБОТИЛ:
ГМС ПРОЕКТ ДООЕЛ, СКОПЈЕ
magos_dsc@yahoo.com

ФАЗА: АРХИТЕКТУРА | A

ПРОЕКТАНТИ:
Ѓорѓи МОЈСОВ диа
Оливија МОЈСОВА диа
Сандра МОЈСОВА миа

СОДРЖИНА: ОСНОВА НА КАТ 1

ДИРЕКТОР: О. МОЈСОВА диа

ТЕХНИЧКИ БРОЈ: 27/22

ДАТА: 10/2023

РАЗМЕР: 1:100

ЛИСТ БРОЈ: 08

ПРОЕКТ:
Домување во станбени згради
ул. Никола Русински бб, ГП 6.1, КО Карпош Скопје

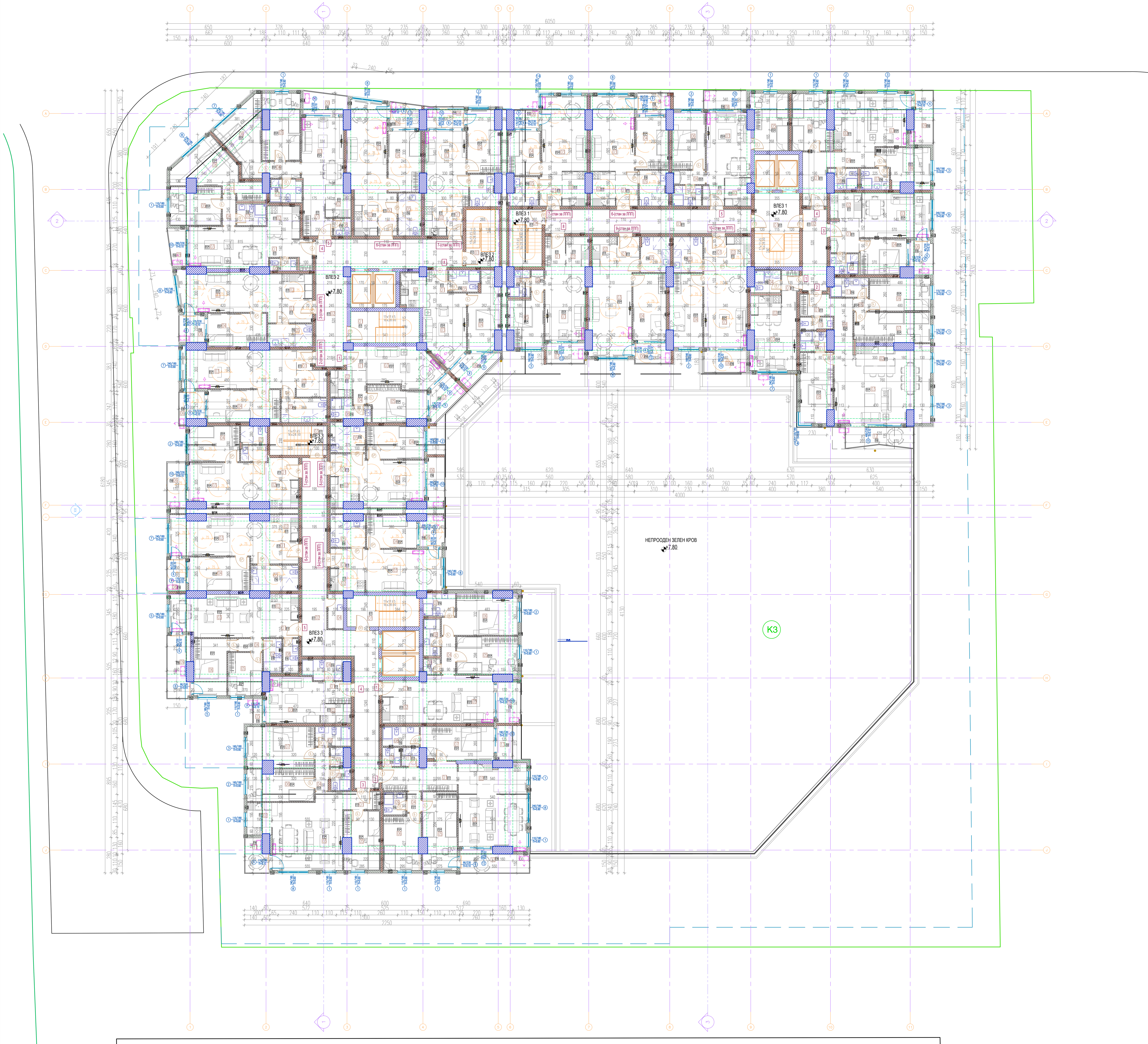

ЛЕГЕНДА					
БРОЈ	ПРОСТОРИЈА	ПОД	ЅИД	ПОВРШИНА	
ВЛЕЗ 1 (КОМУНУКАЦИИ)					
1	Вертикални комуникации	керамички плочки	керамички плочки	20.59	
2	Хоризонтални комуникации	керамички плочки	керамички плочки	12.16	
3	Хоризонтални комуникации	керамички плочки	керамички плочки	30.15	
4	Вертикални комуникации	керамички плочки	керамички плочки	11.70	
	ВКУПНО			74.60	
СТАН 1 - ГАРСОЊЕРА					
1	Влез	ламинат	малтерисано	2.30	
2	Кујна	керамички плочки	кер.пл./малтер.	3.60	
3	Трпезарија и боравок	ламинат	малтерисано	17.72	
4	Бања	керамички плочки	керамички плочки	3.72	
	ВКУПНО			27.34	
СТАН 2 - ЧЕТВОРОСОБЕН					
1	Влез	ламинат	малтерисано	4.47	
2	Кујна	керамички плочки	кер.пл./малтер.	4.74	
3	Трпезарија и боравок	ламинат	малтерисано	40.54	
4	Дегажман	ламинат	малтерисано	5.99	
5	Дегажман	ламинат	малтерисано	1.14	
6	Еднокреветна соба	ламинат	малтерисано	12.48	
7	Двокреветна соба	ламинат	малтерисано	14.49	
8	Спална соба	ламинат	малтерисано	14.01	
9	Бања	керамички плочки	керамички плочки	3.31	
10	Тоалет	керамички плочки	керамички плочки	2.60	
11	Бања	керамички плочки	керамички плочки	4.29	
12	Балкон	керамички плочки	фасадна обработка		8.07
	ВКУПНО			108.06	8.07
				116.13	
СТАН 3 - ДВОСОБЕН					
1	Влез	ламинат	малтерисано	5.81	
2	Кујна	керамички плочки	кер.пл./малтер.	4.85	
3	Трпезарија и боравок	ламинат	малтерисано	19.45	
4	Спална соба	ламинат	малтерисано	10.06	
5	Бања	керамички плочки	керамички плочки	3.34	
6	Балкон	керамички плочки	фасадна обработка		4.57
	ВКУПНО			43.51	4.57
				48.08	
СТАН 4 - ТРОСОБЕН					
1	Влез	ламинат	малтерисано	8.08	
2	Кујна	керамички плочки	кер.пл./малтер.	4.80	
3	Трпезарија и боравок	ламинат	малтерисано	21.60	
4	Дегажман	ламинат	малтерисано	4.56	
5	Двокреветна соба	ламинат	малтерисано	13.22	
6	Спална соба	ламинат	малтерисано	11.44	
7	Бања	керамички плочки	керамички плочки	3.71	
8	Бања	керамички плочки	керамички плочки	3.23	
9	Балкон	керамички плочки	фасадна обработка		6.51
	ВКУПНО			70.64	6.51
				77.15	
СТАН 5 - ТРОСОБЕН					
1	Влез	ламинат	малтерисано	2.77	
2	Кујна	керамички плочки	кер.пл./малтер.	4.40	
3	Трпезарија и боравок	ламинат	малтерисано	18.79	
4	Дегажман	ламинат	малтерисано	2.77	
5	Двокреветна соба	ламинат	малтерисано	12.94	
6	Спална соба	ламинат	малтерисано	11.56	
7	Бања	керамички плочки	керамички плочки	3.57	
8	Балкон	керамички плочки	фасадна обработка		4.71
	ВКУПНО			56.80	4.71
				61.51	
СТАН 6 - ДВОСОБЕН (СТАН ЗА ЛПП)					
1	Влез	ламинат	малтерисано	2.81	
2	Кујна	керамички плочки	кер.пл./малтер.	5.04	
3	Трпезарија и боравок	ламинат	малтерисано	22.44	
4	Спална соба	ламинат	малтерисано	10.46	
5	Бања	керамички плочки	керамички плочки	6.06	
6	Балкон	керамички плочки	фасадна обработка		4.02
	ВКУПНО			46.81	4.02
				50.83	
СТАН 7 - ДВОСОБЕН (СТАН ЗА ЛПП)					
1	Влез	ламинат	малтерисано	2.81	
2	Кујна	керамички плочки	кер.пл./малтер.	5.04	
3	Трпезарија и боравок	ламинат	малтерисано	22.94	
4	Спална соба	ламинат	малтерисано	9.01	
5	Бања	керамички плочки	керамички плочки	4.86	
6	Балкон	керамички плочки	фасадна обработка		2.63
	ВКУПНО			44.66	2.63
				47.29	
СТАН 8 - ДВОСОБЕН					
1	Влез	ламинат	малтерисано	3.81	
2	Кујна	керамички плочки	кер.пл./малтер.	4.23	
3	Трпезарија и боравок	ламинат	малтерисано	18.28	
4	Дегажман	ламинат	малтерисано	1.68	
5	Спална соба	ламинат	малтерисано	10.61	
6	Бања	керамички плочки	керамички плочки	3.09	
7	Балкон	керамички плочки	фасадна обработка		4.55
	ВКУПНО			41.70	4.55
				46.25	
СТАН 9 - ДВОСОБЕН (СТАН ЗА ЛПП)					
1	Влез	ламинат	малтерисано	2.82	
2	Кујна	керамички плочки	кер.пл./малтер.	4.51	
3	Трпезарија и боравок	ламинат	малтерисано	24.84	
4	Спална соба	ламинат	малтерисано	13.65	
5	Бања	керамички плочки	керамички плочки	6.23	
6	Балкон	керамички плочки	фасадна обработка		4.18
	ВКУПНО			52.05	4.18
				56.23	
СТАН 10 - ДВОСОБЕН (СТАН ЗА ЛПП)					
1	Влез	ламинат	малтерисано	2.85	
2	Кујна	керамички плочки	кер.пл./малтер.	4.58	
3	Трпезарија и боравок	ламинат	малтерисано	23.11	
4	Спална соба	ламинат	малтерисано	14.47	
5	Бања	керамички плочки	керамички плочки	6.44	
6	Балкон	керамички плочки	фасадна обработка		5.55
	ВКУПНО			51.45	5.55
				57.00	
ВЛЕЗ 2 (КОМУНУКАЦИИ)					
1	Вертикални комуникации	керамички плочки	керамички плочки	13.23	
2	Хоризонтални комуникации	керамички плочки	керамички плочки	44.62	
3	Вертикални комуникации	керамички плочки	керамички плочки	11.92	
	ВКУПНО			69.77	
СТАН 1 - ДВОСОБЕН					
1	Влез	ламинат	малтерисано	2.84	
2	Кујна	керамички плочки	кер.пл./малтер.	3.57	
3	Трпезарија и боравок	ламинат	малтерисано	17.23	
4	Дегажман	ламинат	малтерисано	2.88	
5	Спална соба	ламинат	малтерисано	11.81	
6	Бања	керамички плочки	керамички плочки	4.40	
7	Балкон	керамички плочки	фасадна обработка		5.91
	ВКУПНО			42.73	5.91
				48.64	
СТАН 2 - ДВОСОБЕН (СТАН ЗА ЛПП)					
1	Влез	ламинат	малтерисано	2.00	
2	Кујна	керамички плочки	кер.пл./малтер.	5.04	
3	Трпезарија и боравок	ламинат	малтерисано	28.32	
4	Спална соба	ламинат	малтерисано	14.17	
5	Бања	керамички плочки	керамички плочки	6.84	
6	Балкон	керамички плочки	фасадна обработка		4.31
	ВКУПНО			56.37	4.31
				60.68	
СТАН 3 - ДВОСОБЕН (СТАН ЛПП)					
1	Влез	ламинат	малтерисано	4.60	
2	Кујна	керамички плочки	кер.пл./малтер.	4.56	
3	Трпезарија и боравок	ламинат	малтерисано	26.17	
4	Спална соба	ламинат	малтерисано	11.68	
5	Бања	керамички плочки	керамички плочки	6.14	
6	Балкон	керамички плочки	фасадна обработка		4.03
	ВКУПНО			53.15	4.03
				57.18	
СТАН 4 - ТРОСОБЕН					
1	Влез	ламинат	малтерисано	6.12	
2	Кујна	керамички плочки	кер.пл./малтер.	6.57	
3	Трпезарија и боравок	ламинат	малтерисано	20.11	
4	Дегажман	ламинат	малтерисано	2.55	
5	Двокреветна соба	ламинат	малтерисано	11.98	
6	Спална соба	ламинат	малтерисано	17.85	
7	Бања	керамички плочки	керамички плочки	3.91	
8	Тоалет	керамички плочки	керамички плочки	1.95	
9	Балкон	керамички плочки	фасадна обработка		3.51
	ВКУПНО			71.04	3.51
				74.55	
СТАН 5 - ТРОСОБЕН					
1	Влез	ламинат	малтерисано	7.60	
2	Кујна	керамички плочки	кер.пл./малтер.	4.65	
3	Трпезарија и боравок	ламинат	малтерисано	17.73	
4	Дегажман	ламинат	малтерисано	3.12	
5	Двокреветна соба	ламинат	малтерисано	14.94	
6	Спална соба	ламинат	малтерисано	15.43	
7	Бања	керамички плочки	керамички плочки	4.56	
8	Тоалет	керамички плочки	керамички плочки	1.82	
9	Балкон	керамички плочки	фасадна обработка		5.36
	ВКУПНО			69.85	5.36
				75.21	

СТАН 6 - ДВОСОБЕН (СТАН ЗА ЛПП)					
1	Влез	ламинат	малтерисано	5.02	
2	Кујна	керамички плочки	кер.пл./малтер.	4.40	
3	Трпезарија и боравок	ламинат	малтерисано	23.28	
4	Спална соба	ламинат	малтерисано	12.25	
5	Бања	керамички плочки	керамички плочки	6.03	
6	Балкон	керамички плочки	фасадна обработка		4.33
	ВКУПНО			50.98	4.33
				55.31	
СТАН 7 - ДВОСОБЕН (СТАН ЗА ЛПП)					
1	Влез	ламинат	малтерисано	2.87	
2	Кујна	керамички плочки	кер.пл./малтер.	3.99	
3	Трпезарија и боравок	ламинат	малтерисано	19.61	
4	Спална соба	ламинат	малтерисано	12.45	
5	Бања	керамички плочки	керамички плочки	5.50	
6	Балкон	керамички плочки	фасадна обработка		4.79
	ВКУПНО			44.42	4.79
				49.21	
СТАН 8 - ДВОСОБЕН					
1	Влез	ламинат	малтерисано	2.97	
2	Кујна	керамички плочки	кер.пл./малтер.	5.54	
3	Трпезарија и боравок	ламинат	малтерисано	17.15	
4	Спална соба	ламинат	малтерисано	13.11	
5	Бања	керамички плочки	керамички плочки	3.91	
6	Балкон	керамички плочки	фасадна обработка		5.92
	ВКУПНО			42.68	5.92
				48.60	
ВЛЕЗ 3 (КОМУНУКАЦИИ)					
1	Вертикални комуникации	керамички плочки	керамички плочки	13.23	
2	Хоризонтални комуникации	керамички плочки	керамички плочки	58.77	
3	Вертикални комуникации	керамички плочки	керамички плочки	10.35	
4	Соба за чистачка	керамички плочки	керамички плочки	4.08	
	ВКУПНО			86.43	
СТАН 1 - ТРОСОБЕН					
1	Влез	ламинат	малтерисано	3.96	
2	Кујна	керамички плочки	кер.пл./малтер.	5.85	
3	Трпезарија и боравок	ламинат	малтерисано	21.78	
4	Дегажман	ламинат	малтерисано	3.28	
5	Двокреветна соба	ламинат	малтерисано	14.55	
6	Спална соба	ламинат	малтерисано	17.08	
7	Бања	керамички плочки	керамички плочки	4.58	
8	Бања	керамички плочки	керамички плочки	4.06	
9	Утилити	керамички плочки	керамички плочки	1.68	
10	Балкон	керамички плочки	фасадна обработка		5.78
	ВКУПНО			76.82	5.78
				82.60	
СТАН 2 - ЧЕТВОРОСОБЕН					
1	Влез	ламинат	малтерисано	11.86	
2	Кујна	керамички плочки	кер.пл./малтер.	6.54	
3	Трпезарија и боравок	ламинат	малтерисано	29.02	
4	Дегажман	ламинат	малтерисано	1.75	
5	Двокреветна соба	ламинат	малтерисано	16.47	
6	Еднокреветна соба	ламинат	малтерисано	12.55	
7	Спална соба	ламинат	малтерисано	14.86	
8	Бања	керамички плочки	керамички плочки	4.44	
9	Бања	керамички плочки	керамички плочки	3.12	
10	Тоалет	керамички плочки	керамички плочки	2.11	
11	Утилити	керамички плочки	керамички плочки	2.04	
12	Балкон	керамички плочки	фасадна обработка		8.71
13	Балкон	керамички плочки	фасадна обработка		3.11
	ВКУПНО			104.76	11.82
				116.58	
СТАН 3 - ЧЕТВОРОСОБЕН					
1	Влез	ламинат	малтерисано	4.13	
2	Кујна	керамички плочки	кер.пл./малтер.	4.91	
3	Трпезарија и боравок	ламинат	малтерисано	31.59	
4	Дегажман	ламинат	малтерисано	3.69	
5	Двокреветна соба	ламинат	малтерисано	12.58	
6	Еднокреветна соба	ламинат	малтерисано	13.14	
7	Спална соба	ламинат	малтерисано	16.67	
8	Бања	керамички плочки	керамички плочки	4.29	
9	Бања	керамички плочки	керамички плочки	1.51	
10	Утилити	керамички плочки	керамички плочки	2.89	
11	Балкон	керамички плочки	фасадна обработка		4.51
	ВКУПНО			95.40	4.51
				99.91	
СТАН 4 - ГАРСОЊЕРА					
1	Влез	ламинат	малтерисано	3.39	
2	Кујна	керамички плочки	кер.пл./малтер.	3.60	
3	Трпезарија и боравок	ламинат	малтерисано	15.75	
4	Бања	керамички плочки	керамички плочки	4.95	
5	Балкон	керамички плочки	фасадна обработка		1.36
	ВКУПНО			27.69	1.36
				29.05	
СТАН 5 - ТРОСОБЕН					
1	Влез	ламинат	малтерисано	3.12	
2	Кујна	керамички плочки	кер.пл./малтер.	4.50	
3	Трпезарија и боравок	ламинат	малтерисано	25.04	
4	Дегажман	ламинат	малтерисано	1.90	
5	Еднокреветна соба	ламинат	малтерисано	9.18	
6	Спална соба	ламинат	малтерисано	12.51	
7	Бања	керамички плочки	керамички плочки	3.85	
8	Тоалет	керамички плочки	керамички плочки	3.26	
9	Балкон	керамички плочки	фасадна обработка		8.55
	ВКУПНО			63.36	8.55
				71.91	
СТАН 6 - ДВОСОБЕН (СТАН ЗА ЛПП)					
1	Влез	ламинат	малтерисано	4.60	
2	Кујна	керамички плочки	кер.пл./малтер.	5.11	
3	Трпезарија и боравок	ламинат	малтерисано	24.00	
4	Спална соба	ламинат	малтерисано	12.72	
5	Бања	керамички плочки	керамички плочки	7.51	
6	Балкон	керамички плочки	фасадна обработка		3.51
	ВКУПНО			53.94	3.51
				57.45	
СТАН 7 - ДВОСОБЕН (ЛПП)					
1	Влез	ламинат	малтерисано	4.17	
2	Кујна	керамички плочки	кер.пл./малтер.	4.86	
3	Трпезарија и боравок	ламинат	малтерисано	21.08	
4	Спална соба	ламинат	малтерисано	11.20	
5	Бања	керамички плочки	керамички плочки	5.80	
6	Балкон	керамички плочки	фасадна обработка		5.01
	ВКУПНО			47.11	5.01
				52.12	
СТАН 8 - ДВОСОБЕН (ЛПП)					
1	Влез	ламинат	малтерисано	2.87	
2	Кујна	керамички плочки	кер.пл./малтер.	4.76	
3	Трпезарија и боравок	ламинат	малтерисано	19.96	
4	Спална соба	ламинат	малтерисано	11.83	
5	Бања	керамички плочки	керамички плочки	5.99	
6	Балкон	керамички плочки	фасадна обработка		5.22
	ВКУПНО			45.41	5.22
				50.63	
СТАН 9 - ДВОСОБЕН (ЛПП)					
1	Влез	ламинат	малтерисано	2.49	
2	Кујна	керамички плочки	кер.пл./малтер.	4.88	
3	Трпезарија и боравок	ламинат	малтерисано	22.21	
4	Спална соба	ламинат	малтерисано	10.07	
5	Бања	керамички плочки	керамички плочки	6.20	
6	Балкон	керамички плочки	фасадна обработка		4.41
	ВКУПНО			45.85	4.51
				50.36	
	ВКУПНО НЕТО СТАНБЕНА ПОВРШИНА			1667.80	
	ВКУПНО НЕТО ПОВРШИНА			1898.60	
	ВКУПНО БРУТО ПОВРШИНА			2241.00	

ИДЕЕН ПРОЕКТ

ИНВЕСТИТОР:
ЗСФ КОМ ДООЕЛ, СКОПЈЕ
ДЕЛТА 2015 КОНСТРАКШН ДООЕЛ, СКОПЈЕ

ИЗРАБОТИЛ:
ГМС ПРОЕКТ ДООЕЛ, СКОПЈЕ
magos_dsc@yahoo.com

ФАЗА: АРХИТЕКТУРА — А

ПРОЕКТАНТИ:
Ѓорѓи МОЈСОВ диа
Оливија МОЈСОВА диа
Сандра МОЈСОВА миа

СОДРЖИНА: ОСНОВА НА КАТ 2

ТЕХНИЧКИ БРОЈ: 27/22

ДИРЕКТОР: О. МОЈСОВА диа

ДАТА: 10/2023

РАЗМЕР: 1:100

ЛИСТ БРОЈ: 09

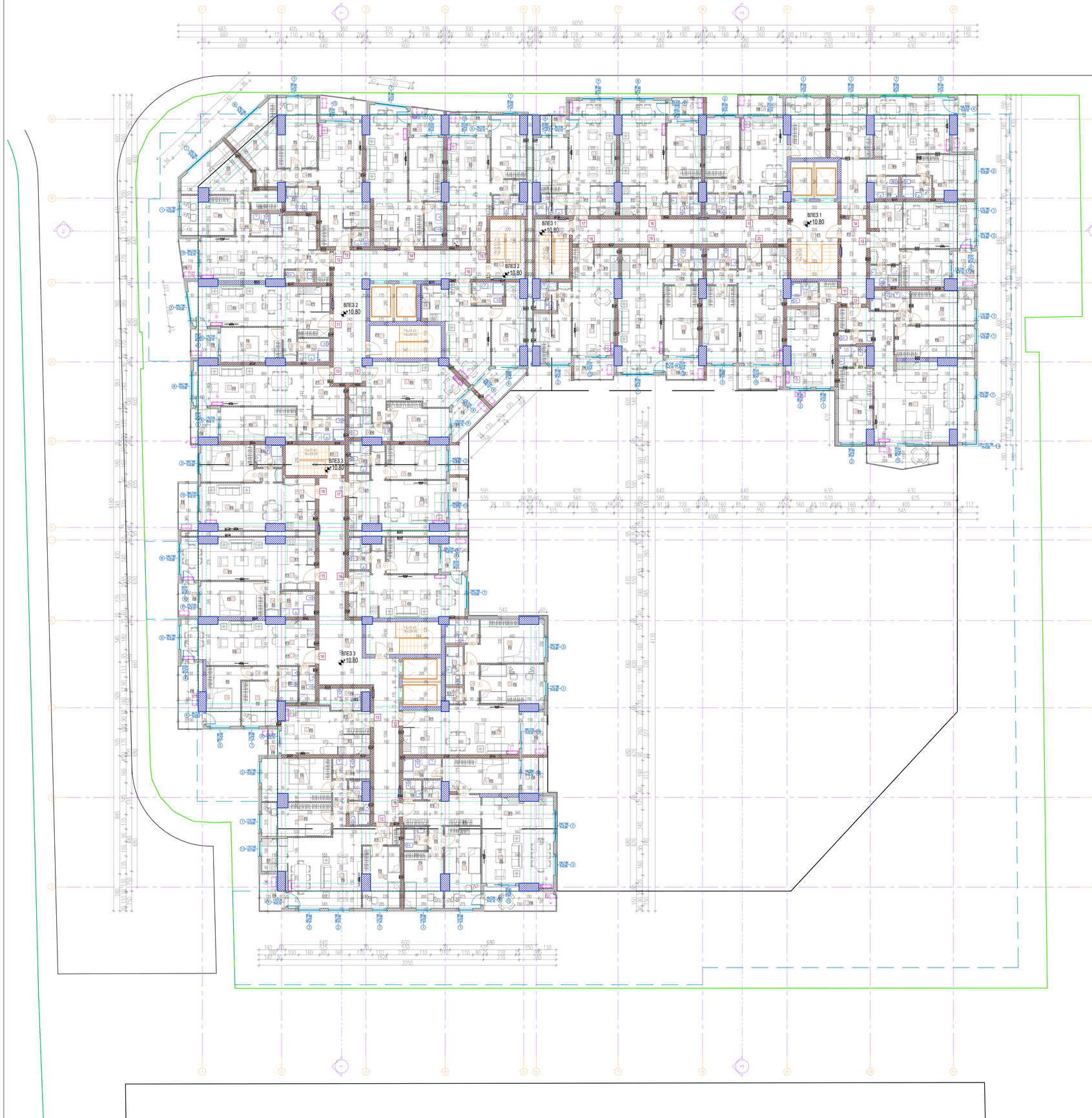

ЛЕГЕНДА				
БРОЈ	ПРОСТОРИЈА	ПОД	ЅИД	ПОВРШИНА
ВЛЕЗ 1 (КОМУНИКАЦИИ)				
1	Вертикални комуникации	керамички плочки	керамички плочки	20.59
2	Хоризонтални комуникации	керамички плочки	керамички плочки	12.16
3	Хоризонтални комуникации	керамички плочки	керамички плочки	30.15
4	Вертикални комуникации	керамички плочки	керамички плочки	11.70
	ВКУПНО			74.60
СТАН 11 - ГАРСОЊЕРА				
1	Влез	ламинат	материсано	2.30
2	Кујна	керамички плочки	кер.пл./малтер.	3.60
3	Трпезарија и боравок	ламинат	материсано	17.75
4	Бања	керамички плочки	керамички плочки	3.75
	ВКУПНО			27.40
СТАН 12 - ЧЕТВОРОСОБЕН				
1	Влез	ламинат	материсано	4.47
2	Кујна	керамички плочки	кер.пл./малтер.	4.79
3	Трпезарија и боравок	ламинат	материсано	40.60
4	Дегажман	ламинат	материсано	5.99
5	Дегажман	ламинат	материсано	1.14
6	Еднокреветна соба	ламинат	материсано	12.48
7	Двокреветна соба	ламинат	материсано	14.49
8	Спална соба	ламинат	материсано	14.06
9	Бања	керамички плочки	керамички плочки	3.31
10	Тоалет	керамички плочки	керамички плочки	2.60
11	Бања	керамички плочки	керамички плочки	4.32
12	Балкон	керамички плочки	фасадна обработка	8.09
	ВКУПНО			108.25 8.09
				116.34
СТАН 13 - ДВОСОБЕН				
1	Влез	ламинат	материсано	5.81
2	Кујна	керамички плочки	кер.пл./малтер.	4.85
3	Трпезарија и боравок	ламинат	материсано	19.45
4	Спална соба	ламинат	материсано	10.06
5	Бања	керамички плочки	керамички плочки	3.34
6	Балкон	керамички плочки	фасадна обработка	4.57
	ВКУПНО			43.51 4.57
				48.08
СТАН 14 - ТРОСОБЕН				
1	Влез	ламинат	материсано	8.08
2	Кујна	керамички плочки	кер.пл./малтер.	4.80
3	Трпезарија и боравок	ламинат	материсано	21.60
4	Дегажман	ламинат	материсано	4.56
5	Двокреветна соба	ламинат	материсано	13.27
6	Спална соба	ламинат	материсано	11.50
7	Бања	керамички плочки	керамички плочки	3.71
8	Бања	керамички плочки	керамички плочки	3.28
9	Балкон	керамички плочки	фасадна обработка	6.51
	ВКУПНО			70.80 6.51
				77.31
СТАН 15 - ТРОСОБЕН				
1	Влез	ламинат	материсано	2.77
2	Кујна	керамички плочки	кер.пл./малтер.	4.40
3	Трпезарија и боравок	ламинат	материсано	18.83
4	Дегажман	ламинат	материсано	2.77
5	Двокреветна соба	ламинат	материсано	12.94
6	Спална соба	ламинат	материсано	11.56
7	Бања	керамички плочки	керамички плочки	3.60
8	Балкон	керамички плочки	фасадна обработка	4.71
	ВКУПНО			56.87 4.71
				61.58
СТАН 16 - ДВОСОБЕН				
1	Влез	ламинат	материсано	2.81
2	Кујна	керамички плочки	кер.пл./малтер.	4.13
3	Трпезарија и боравок	ламинат	материсано	23.03
4	Дегажман	ламинат	материсано	2.70
5	Спална соба	ламинат	материсано	10.48
6	Бања	керамички плочки	керамички плочки	3.53
7	Балкон	керамички плочки	фасадна обработка	4.02
	ВКУПНО			46.68 4.02
				50.70
СТАН 17 - ДВОСОБЕН				
1	Влез	ламинат	материсано	2.81
2	Кујна	керамички плочки	кер.пл./малтер.	4.07
3	Трпезарија и боравок	ламинат	материсано	23.73
4	Спална соба	ламинат	материсано	10.52
5	Бања	керамички плочки	керамички плочки	3.54
6	Балкон	керамички плочки	фасадна обработка	2.63
	ВКУПНО			44.67 2.63
				47.30
СТАН 18 - ДВОСОБЕН				
1	Влез	ламинат	материсано	3.81
2	Кујна	керамички плочки	кер.пл./малтер.	4.23
3	Трпезарија и боравок	ламинат	материсано	18.28
4	Дегажман	ламинат	материсано	1.68
5	Спална соба	ламинат	материсано	10.66
6	Бања	керамички плочки	керамички плочки	3.14
7	Балкон	керамички плочки	фасадна обработка	4.55
	ВКУПНО			41.80 4.55
				46.35
СТАН 19 - ДВОСОБЕН				
1	Влез	ламинат	материсано	2.78
2	Кујна	керамички плочки	кер.пл./малтер.	4.51
3	Трпезарија и боравок	ламинат	материсано	24.17
4	Дегажман	ламинат	материсано	3.06
5	Спална соба	ламинат	материсано	13.65
6	Бања	керамички плочки	керамички плочки	3.60
7	Балкон	керамички плочки	фасадна обработка	4.18
	ВКУПНО			51.77 4.18
				55.95
СТАН 20 - ДВОСОБЕН				
1	Влез	ламинат	материсано	2.82
2	Кујна	керамички плочки	кер.пл./малтер.	4.58
3	Трпезарија и боравок	ламинат	материсано	23.06
4	Дегажман	ламинат	материсано	2.53
5	Спална соба	ламинат	материсано	14.53
6	Бања	керамички плочки	керамички плочки	3.68
7	Балкон	керамички плочки	фасадна обработка	5.55
	ВКУПНО			51.20 5.55
				56.75
ВЛЕЗ 2 (КОМУНУКАЦИИ)				
1	Вертикални комуникации	керамички плочки	керамички плочки	13.23
2	Хоризонтални комуникации	керамички плочки	керамички плочки	44.62
3	Вертикални комуникации	керамички плочки	керамички плочки	11.92
	ВКУПНО			69.77
СТАН 9 - ДВОСОБЕН				
1	Влез	ламинат	материсано	2.84
2	Кујна	керамички плочки	кер.пл./малтер.	3.57
3	Трпезарија и боравок	ламинат	материсано	17.23
4	Дегажман	ламинат	материсано	2.88
5	Спална соба	ламинат	материсано	11.84
6	Бања	керамички плочки	керамички плочки	4.43
7	Балкон	керамички плочки	фасадна обработка	5.91
	ВКУПНО			42.79 5.91
				48.70
СТАН 10 - ДВОСОБЕН				
1	Влез	ламинат	материсано	2.00
2	Кујна	керамички плочки	кер.пл./малтер.	5.04
3	Трпезарија и боравок	ламинат	материсано	27.88
4	Дегажман	ламинат	материсано	2.64
5	Спална соба	ламинат	материсано	14.20
6	Бања	керамички плочки	керамички плочки	4.56
7	Балкон	керамички плочки	фасадна обработка	4.31
	ВКУПНО			56.32 4.31
				60.63
СТАН 11 - ДВОСОБЕН				
1	Влез	ламинат	материсано	4.57
2	Кујна	керамички плочки	кер.пл./малтер.	4.56
3	Трпезарија и боравок	ламинат	материсано	25.29
4	Дегажман	ламинат	материсано	2.68
5	Спална соба	ламинат	материсано	11.71
6	Бања	керамички плочки	керамички плочки	4.24
7	Балкон	керамички плочки	фасадна обработка	4.03
	ВКУПНО			53.05 4.03
				57.08
СТАН 12 - ТРОСОБЕН				
1	Влез	ламинат	материсано	6.12
2	Кујна	керамички плочки	кер.пл./малтер.	6.57
3	Трпезарија и боравок	ламинат	материсано	20.14
4	Дегажман	ламинат	материсано	2.58
5	Двокреветна соба	ламинат	материсано	11.93
6	Спална соба	ламинат	материсано	17.98
7	Бања	керамички плочки	керамички плочки	3.91
8	Тоалет	керамички плочки	керамички плочки	1.95
9	Балкон	керамички плочки	фасадна обработка	3.51
	ВКУПНО			71.14 3.51
				74.65
СТАН 13 - ТРОСОБЕН				
1	Влез	ламинат	материсано	7.60
2	Кујна	керамички плочки	кер.пл./малтер.	4.65
3	Трпезарија и боравок	ламинат	материсано	17.73
4	Дегажман	ламинат	материсано	3.12
5	Двокреветна соба	ламинат	материсано	15.00
6	Спална соба	ламинат	материсано	15.48
7	Бања	керамички плочки	керамички плочки	4.56
8	Тоалет	керамички плочки	керамички плочки	1.82
9	Балкон	керамички плочки	фасадна обработка	5.36
	ВКУПНО			69.96 5.36
				75.32

СТАН 14 - ДВОСОБЕН				
1	Влез	ламинат	материсано	6.30
2	Кујна	керамички плочки	кер.пл./малтер.	4.37
3	Трпезарија и боравок	ламинат	материсано	23.34
4	Спална соба	ламинат	материсано	12.27
5	Бања	керамички плочки	керамички плочки	4.76
6	Балкон	керамички плочки	фасадна обработка	4.33
	ВКУПНО			51.04 4.33
				55.37
СТАН 15 - ДВОСОБЕН				
1	Влез	ламинат	материсано	2.87
2	Кујна	керамички плочки	кер.пл./малтер.	3.95
3	Трпезарија и боравок	ламинат	материсано	19.42
4	Дегажман	ламинат	материсано	2.46
5	Спална соба	ламинат	материсано	11.97
6	Бања	керамички плочки	керамички плочки	3.55
7	Балкон	керамички плочки	фасадна обработка	4.79
	ВКУПНО			44.22 4.79
				49.01
СТАН 16 - ДВОСОБЕН				
1	Влез	ламинат	материсано	2.97
2	Кујна	керамички плочки	кер.пл./малтер.	5.54
3	Трпезарија и боравок	ламинат	материсано	17.15
4	Спална соба	ламинат	материсано	13.21
5	Бања	керамички плочки	керамички плочки	3.87
6	Балкон	керамички плочки	фасадна обработка	5.92
	ВКУПНО			42.74 5.92
				48.66
ВЛЕЗ 3 (КОМУНУКАЦИИ)				
1	Вертикални комуникации	керамички плочки	керамички плочки	13.23
2	Хоризонтални комуникации	керамички плочки	керамички плочки	63.29
3	Вертикални комуникации	керамички плочки	керамички плочки	10.35
	ВКУПНО			86.87
СТАН 10 - ТРОСОБЕН				
1	Влез	ламинат	материсано	3.96
2	Кујна	керамички плочки	кер.пл./малтер.	5.85
3	Трпезарија и боравок	ламинат	материсано	21.83
4	Дегажман	ламинат	материсано	3.28
5	Двокреветна соба	ламинат	материсано	14.55
6	Спална соба	ламинат	материсано	17.12
7	Бања	керамички плочки	керамички плочки	4.58
8	Бања	керамички плочки	керамички плочки	4.06
9	Утилити	керамички плочки	керамички плочки	1.68
10	Балкон	керамички плочки	фасадна обработка	5.78
	ВКУПНО			76.91 5.78
				82.69
СТАН 11 - ЧЕТВОРОСОБЕН				
1	Влез	ламинат	материсано	11.86
2	Кујна	керамички плочки	кер.пл./малтер.	6.58
3	Трпезарија и боравок	ламинат	материсано	29.02
4	Дегажман	ламинат	материсано	1.75
5	Двокреветна соба	ламинат	материсано	16.50
6	Еднокреветна соба	ламинат	материсано	12.55
7	Спална соба	ламинат	материсано	14.92
8	Бања	керамички плочки	керамички плочки	4.44
9	Бања	керамички плочки	керамички плочки	3.12
10	Тоалет	керамички плочки	керамички плочки	2.11
11	Утилити	керамички плочки	керамички плочки	2.04
12	Балкон	керамички плочки	фасадна обработка	8.71
13	Балкон	керамички плочки	фасадна обработка	3.11
	ВКУПНО			104.89 11.82
				116.71
СТАН 12 - ЧЕТВОРОСОБЕН				
1	Влез	ламинат	материсано	4.13
2	Кујна	керамички плочки	кер.пл./малтер.	4.91
3	Трпезарија и боравок	ламинат	материсано	31.59
4	Дегажман	ламинат	материсано	3.69
5	Двокреветна соба	ламинат	материсано	12.61
6	Еднокреветна соба	ламинат	материсано	13.18
7	Спална соба	ламинат	материсано	16.73
8	Бања	керамички плочки	керамички плочки	4.29
9	Бања	керамички плочки	керамички плочки	2.89
10	Утилити	керамички плочки	керамички плочки	1.51
11	Балкон	керамички плочки	фасадна обработка	4.51
	ВКУПНО			95.53 4.51
				100.04
СТАН 13 - ГАРСОЊЕРА				
1	Влез	ламинат	материсано	3.39
2	Кујна	керамички плочки	кер.пл./малтер.	3.60
3	Трпезарија и боравок	ламинат	материсано	15.78
4	Бања	керамички плочки	керамички плочки	5.00
5	Балкон	керамички плочки	фасадна обработка	1.36
	ВКУПНО			27.77 1.36
				29.13
СТАН 14 - ТРОСОБЕН				
1	Влез	ламинат	материсано	3.12
2	Кујна	керамички плочки	кер.пл./малтер.	4.50
3	Трпезарија и боравок	ламинат	материсано	25.24
4	Дегажман	ламинат	материсано	1.90
5	Еднокреветна соба	ламинат	материсано	9.18
6	Спална соба	ламинат	материсано	12.51
7	Бања	керамички плочки	керамички плочки	3.85
8	Тоалет	керамички плочки	керамички плочки	3.26
9	Балкон	керамички плочки	фасадна обработка	8.52
	ВКУПНО			63.56 8.52
				72.08
СТАН 15 - ДВОСОБЕН				
1	Влез	ламинат	материсано	4.86
2	Кујна	керамички плочки	кер.пл./малтер.	5.11
3	Трпезарија и боравок	ламинат	материсано	23.34
4	Дегажман	ламинат	материсано	3.05
5	Спална соба	ламинат	материсано	12.72
6	Бања	керамички плочки	керамички плочки	4.85
7	Балкон	керамички плочки	фасадна обработка	3.51
	ВКУПНО			53.93 3.51
				57.44
СТАН 16 - ДВОСОБЕН				
1	Влез	ламинат	материсано	4.17
2	Кујна	керамички плочки	кер.пл./малтер.	4.86
3	Трпезарија и боравок	ламинат	материсано	21.17
4	Дегажман	ламинат	материсано	2.10
5	Спална соба	ламинат	материсано	11.20
6	Бања	керамички плочки	керамички плочки	3.47
7	Балкон	керамички плочки	фасадна обработка	5.01
	ВКУПНО			46.97 5.01
				51.98
СТАН 17 - ДВОСОБЕН				
1	Влез	ламинат	материсано	2.87
2	Кујна	керамички плочки	кер.пл./малтер.	4.76
3	Трпезарија и боравок	ламинат	материсано	19.49
4	Дегажман	ламинат	материсано	2.73
5	Спална соба	ламинат	материсано	11.83
6	Бања	керамички плочки	керамички плочки	3.60
7	Балкон	керамички плочки	фасадна обработка	5.25
	ВКУПНО			45.28 5.25
				50.53
СТАН 18 - ДВОСОБЕН				
1	Влез	ламинат	материсано	2.66
2	Кујна	керамички плочки	кер.пл./малтер.	3.94
3	Трпезарија и боравок	ламинат	материсано	22.38
4	Дегажман	ламинат	материсано	2.49
5	Спална соба	ламинат	материсано	10.50
6	Бања	керамички плочки	керамички плочки	3.58
7	Балкон	керамички плочки	фасадна обработка	4.66
	ВКУПНО			45.55 4.66
				50.21
ВКУПНО НЕТО СТАНБЕНА ПОВРШИНА				1667.99
ВКУПНО НЕТО ПОВРШИНА				1899.23
ВКУПНО БРУТО ПОВРШИНА				2241.00

ПРОЕКТ:

Домување во станбени згради ул. Никола Русински бб, ГП 6.1, КО Карпош Скопје

ИДЕЕН ПРОЕКТ

ИНВЕСТИТОР:
ЗСФ КОМ ДООЕЛ, СКОПЈЕ
ДЕЛТА 2015 КОНСТРАКШН ДООЕЛ, СКОПЈЕ

ИЗРАБОТИЛ:
ГМС ПРОЕКТ ДООЕЛ, СКОПЈЕ
magos_dsc@yahoo.com

ФАЗА:
АРХИТЕКТУРА
A

ПРОЕКТАНТИ:
Горѓи МОЈСОВ дипл
Оливија МОЈСОВА дипл
Сандра МОЈСОВА мип

СОДРЖИНА:
ОСНОВА НА КАТ 3

ТЕХНИЧКИ БРОЈ:
27/22

ДИРЕКТОР:
О. МОЈСОВА дипл

ДАТА:
10/2023

РАЗМЕР:
1:100

ЛИСТ БРОЈ:
10

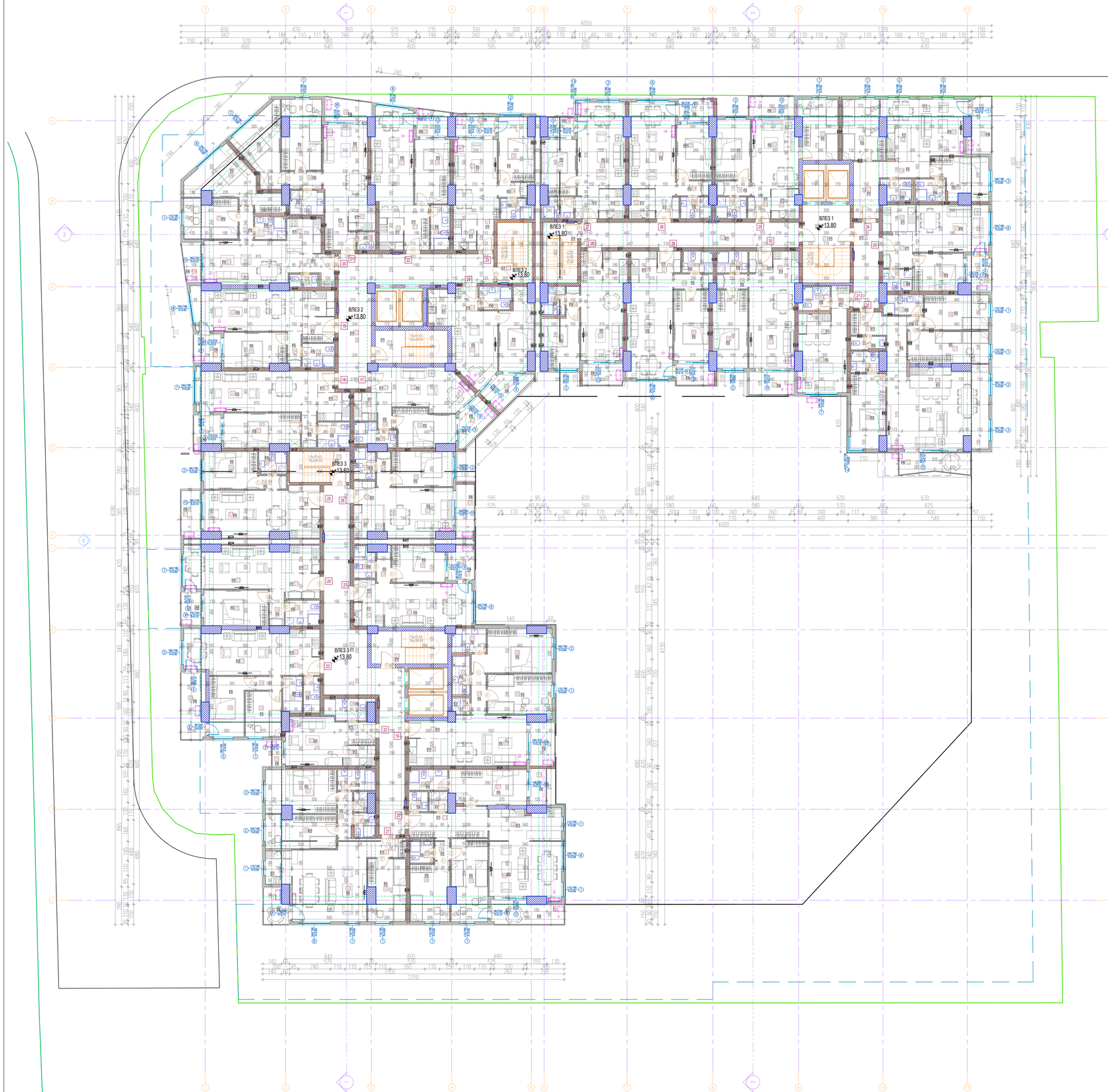

ЛЕГЕНДА				
БРОЈ	ПРОСТОРИЈА	ПОД	ЅИД	ПОВРШИНА
ВЛЕЗ 1 (КОМУНИКАЦИИ)				
1	Вертикални комуникации	керамички плочки	керамички плочки	20.59
2	Хоризонтални комуникации	керамички плочки	керамички плочки	12.16
3	Хоризонтални комуникации	керамички плочки	керамички плочки	30.15
4	Вертикални комуникации	керамички плочки	керамички плочки	11.70
ВКУПНО				74.60
СТАН 21 - ГАРСОЊЕРА				
1	Влез	ламинат	малтерисано	2.30
2	Кујна	керамички плочки	кер.пл./малтер.	3.60
3	Трпезарија и боравок	ламинат	малтерисано	17.75
4	Бања	керамички плочки	керамички плочки	3.75
ВКУПНО				27.40
СТАН 22 - ЧЕТВОРОСОБЕН				
1	Влез	ламинат	малтерисано	4.47
2	Кујна	керамички плочки	кер.пл./малтер.	4.79
3	Трпезарија и боравок	ламинат	малтерисано	40.60
4	Дегажман	ламинат	малтерисано	5.99
5	Дегажман	ламинат	малтерисано	1.14
6	Двокреветна соба	ламинат	малтерисано	12.48
7	Двокреветна соба	ламинат	малтерисано	14.49
8	Спална соба	ламинат	малтерисано	14.06
9	Бања	керамички плочки	керамички плочки	3.31
10	Бања	керамички плочки	керамички плочки	4.32
11	Тоалет	керамички плочки	керамички плочки	2.60
12	Балкон	керамички плочки	фасадна обработка	8.09
ВКУПНО				108.25 8.09
				116.34
СТАН 23 - ДВОСОБЕН				
1	Влез	ламинат	малтерисано	5.81
2	Кујна	керамички плочки	кер.пл./малтер.	4.85
3	Трпезарија и боравок	ламинат	малтерисано	19.45
4	Спална соба	ламинат	малтерисано	10.06
5	Бања	керамички плочки	керамички плочки	3.34
6	Балкон	керамички плочки	фасадна обработка	4.57
ВКУПНО				43.51 4.57
				48.08
СТАН 24 - ТРОСОБЕН				
1	Влез	ламинат	малтерисано	8.08
2	Кујна	керамички плочки	кер.пл./малтер.	4.80
3	Трпезарија и боравок	ламинат	малтерисано	21.60
4	Дегажман	ламинат	малтерисано	4.56
5	Двокреветна соба	ламинат	малтерисано	13.27
6	Спална соба	ламинат	малтерисано	11.50
7	Бања	керамички плочки	керамички плочки	3.71
8	Бања	керамички плочки	керамички плочки	3.28
9	Балкон	керамички плочки	фасадна обработка	6.51
ВКУПНО				70.80 6.51
				77.31
СТАН 25 - ТРОСОБЕН				
1	Влез	ламинат	малтерисано	2.77
2	Кујна	керамички плочки	кер.пл./малтер.	4.40
3	Трпезарија и боравок	ламинат	малтерисано	18.83
4	Дегажман	ламинат	малтерисано	2.77
5	Двокреветна соба	ламинат	малтерисано	12.94
6	Спална соба	ламинат	малтерисано	11.56
7	Бања	керамички плочки	керамички плочки	3.60
8	Балкон	керамички плочки	фасадна обработка	4.71
ВКУПНО				56.87 4.71
				61.58
СТАН 26 - ДВОСОБЕН				
1	Влез	ламинат	малтерисано	2.81
2	Кујна	керамички плочки	кер.пл./малтер.	4.13
3	Трпезарија и боравок	ламинат	малтерисано	23.03
4	Дегажман	ламинат	малтерисано	2.70
5	Спална соба	ламинат	малтерисано	10.48
6	Бања	керамички плочки	керамички плочки	3.53
7	Балкон	керамички плочки	фасадна обработка	4.02
ВКУПНО				46.68 4.02
				50.70
СТАН 27 - ДВОСОБЕН				
1	Влез	ламинат	малтерисано	2.81
2	Кујна	керамички плочки	кер.пл./малтер.	4.07
3	Трпезарија и боравок	ламинат	малтерисано	23.73
4	Спална соба	ламинат	малтерисано	10.52
5	Бања	керамички плочки	керамички плочки	3.54
6	Балкон	керамички плочки	фасадна обработка	2.63
ВКУПНО				44.67 2.63
				47.30
СТАН 28 - ДВОСОБЕН				
1	Влез	ламинат	малтерисано	3.81
2	Кујна	керамички плочки	кер.пл./малтер.	4.23
3	Трпезарија и боравок	ламинат	малтерисано	18.28
4	Дегажман	ламинат	малтерисано	1.68
5	Спална соба	ламинат	малтерисано	10.66
6	Бања	керамички плочки	керамички плочки	3.14
7	Балкон	керамички плочки	фасадна обработка	4.55
ВКУПНО				41.80 4.55
				46.35
СТАН 29 - ДВОСОБЕН				
1	Влез	ламинат	малтерисано	2.78
2	Кујна	керамички плочки	кер.пл./малтер.	4.51
3	Трпезарија и боравок	ламинат	малтерисано	24.17
4	Дегажман	ламинат	малтерисано	3.06
5	Спална соба	ламинат	малтерисано	13.65
6	Бања	керамички плочки	керамички плочки	3.60
7	Балкон	керамички плочки	фасадна обработка	4.18
ВКУПНО				51.77 4.18
				55.95
СТАН 30 - ДВОСОБЕН				
1	Влез	ламинат	малтерисано	2.82
2	Кујна	керамички плочки	кер.пл./малтер.	4.58
3	Трпезарија и боравок	ламинат	малтерисано	23.06
4	Дегажман	ламинат	малтерисано	2.53
5	Спална соба	ламинат	малтерисано	14.53
6	Бања	керамички плочки	керамички плочки	3.68
7	Балкон	керамички плочки	фасадна обработка	5.55
ВКУПНО				51.20 5.55
				56.75
ВЛЕЗ 2 (КОМУНИКАЦИИ)				
1	Вертикални комуникации	керамички плочки	керамички плочки	13.23
2	Хоризонтални комуникации	керамички плочки	керамички плочки	44.62
3	Вертикални комуникации	керамички плочки	керамички плочки	11.92
ВКУПНО				69.77
СТАН 17 - ДВОСОБЕН				
1	Влез	ламинат	малтерисано	2.84
2	Кујна	керамички плочки	кер.пл./малтер.	3.57
3	Трпезарија и боравок	ламинат	малтерисано	17.23
4	Дегажман	ламинат	малтерисано	2.88
5	Спална соба	ламинат	малтерисано	11.84
6	Бања	керамички плочки	керамички плочки	4.43
7	Балкон	керамички плочки	фасадна обработка	5.91
ВКУПНО				42.79 5.91
				48.70
СТАН 18 - ДВОСОБЕН				
1	Влез	ламинат	малтерисано	2.00
2	Кујна	керамички плочки	кер.пл./малтер.	5.04
3	Трпезарија и боравок	ламинат	малтерисано	27.88
4	Дегажман	ламинат	малтерисано	2.64
5	Спална соба	ламинат	малтерисано	14.20
6	Бања	керамички плочки	керамички плочки	4.56
7	Балкон	керамички плочки	фасадна обработка	4.31
ВКУПНО				56.32 4.31
				60.63
СТАН 19 - ДВОСОБЕН				
1	Влез	ламинат	малтерисано	4.57
2	Кујна	керамички плочки	кер.пл./малтер.	4.56
3	Трпезарија и боравок	ламинат	малтерисано	26.29
4	Дегажман	ламинат	малтерисано	2.68
5	Спална соба	ламинат	малтерисано	11.71
6	Бања	керамички плочки	керамички плочки	4.24
7	Балкон	керамички плочки	фасадна обработка	4.03
ВКУПНО				53.05 4.03
				57.08
СТАН 20 - ТРОСОБЕН				
1	Влез	ламинат	малтерисано	6.12
2	Кујна	керамички плочки	кер.пл./малтер.	6.37
3	Трпезарија и боравок	ламинат	малтерисано	20.14
4	Дегажман	ламинат	малтерисано	2.58
5	Двокреветна соба	ламинат	малтерисано	11.83
6	Спална соба	ламинат	малтерисано	17.98
7	Бања	керамички плочки	керамички плочки	3.91
8	Тоалет	керамички плочки	керамички плочки	1.95
9	Балкон	керамички плочки	фасадна обработка	3.51
ВКУПНО				71.14 3.51
				74.65
СТАН 21 - ТРОСОБЕН				
1	Влез	ламинат	малтерисано	7.60
2	Кујна	керамички плочки	кер.пл./малтер.	4.65
3	Трпезарија и боравок	ламинат	малтерисано	17.73
4	Дегажман	ламинат	малтерисано	3.12
5	Двокреветна соба	ламинат	малтерисано	15.00
6	Спална соба	ламинат	малтерисано	15.48
7	Бања	керамички плочки	керамички плочки	4.56
8	Тоалет	керамички плочки	керамички плочки	1.82
9	Балкон	керамички плочки	фасадна обработка	5.36
ВКУПНО				69.96 5.36
				75.32

СТАН 22 - ДВОСОБЕН				
1	Влез	ламинат	малтерисано	6.30
2	Кујна	керамички плочки	кер.пл./малтер.	4.37
3	Трпезарија и боравок	ламинат	малтерисано	23.34
4	Спална соба	ламинат	малтерисано	12.27
5	Бања	керамички плочки	керамички плочки	4.76
6	Балкон	керамички плочки	фасадна обработка	4.33
ВКУПНО				51.04 4.33
				55.37
СТАН 23 - ДВОСОБЕН				
1	Влез	ламинат	малтерисано	2.87
2	Кујна	керамички плочки	кер.пл./малтер.	3.95
3	Трпезарија и боравок	ламинат	малтерисано	19.42
4	Дегажман	ламинат	малтерисано	2.46
5	Спална соба	ламинат	малтерисано	11.97
6	Бања	керамички плочки	керамички плочки	3.55
7	Балкон	керамички плочки	фасадна обработка	4.79
ВКУПНО				44.22 4.79
				49.01
СТАН 24 - ДВОСОБЕН				
1	Влез	ламинат	малтерисано	2.97
2	Кујна	керамички плочки	кер.пл./малтер.	5.54
3	Трпезарија и боравок	ламинат	малтерисано	17.15
4	Спална соба	ламинат	малтерисано	13.21
5	Бања	керамички плочки	керамички плочки	3.87
6	Балкон	керамички плочки	фасадна обработка	5.92
ВКУПНО				42.74 5.92
				48.66
ВЛЕЗ 3 (КОМУНИКАЦИИ)				
1	Вертикални комуникации	керамички плочки	керамички плочки	13.23
2	Хоризонтални комуникации	керамички плочки	керамички плочки	63.29
3	Вертикални комуникации	керамички плочки	керамички плочки	10.35
ВКУПНО				86.87
СТАН 19 - ТРОСОБЕН				
1	Влез	ламинат	малтерисано	3.96
2	Кујна	керамички плочки	кер.пл./малтер.	5.85
3	Трпезарија и боравок	ламинат	малтерисано	21.83
4	Дегажман	ламинат	малтерисано	3.28
5	Двокреветна соба	ламинат	малтерисано	14.55
6	Спална соба	ламинат	малтерисано	17.12
7	Бања	керамички плочки	керамички плочки	4.58
8	Бања	керамички плочки	керамички плочки	4.06
9	Уплити	керамички плочки	керамички плочки	1.68
10	Балкон	керамички плочки	фасадна обработка	5.78
ВКУПНО				76.91 5.78
				82.69
СТАН 20 - ЧЕТВОРОСОБЕН				
1	Влез	ламинат	малтерисано	11.86
2	Кујна	керамички плочки	кер.пл./малтер.	6.58
3	Трпезарија и боравок	ламинат	малтерисано	29.02
4	Дегажман	ламинат	малтерисано	1.75
5	Двокреветна соба	ламинат	малтерисано	16.50
6	Еднокреветна соба	ламинат	малтерисано	12.55
7	Спална соба	ламинат	малтерисано	14.92
8	Бања	керамички плочки	керамички плочки	4.44
9	Бања	керамички плочки	керамички плочки	3.32
10	Тоалет	керамички плочки	керамички плочки	2.11
11	Уплити	керамички плочки	керамички плочки	2.04
12	Балкон	керамички плочки	фасадна обработка	8.71
13	Балкон	керамички плочки	фасадна обработка	3.11
ВКУПНО				104.89 11.82
				116.71
СТАН 21 - ЧЕТВОРОСОБЕН				
1	Влез	ламинат	малтерисано	4.13
2	Кујна	керамички плочки	кер.пл./малтер.	4.91
3	Трпезарија и боравок	ламинат	малтерисано	31.59
4	Дегажман	ламинат	малтерисано	3.69
5	Двокреветна соба	ламинат	малтерисано	12.61
6	Еднокреветна соба	ламинат	малтерисано	13.18
7	Спална соба	ламинат	малтерисано	16.73
8	Бања	керамички плочки	керамички плочки	4.29
9	Бања	керамички плочки	керамички плочки	2.89
10	Уплити	керамички плочки	керамички плочки	1.51
11	Балкон	керамички плочки	фасадна обработка	4.51
ВКУПНО				95.53 4.51
				100.04
СТАН 22 - ГАРСОЊЕРА				
1	Влез	ламинат	малтерисано	3.39
2	Кујна	керамички плочки	кер.пл./малтер.	3.60
3	Трпезарија и боравок	ламинат	малтерисано	15.78
4	Бања	керамички плочки	керамички плочки	5.00
5	Балкон	керамички плочки	фасадна обработка	1.36
ВКУПНО				27.77 1.36
				29.13
СТАН 23 - ТРОСОБЕН				
1	Влез	ламинат	малтерисано	3.12
2	Кујна	керамички плочки	кер.пл./малтер.	4.50
3	Трпезарија и боравок	ламинат	малтерисано	25.24
4	Дегажман	ламинат	малтерисано	1.90
5	Еднокреветна соба	ламинат	малтерисано	9.18
6	Спална соба	ламинат	малтерисано	12.51
7	Бања	керамички плочки	керамички плочки	3.85
8	Тоалет	керамички плочки	керамички плочки	3.26
9	Балкон	керамички плочки	фасадна обработка	8.55
ВКУПНО				63.56 8.55
				72.11
СТАН 24 - ДВОСОБЕН				
1	Влез	ламинат	малтерисано	4.86
2	Кујна	керамички плочки	кер.пл./малтер.	5.11
3	Трпезарија и боравок	ламинат	малтерисано	23.34
4	Дегажман	ламинат	малтерисано	3.05
5	Спална соба	ламинат	малтерисано	12.72
6	Бања	керамички плочки	керамички плочки	4.85
7	Балкон	керамички плочки	фасадна обработка	3.51
ВКУПНО				53.93 3.51
				57.44
СТАН 25 - ДВОСОБЕН				
1	Влез	ламинат	малтерисано	4.17
2	Кујна	керамички плочки	кер.пл./малтер.	4.86
3	Трпезарија и боравок	ламинат	малтерисано	21.17
4	Дегажман	ламинат	малтерисано	2.10
5	Спална соба	ламинат	малтерисано	11.20
6	Бања	керамички плочки	керамички плочки	3.47
7	Балкон	керамички плочки	фасадна обработка	5.01
ВКУПНО				46.97 5.01
				51.98
СТАН 26 - ДВОСОБЕН				
1	Влез	ламинат	малтерисано	2.87
2	Кујна	керамички плочки	кер.пл./малтер.	4.76
3	Трпезарија и боравок	ламинат	малтерисано	19.49
4	Дегажман	ламинат	малтерисано	2.73
5	Спална соба	ламинат	малтерисано	11.83
6	Бања	керамички плочки	керамички плочки	3.60
7	Балкон	керамички плочки	фасадна обработка	5.25
ВКУПНО				45.28 5.25
				50.53
СТАН 27 - ДВОСОБЕН				
1	Влез	ламинат	малтерисано	2.66
2	Кујна	керамички плочки	кер.пл./малтер.	3.94
3	Трпезарија и боравок	ламинат	малтерисано	22.38
4	Дегажман	ламинат	малтерисано	2.49
5	Спална соба	ламинат	малтерисано	10.50
6	Бања	керамички плочки	керамички плочки	3.58
7	Балкон	керамички плочки	фасадна обработка	4.66
ВКУПНО				45.55 4.66
				50.21
ВКУПНО НЕТО СТАНБЕНА ПОВРШИНА				1668.02
ВКУПНО НЕТО ПОВРШИНА				1899.26
ВКУПНО БРУТО ПОВРШИНА				2241.00

ПРОЕКТ:
Домување во станбени згради
ул. Никола Русински бб, ГП 6.1, КО Карпош Скопје

ИДЕЕН ПРОЕКТ

ИНВЕСТИТОР:
ЗСФ КОМ ДООЕЛ, СКОПЈЕ
ДЕЛТА 2015 КОНСТРАКШН ДООЕЛ, СКОПЈЕ

ИЗРАБОТИЛ:
ГМС ПРОЕКТ ДООЕЛ, СКОПЈЕ
magos_dsc@yahoo.com

ФАЗА: АРХИТЕКТУРА | A

ПРОЕКТАНТИ:
Горѓи МОЈСОВ дипл.инж.
Оливија МОЈСОВА дипл.инж.
Сандра МОЈСОВА мин.инж.

СОДРЖИНА: ОСНОВА НА КАТ 4

ТЕХНИЧКИ БРОЈ: 27/22

ДИРЕКТОР: О. МОЈСОВА дипл.инж.

ДАТА: 10/2023

РАЗМЕР: 1:100

ЛИСТ БРОЈ: 11



ЛЕГЕНДА

БРОЈ	ПРОСТОРИЈА	ПОД	ЅИД	ПОВРШИНА		
ВЛЕЗ 1 (КОМУНИКАЦИИ)						
1	Вертикални комуникации	керамички плочки	керамички плочки	20.59		
2	Хоризонтални комуникации	керамички плочки	керамички плочки	12.16		
3	Хоризонтални комуникации	керамички плочки	керамички плочки	30.15		
4	Вертикални комуникации	керамички плочки	керамички плочки	11.70		
	ВКУПНО			74.60		
СТАН 31 - ГАРСОЊЕРА						
1	Влез	ламинат	материсано	2.30		
2	Кујна	керамички плочки	кер.пл./малтер.	3.60		
3	Трпезарија и боравок	ламинат	материсано	17.75		
4	Бања	керамички плочки	керамички плочки	3.75		
	ВКУПНО			27.40		
СТАН 32 - ЧЕТВОРОСОБЕН						
1	Влез	ламинат	материсано	4.47		
2	Кујна	керамички плочки	кер.пл./малтер.	4.79		
3	Трпезарија и боравок	ламинат	материсано	40.60		
4	Дегажман	ламинат	материсано	5.99		
5	Дегажман	ламинат	материсано	1.14		
6	Еднокреветна соба	ламинат	материсано	12.48		
7	Двокреветна соба	ламинат	материсано	14.49		
8	Спална соба	ламинат	материсано	14.06		
9	Бања	керамички плочки	керамички плочки	3.31		
10	Бања	керамички плочки	керамички плочки	4.32		
11	Тоалет	керамички плочки	керамички плочки	2.60		
12	Балкон	керамички плочки	фасадна обработка		8.09	
	ВКУПНО			108.25	8.09	
				116.34		
СТАН 33 - ДВОСОБЕН						
1	Влез	ламинат	материсано	5.81		
2	Кујна	керамички плочки	кер.пл./малтер.	4.85		
3	Трпезарија и боравок	ламинат	материсано	19.45		
4	Спална соба	ламинат	материсано	10.06		
5	Бања	керамички плочки	керамички плочки	3.34		
6	Балкон	керамички плочки	фасадна обработка		4.57	
	ВКУПНО			43.51	4.57	
				48.08		
СТАН 34 - ТРОСОБЕН						
1	Влез	ламинат	материсано	8.08		
2	Кујна	керамички плочки	кер.пл./малтер.	4.80		
3	Трпезарија и боравок	ламинат	материсано	21.60		
4	Дегажман	ламинат	материсано	4.56		
5	Двокреветна соба	ламинат	материсано	13.27		
6	Спална соба	ламинат	материсано	11.50		
7	Бања	керамички плочки	керамички плочки	3.71		
8	Бања	керамички плочки	керамички плочки	3.28		
9	Балкон	керамички плочки	фасадна обработка		6.51	
	ВКУПНО			70.80	6.51	
				77.31		
СТАН 35 - ТРОСОБЕН						
1	Влез	ламинат	материсано	2.77		
2	Кујна	керамички плочки	кер.пл./малтер.	4.40		
3	Трпезарија и боравок	ламинат	материсано	18.83		
4	Дегажман	ламинат	материсано	2.77		
5	Двокреветна соба	ламинат	материсано	12.94		
6	Спална соба	ламинат	материсано	11.56		
7	Бања	керамички плочки	керамички плочки	3.60		
8	Балкон	керамички плочки	фасадна обработка		4.71	
	ВКУПНО			56.87	4.71	
				61.58		
СТАН 36 - ДВОСОБЕН						
1	Влез	ламинат	материсано	2.81		
2	Кујна	керамички плочки	кер.пл./малтер.	4.13		
3	Трпезарија и боравок	ламинат	материсано	23.03		
4	Дегажман	ламинат	материсано	2.70		
5	Спална соба	ламинат	материсано	10.48		
6	Бања	керамички плочки	керамички плочки	3.53		
7	Балкон	керамички плочки	фасадна обработка		4.02	
	ВКУПНО			46.68	4.02	
				50.70		
СТАН 37 - ДВОСОБЕН						
1	Влез	ламинат	материсано	2.81		
2	Кујна	керамички плочки	кер.пл./малтер.	4.07		
3	Трпезарија и боравок	ламинат	материсано	23.73		
4	Спална соба	ламинат	материсано	10.52		
5	Бања	керамички плочки	керамички плочки	3.54		
6	Балкон	керамички плочки	фасадна обработка		2.63	
	ВКУПНО			44.67	2.63	
				47.30		
СТАН 38 - ДВОСОБЕН						
1	Влез	ламинат	материсано	3.81		
2	Кујна	керамички плочки	кер.пл./малтер.	4.23		
3	Трпезарија и боравок	ламинат	материсано	18.28		
4	Дегажман	ламинат	материсано	1.68		
5	Спална соба	ламинат	материсано	10.66		
6	Бања	керамички плочки	керамички плочки	3.14		
7	Балкон	керамички плочки	фасадна обработка		4.55	
	ВКУПНО			41.80	4.55	
				46.35		
СТАН 39 - ДВОСОБЕН						
1	Влез	ламинат	материсано	2.78		
2	Кујна	керамички плочки	кер.пл./малтер.	4.51		
3	Трпезарија и боравок	ламинат	материсано	24.17		
4	Дегажман	ламинат	материсано	3.06		
5	Спална соба	ламинат	материсано	13.65		
6	Бања	керамички плочки	керамички плочки	3.60		
7	Балкон	керамички плочки	фасадна обработка		4.18	
	ВКУПНО			51.77	4.18	
				55.95		
СТАН 40 - ДВОСОБЕН						
1	Влез	ламинат	материсано	2.82		
2	Кујна	керамички плочки	кер.пл./малтер.	4.58		
3	Трпезарија и боравок	ламинат	материсано	23.06		
4	Дегажман	ламинат	материсано	2.53		
5	Спална соба	ламинат	материсано	14.53		
6	Бања	керамички плочки	керамички плочки	3.68		
7	Балкон	керамички плочки	фасадна обработка		5.55	
	ВКУПНО			51.20	5.55	
				56.75		
ВЛЕЗ 2 (КОМУНИКАЦИИ)						
1	Вертикални комуникации	керамички плочки	керамички плочки	13.23		
2	Хоризонтални комуникации	керамички плочки	керамички плочки	44.62		
3	Вертикални комуникации	керамички плочки	керамички плочки	11.92		
	ВКУПНО			69.77		
СТАН 25 - ДВОСОБЕН						
1	Влез	ламинат	материсано	2.84		
2	Кујна	керамички плочки	кер.пл./малтер.	3.57		
3	Трпезарија и боравок	ламинат	материсано	17.23		
4	Дегажман	ламинат	материсано	2.88		
5	Спална соба	ламинат	материсано	11.84		
6	Бања	керамички плочки	керамички плочки	4.43		
7	Балкон	керамички плочки	фасадна обработка		5.91	
	ВКУПНО			42.79	5.91	
				48.70		
СТАН 26 - ДВОСОБЕН						
1	Влез	ламинат	материсано	2.00		
2	Кујна	керамички плочки	кер.пл./малтер.	5.04		
3	Трпезарија и боравок	ламинат	материсано	27.88		
4	Дегажман	ламинат	материсано	2.64		
5	Спална соба	ламинат	материсано	14.20		
6	Бања	керамички плочки	керамички плочки	4.56		
7	Балкон	керамички плочки	фасадна обработка		4.31	
	ВКУПНО			56.32	4.31	
				60.63		
СТАН 27 - ДВОСОБЕН						
1	Влез	ламинат	материсано	4.57		
2	Кујна	керамички плочки	кер.пл./малтер.	4.56		
3	Трпезарија и боравок	ламинат	материсано	25.29		
4	Дегажман	ламинат	материсано	3.68		
5	Спална соба	ламинат	материсано	11.71		
6	Бања	керамички плочки	керамички плочки	4.24		
7	Балкон	керамички плочки	фасадна обработка		4.03	
	ВКУПНО			53.05	4.03	
				57.08		
СТАН 28 - ТРОСОБЕН						
1	Влез	ламинат	материсано	6.12		
2	Кујна	керамички плочки	кер.пл./малтер.	6.57		
3	Трпезарија и боравок	ламинат	материсано	20.14		
4	Дегажман	ламинат	материсано	2.58		
5	Двокреветна соба	ламинат	материсано	11.93		
6	Спална соба	ламинат	материсано	17.08		
7	Бања	керамички плочки	керамички плочки	3.91		
8	Тоалет	керамички плочки	керамички плочки	1.95		
9	Балкон	керамички плочки	фасадна обработка		3.51	
	ВКУПНО			71.14	3.51	
				74.65		
СТАН 29 - ТРОСОБЕН						
1	Влез	ламинат	материсано	7.60		
2	Кујна	керамички плочки	кер.пл./малтер.	4.65		
3	Трпезарија и боравок	ламинат	материсано	17.73		
4	Дегажман	ламинат	материсано	3.12		
5	Двокреветна соба	ламинат	материсано	15.00		
6	Спална соба	ламинат	материсано	15.48		
7	Бања	керамички плочки	керамички плочки	4.56		
8	Тоалет	керамички плочки	керамички плочки	1.82		
9	Балкон	керамички плочки	фасадна обработка		5.36	
	ВКУПНО			69.96	5.36	
				75.32		

СТАН 30 - ДВОСОБЕН					
1	Влез	ламинат	материсано	6.30	
2	Кујна	керамички плочки	кер.пл./малтер.	4.37	
3	Трпезарија и боравок	ламинат	материсано	23.34	
4	Спална соба	ламинат	материсано	12.27	
5	Бања	керамички плочки	керамички плочки	4.76	
6	Балкон	керамички плочки	фасадна обработка		4.33
	ВКУПНО			51.04	4.33
				55.37	
СТАН 31 - ДВОСОБЕН					
1	Влез	ламинат	материсано	2.87	
2	Кујна	керамички плочки	кер.пл./малтер.	3.95	
3	Трпезарија и боравок	ламинат	материсано	19.42	
4	Дегажман	ламинат	материсано	2.46	
5	Спална соба	ламинат	материсано	11.97	
6	Бања	керамички плочки	керамички плочки	3.55	
7	Балкон	керамички плочки	фасадна обработка		4.79
	ВКУПНО			44.22	4.79
				49.01	
СТАН 32 - ДВОСОБЕН					
1	Влез	ламинат	материсано	2.97	
2	Кујна	керамички плочки	кер.пл./малтер.	5.54	
3	Трпезарија и боравок	ламинат	материсано	17.15	
4	Спална соба	ламинат	материсано	13.21	
5	Бања	керамички плочки	керамички плочки	3.87	
6	Балкон	керамички плочки	фасадна обработка		5.92
	ВКУПНО			42.74	5.92
				48.66	
ВЛЕЗ 3 (КОМУНИКАЦИИ)					
1	Вертикални комуникации	керамички плочки	керамички плочки	13.23	
2	Хоризонтални комуникации	керамички плочки	керамички плочки	63.29	
3	Вертикални комуникации	керамички плочки	керамички плочки	10.35	
	ВКУПНО			86.87	
СТАН 28 - ТРОСОБЕН					
1	Влез	ламинат	материсано	3.96	
2	Кујна	керамички плочки	кер.пл./малтер.	5.85	
3	Трпезарија и боравок	ламинат	материсано	21.83	
4	Дегажман	ламинат	материсано	3.28	
5	Двокреветна соба	ламинат	материсано	14.55	
6	Спална соба	ламинат	материсано	17.12	
7	Бања	керамички плочки	керамички плочки	4.58	
8	Бања	керамички плочки	керамички плочки	4.06	
9	Утилити	керамички плочки	керамички плочки	1.68	
10	Балкон	керамички плочки	фасадна обработка		5.78
	ВКУПНО			76.91	5.78
				82.69	
СТАН 29 - ЧЕТВОРОСОБЕН					
1	Влез	ламинат	материсано	11.86	
2	Кујна	керамички плочки	кер.пл./малтер.	6.58	
3	Трпезарија и боравок	ламинат	материсано	29.02	
4	Дегажман	ламинат	материсано	1.75	
5	Двокреветна соба	ламинат	материсано	16.50	
6	Еднокреветна соба	ламинат	материсано	12.55	
7	Спална соба	ламинат	материсано	14.92	
8	Бања	керамички плочки	керамички плочки	4.44	
9	Бања	керамички плочки	керамички плочки	3.12	
10	Тоалет	керамички плочки	керамички плочки	2.11	
11	Утилити	керамички плочки	керамички плочки	2.04	
12	Балкон	керамички плочки	фасадна обработка		8.71
13	Балкон	керамички плочки	фасадна обработка		3.11
	ВКУПНО			104.89	11.82
				116.71	
СТАН 30 - ЧЕТВОРОСОБЕН					
1	Влез	ламинат	материсано	4.13	
2	Кујна	керамички плочки	кер.пл./малтер.	4.91	
3	Трпезарија и боравок	ламинат	материсано	31.59	
4	Дегажман	ламинат	материсано	3.69	
5	Двокреветна соба	ламинат	материсано	12.61	
6	Еднокреветна соба	ламинат	материсано	13.18	
7	Спална соба	ламинат	материсано	16.73	
8	Бања	керамички плочки	керамички плочки	4.29	
9	Бања	керамички плочки	керамички плочки	2.89	
10	Утилити	керамички плочки	керамички плочки	1.51	
11	Балкон	керамички плочки	фасадна обработка		4.51
	ВКУПНО			95.53	4.51
				100.04	
СТАН 31 - ГАРСОЊЕРА					
1	Влез	ламинат	материсано	3.39	
2	Кујна	керамички плочки	кер.пл./малтер.	3.60	
3	Трпезарија и боравок	ламинат	материсано	15.78	
4	Бања	керамички плочки	керамички плочки	5.00	
5	Балкон	керамички плочки	фасадна обработка		1.36
	ВКУПНО			27.77	1.36
				29.13	
СТАН 32 - ТРОСОБЕН					
1	Влез	ламинат	материсано	3.12	
2	Кујна	керамички плочки	кер.пл./малтер.	4.50	
3	Трпезарија и боравок	ламинат	материсано	25.24	
4	Дегажман	ламинат	материсано	1.90	
5	Еднокреветна соба	ламинат	материсано	9.18	
6	Спална соба	ламинат	материсано	12.51	
7	Бања	керамички плочки	керамички плочки	3.85	
8	Тоалет	керамички плочки	керамички плочки	3.26	
9	Балкон	керамички плочки	фасадна обработка		8.51
	ВКУПНО			63.56	8.51
				72.07	
СТАН 33 - ДВОСОБЕН					
1	Влез	ламинат	материсано	4.86	
2	Кујна	керамички плочки	кер.пл./малтер.	5.11	
3	Трпезарија и боравок	ламинат	материсано	23.34	
4	Дегажман	ламинат	материсано	3.05	
5	Спална соба	ламинат	материсано	12.72	
6	Бања	керамички плочки	керамички плочки	4.85	
7	Балкон	керамички плочки	фасадна обработка		3.51
	ВКУПНО			53.93	3.51
				57.44	
СТАН 34 - ДВОСОБЕН					
1	Влез	ламинат	материсано	4.17	
2	Кујна	керамички плочки	кер.пл./малтер.	4.86	
3	Трпезарија и боравок	ламинат	материсано	21.17	
4	Дегажман	ламинат	материсано	2.10	
5	Спална соба	ламинат	материсано	11.20	
6	Бања	керамички плочки	керамички плочки	3.47	
7	Балкон	керамички плочки	фасадна обработка		5.01
	ВКУПНО			46.97	5.01
				51.98	
СТАН 35 - ДВОСОБЕН					
1	Влез	ламинат	материсано	2.87	
2	Кујна	керамички плочки	кер.пл./малтер.	4.76	
3	Трпезарија и боравок	ламинат	материсано	19.49	
4	Дегажман	ламинат	материсано	2.73	
5	Спална соба	ламинат	материсано	11.83	
6	Бања	керамички плочки	керамички плочки	3.60	
7	Балкон	керамички плочки	фасадна обработка		5.25
	ВКУПНО			45.28	5.25
				50.53	
СТАН 36 - ДВОСОБЕН					
1	Влез	ламинат	материсано	2.66	
2	Кујна	керамички плочки	кер.пл./малтер.	3.94	
3	Трпезарија и боравок	ламинат	материсано	22.38	
4	Дегажман	ламинат	материсано	2.49	
5	Спална соба	ламинат	материсано	10.50	
6	Бања	керамички плочки	керамички плочки	3.58	
7	Балкон	керамички плочки	фасадна обработка		4.66
	ВКУПНО			45.55	4.66
				50.21	
ВКУПНО НЕТО СТАНБЕНА ПОВРШИНА				1667.98	
ВКУПНО НЕТО ПОВРШИНА				1899.22	
ВКУПНО БРУТО ПОВРШИНА				2241.00	

ПРОЕКТ:
Домување во станбени згради
ул. Никола Русински бб, ГП 6.1, КО Карпош Скопје

ИДЕЕН ПРОЕКТ

ИНВЕСТИТОР:
ЗСФ КОМ ДООЕЛ, СКОПЈЕ
ДЕЛТА 2015 КОНСТРАКШН ДООЕЛ, СКОПЈЕ

ИЗРАБОТИЛ:
ГМС ПРОЕКТ ДООЕЛ, СКОПЈЕ
magos_dsc@yahoo.com

ФАЗА: АРХИТЕКТУРА — А

ПРОЕКТАНТИ:
Ѓорги МОЈСОВ диа
Оливија МОЈСОВА диа
Сандра МОЈСОВА миа

СОДРЖИНА: ОСНОВА НА КАТ 5

ТЕХНИЧКИ БРОЈ: 27/22

ДИРЕКТОР: О. МОЈСОВА диа

ДАТА: 10/2023

РАЗМЕР: 1:100

ЛИСТ БРОЈ: 12



ЛЕГЕНДА

БРОЈ	ПРОСТОРИЈА	ПОД	ЅИД	ПОВРШИНА	
ВЛЕЗ 1 (КОМУНИКАЦИИ)					
1	Вертикални комуникации	керамички плочки	керамички плочки	20.59	
2	Хоризонтални комуникации	керамички плочки	керамички плочки	12.16	
3	Хоризонтални комуникации	керамички плочки	керамички плочки	30.15	
4	Вертикални комуникации	керамички плочки	керамички плочки	11.70	
	ВКУПНО			74.60	
СТАН 41 - ГАРСОЊЕРА					
1	Влез	ламинат	материсано	2.30	
2	Кујна	керамички плочки	кер.пл./малтер.	3.60	
3	Трпезарија и боравок	ламинат	материсано	17.78	
4	Бања	керамички плочки	керамички плочки	3.78	
	ВКУПНО			27.46	
СТАН 42 - ЧЕТВОРОСОБЕН					
1	Влез	ламинат	материсано	4.47	
2	Кујна	керамички плочки	кер.пл./малтер.	4.94	
3	Трпезарија и боравок	ламинат	материсано	40.55	
4	Дегажман	ламинат	материсано	5.99	
5	Дегажман	ламинат	материсано	1.14	
6	Двокреветна соба	ламинат	материсано	14.49	
7	Двокреветна соба	ламинат	материсано	12.48	
8	Спална соба	ламинат	материсано	14.11	
9	Бања	керамички плочки	керамички плочки	3.33	
10	Бања	керамички плочки	керамички плочки	4.35	
11	Тоалет	керамички плочки	керамички плочки	2.60	
12	Балкон	керамички плочки	фасадна обработка		8.07
	ВКУПНО			108.45	8.07
				116.52	
СТАН 43 - ДВОСОБЕН					
1	Влез	керамички плочки	материсано	5.81	
2	Кујна	керамички плочки	кер.пл./малтер.	4.85	
3	Трпезарија и боравок	ламинат	материсано	19.45	
4	Спална соба	ламинат	материсано	10.12	
5	Бања	керамички плочки	керамички плочки	3.34	
6	Балкон	керамички плочки	фасадна обработка		4.57
	ВКУПНО			43.57	4.57
				48.14	
СТАН 44 - ТРОСОБЕН					
1	Влез	ламинат	материсано	8.08	
2	Кујна	керамички плочки	кер.пл./малтер.	4.80	
3	Трпезарија и боравок	ламинат	материсано	21.60	
4	Дегажман	ламинат	материсано	4.37	
5	Двокреветна соба	ламинат	материсано	13.32	
6	Спална соба	ламинат	материсано	12.58	
7	Бања	керамички плочки	керамички плочки	2.81	
8	Бања	керамички плочки	керамички плочки	3.44	
9	Балкон	керамички плочки	фасадна обработка		6.51
	ВКУПНО			71.00	6.51
				77.51	
СТАН 45 - ТРОСОБЕН					
1	Влез	ламинат	материсано	2.77	
2	Кујна	керамички плочки	кер.пл./малтер.	4.40	
3	Трпезарија и боравок	ламинат	материсано	18.86	
4	Дегажман	ламинат	материсано	2.79	
5	Двокреветна соба	ламинат	материсано	12.97	
6	Спална соба	ламинат	материсано	11.58	
7	Бања	керамички плочки	керамички плочки	3.60	
8	Балкон	керамички плочки	фасадна обработка		4.71
	ВКУПНО			56.97	4.71
				61.68	
СТАН 46 - ДВОСОБЕН					
1	Влез	ламинат	материсано	2.81	
2	Кујна	керамички плочки	кер.пл./малтер.	4.13	
3	Трпезарија и боравок	ламинат	материсано	23.06	
4	Дегажман	ламинат	материсано	2.72	
5	Спална соба	ламинат	материсано	10.50	
6	Бања	керамички плочки	керамички плочки	3.53	
7	Балкон	керамички плочки	фасадна обработка		4.02
	ВКУПНО			46.75	4.02
				50.77	
СТАН 47 - ДВОСОБЕН					
1	Влез	ламинат	материсано	2.81	
2	Кујна	керамички плочки	кер.пл./малтер.	4.07	
3	Трпезарија и боравок	ламинат	материсано	23.76	
4	Спална соба	ламинат	материсано	10.57	
5	Бања	керамички плочки	керамички плочки	3.54	
6	Балкон	керамички плочки	фасадна обработка		2.63
	ВКУПНО			44.75	2.63
				47.38	
СТАН 48 - ДВОСОБЕН					
1	Влез	ламинат	материсано	3.81	
2	Кујна	керамички плочки	кер.пл./малтер.	4.23	
3	Трпезарија и боравок	ламинат	материсано	18.28	
4	Дегажман	ламинат	материсано	1.68	
5	Спална соба	ламинат	материсано	10.71	
6	Бања	керамички плочки	керамички плочки	3.19	
7	Балкон	керамички плочки	фасадна обработка		4.55
	ВКУПНО			41.90	4.55
				46.45	
СТАН 49 - ДВОСОБЕН					
1	Влез	ламинат	материсано	2.78	
2	Кујна	керамички плочки	кер.пл./малтер.	4.51	
3	Трпезарија и боравок	ламинат	материсано	24.31	
4	Дегажман	ламинат	материсано	3.04	
5	Спална соба	ламинат	материсано	13.60	
6	Бања	керамички плочки	керамички плочки	3.60	
7	Балкон	керамички плочки	фасадна обработка		4.18
	ВКУПНО			51.84	4.18
				56.02	
СТАН 50 - ДВОСОБЕН					
1	Влез	ламинат	материсано	2.82	
2	Кујна	керамички плочки	кер.пл./малтер.	4.58	
3	Трпезарија и боравок	ламинат	материсано	23.06	
4	Дегажман	ламинат	материсано	2.53	
5	Спална соба	ламинат	материсано	14.59	
6	Бања	керамички плочки	керамички плочки	3.68	
7	Балкон	керамички плочки	фасадна обработка		5.55
	ВКУПНО			51.26	5.55
				56.81	
ВЛЕЗ 2 (КОМУНИКАЦИИ)					
1	Вертикални комуникации	керамички плочки	керамички плочки	13.23	
2	Хоризонтални комуникации	керамички плочки	керамички плочки	44.62	
3	Вертикални комуникации	керамички плочки	керамички плочки	11.92	
	ВКУПНО			69.77	
СТАН 33 - ДВОСОБЕН					
1	Влез	ламинат	материсано	2.84	
2	Кујна	керамички плочки	кер.пл./малтер.	3.57	
3	Трпезарија и боравок	ламинат	материсано	17.23	
4	Дегажман	ламинат	материсано	2.88	
5	Спална соба	ламинат	материсано	11.87	
6	Бања	керамички плочки	керамички плочки	4.46	
7	Балкон	керамички плочки	фасадна обработка		5.91
	ВКУПНО			42.85	5.91
				48.76	
СТАН 34 - ДВОСОБЕН					
1	Влез	ламинат	материсано	2.00	
2	Кујна	керамички плочки	кер.пл./малтер.	5.04	
3	Трпезарија и боравок	ламинат	материсано	27.88	
4	Дегажман	ламинат	материсано	2.64	
5	Спална соба	ламинат	материсано	14.23	
6	Бања	керамички плочки	керамички плочки	4.56	
7	Балкон	керамички плочки	фасадна обработка		4.31
	ВКУПНО			56.35	4.31
				60.66	
СТАН 35 - ДВОСОБЕН					
1	Влез	ламинат	материсано	4.57	
2	Кујна	керамички плочки	кер.пл./малтер.	4.56	
3	Трпезарија и боравок	ламинат	материсано	25.32	
4	Дегажман	ламинат	материсано	2.68	
5	Спална соба	ламинат	материсано	11.74	
6	Бања	керамички плочки	керамички плочки	4.24	
7	Балкон	керамички плочки	фасадна обработка		4.03
	ВКУПНО			53.11	4.03
				57.14	
СТАН 36 - ТРОСОБЕН					
1	Влез	ламинат	материсано	6.12	
2	Кујна	керамички плочки	кер.пл./малтер.	6.97	
3	Трпезарија и боравок	ламинат	материсано	20.17	
4	Дегажман	ламинат	материсано	2.58	
5	Двокреветна соба	ламинат	материсано	11.98	
6	Спална соба	ламинат	материсано	17.99	
7	Бања	керамички плочки	керамички плочки	3.91	
8	Тоалет	керамички плочки	керамички плочки	1.95	
9	Балкон	керамички плочки	фасадна обработка		3.51
	ВКУПНО			71.27	3.51
				74.78	
СТАН 37 - ТРОСОБЕН					
1	Влез	ламинат	материсано	7.60	
2	Кујна	керамички плочки	кер.пл./малтер.	4.65	
3	Трпезарија и боравок	ламинат	материсано	17.73	
4	Дегажман	ламинат	материсано	3.12	
5	Двокреветна соба	ламинат	материсано	15.06	
6	Спална соба	ламинат	материсано	15.53	
7	Бања	керамички плочки	керамички плочки	4.56	
8	Тоалет	керамички плочки	керамички плочки	1.82	
9	Балкон	керамички плочки	фасадна обработка		5.36
	ВКУПНО			70.07	5.36
				75.43	

СТАН 38 - ДВОСОБЕН					
1	Влез	ламинат	материсано	6.30	
2	Кујна	керамички плочки	кер.пл./малтер.	4.37	
3	Трпезарија и боравок	ламинат	материсано	23.40	
4	Спална соба	ламинат	материсано	12.29	
5	Бања	керамички плочки	керамички плочки	4.76	
6	Балкон	керамички плочки	фасадна обработка		4.33
	ВКУПНО			51.12	4.33
				55.45	
СТАН 39 - ДВОСОБЕН					
1	Влез	ламинат	материсано	2.87	
2	Кујна	керамички плочки	кер.пл./малтер.	3.95	
3	Трпезарија и боравок	ламинат	материсано	19.44	
4	Дегажман	ламинат	материсано	2.46	
5	Спална соба	ламинат	материсано	11.97	
6	Бања	керамички плочки	керамички плочки	3.55	
7	Балкон	керамички плочки	фасадна обработка		4.79
	ВКУПНО			44.24	4.79
				49.03	
СТАН 40 - ДВОСОБЕН					
1	Влез	ламинат	материсано	2.97	
2	Кујна	керамички плочки	кер.пл./малтер.	5.54	
3	Трпезарија и боравок	ламинат	материсано	17.15	
4	Спална соба	ламинат	материсано	13.31	
5	Бања	керамички плочки	керамички плочки	3.87	
6	Балкон	керамички плочки	фасадна обработка		5.92
	ВКУПНО			42.84	5.92
				48.76	
ВЛЕЗ 3 (КОМУНИКАЦИИ)					
1	Вертикални комуникации	керамички плочки	керамички плочки	13.23	
2	Хоризонтални комуникации	керамички плочки	керамички плочки	63.29	
3	Вертикални комуникации	керамички плочки	керамички плочки	10.35	
	ВКУПНО			86.87	
СТАН 37 - ТРОСОБЕН					
1	Влез	ламинат	материсано	3.96	
2	Кујна	керамички плочки	кер.пл./малтер.	5.85	
3	Трпезарија и боравок	ламинат	материсано	21.83	
4	Дегажман	ламинат	материсано	3.28	
5	Двокреветна соба	ламинат	материсано	14.55	
6	Спална соба	ламинат	материсано	17.16	
7	Бања	керамички плочки	керамички плочки	4.58	
8	Бања	керамички плочки	керамички плочки	4.06	
9	Утилити	керамички плочки	керамички плочки	1.68	
10	Балкон	керамички плочки	фасадна обработка		5.81
	ВКУПНО			76.95	5.81
				82.76	
СТАН 38 - ЧЕТВОРОСОБЕН					
1	Влез	ламинат	материсано	11.86	
2	Кујна	керамички плочки	кер.пл./малтер.	6.62	
3	Трпезарија и боравок	ламинат	материсано	29.00	
4	Дегажман	ламинат	материсано	1.75	
5	Двокреветна соба	ламинат	материсано	16.50	
6	Двокреветна соба	ламинат	материсано	12.58	
7	Спална соба	ламинат	материсано	14.97	
8	Бања	керамички плочки	керамички плочки	4.44	
9	Бања	керамички плочки	керамички плочки	3.12	
10	Тоалет	керамички плочки	керамички плочки	2.11	
11	Утилити	керамички плочки	керамички плочки	2.04	
12	Балкон	керамички плочки	фасадна обработка		8.71
13	Балкон	керамички плочки	фасадна обработка		3.11
	ВКУПНО			104.99	11.82
				116.81	
СТАН 39 - ЧЕТВОРОСОБЕН					
1	Влез	ламинат	материсано	4.13	
2	Кујна	керамички плочки	кер.пл./малтер.	4.86	
3	Трпезарија и боравок	ламинат	материсано	31.62	
4	Дегажман	ламинат	материсано	3.69	
5	Двокреветна соба	ламинат	материсано	12.61	
6	Двокреветна соба	ламинат	материсано	13.22	
7	Спална соба	ламинат	материсано	16.79	
8	Бања	керамички плочки	керамички плочки	4.29	
9	Бања	керамички плочки	керамички плочки	2.89	
10	Утилити	керамички плочки	керамички плочки	1.63	
11	Балкон	керамички плочки	фасадна обработка		4.51
	ВКУПНО			95.73	4.51
				100.24	
СТАН 40 - ГАРСОЊЕРА					
1	Влез	ламинат	материсано	3.39	
2	Кујна	керамички плочки	кер.пл./малтер.	3.60	
3	Трпезарија и боравок	ламинат	материсано	15.81	
4	Бања	керамички плочки	керамички плочки	5.08	
5	Балкон	керамички плочки	фасадна обработка		1.36
	ВКУПНО			27.88	1.36
				29.24	
СТАН 41 - ТРОСОБЕН					
1	Влез	ламинат	материсано	3.12	
2	Кујна	керамички плочки	кер.пл./малтер.	4.50	
3	Трпезарија и боравок	ламинат	материсано	25.30	
4	Дегажман	ламинат	материсано	1.90	
5	Двокреветна соба	ламинат	материсано	9.18	
6	Спална соба	ламинат	материсано	12.51	
7	Бања	керамички плочки	керамички плочки	3.85	
8	Тоалет	керамички плочки	керамички плочки	3.26	
9	Балкон	керамички плочки	фасадна обработка		8.55
	ВКУПНО			63.62	8.55
				72.17	
СТАН 42 - ДВОСОБЕН					
1	Влез	ламинат	материсано	4.81	
2	Кујна	керамички плочки	кер.пл./малтер.	5.10	
3	Трпезарија и боравок	ламинат	материсано	23.43	
4	Дегажман	ламинат	материсано	3.02	
5	Спална соба	ламинат	материсано	12.99	
6	Бања	керамички плочки	керамички плочки	4.66	
7	Балкон	керамички плочки	фасадна обработка		3.51
	ВКУПНО			54.01	3.51
				57.52	
СТАН 43 - ДВОСОБЕН					
1	Влез	ламинат	материсано	4.17	
2	Кујна	керамички плочки	кер.пл./малтер.	4.86	
3	Трпезарија и боравок	ламинат	материсано	21.27	
4	Дегажман	ламинат	материсано	2.10	
5	Спална соба	ламинат	материсано	11.20	
6	Бања	керамички плочки	керамички плочки	3.47	
7	Балкон	керамички плочки	фасадна обработка		5.01
	ВКУПНО			47.07	5.01
				52.08	
СТАН 44 - ДВОСОБЕН					
1	Влез	ламинат	материсано	2.87	
2	Кујна	керамички плочки	кер.пл./малтер.	4.76	
3	Трпезарија и боравок	ламинат	материсано	19.59	
4	Дегажман	ламинат	материсано	2.73	
5	Спална соба	ламинат	материсано	11.83	
6	Бања	керамички плочки	керамички плочки	3.60	
7	Балкон	керамички плочки	фасадна обработка		5.28
	ВКУПНО			45.38	5.28
				50.66	
СТАН 45 - ДВОСОБЕН					
1	Влез	ламинат	материсано	2.67	
2	Кујна	керамички плочки	кер.пл./малтер.	3.93	
3	Трпезарија и боравок	ламинат	материсано	22.35	
4	Дегажман	ламинат	материсано	2.54	
5	Спална соба	ламинат	материсано	10.56	
6	Бања	керамички плочки	керамички плочки	3.58	
7	Балкон	керамички плочки	фасадна обработка		4.66
	ВКУПНО			45.63	4.66
				50.29	
ВКУПНО НЕТО СТАНБЕНА ПОВРШИНА				1670.52	
ВКУПНО НЕТО ПОВРШИНА				1901.76	
ВКУПНО БРУТО ПОВРШИНА				2241.00	

ПРОЕКТ:

Домување во станбени згради
ул. Никола Русински бб, ГП 6.1, КО Карпош Скопје

ИДЕЕН ПРОЕКТ

ИНВЕСТИТОР:
ЗСФ КОМ ДООЕЛ, СКОПЈЕ
ДЕЛТА 2015 КОНСТРАКШН ДООЕЛ, СКОПЈЕ

ИЗРАБОТИЛ:
ГМС ПРОЕКТ ДООЕЛ, СКОПЈЕ
magos_dsc@yahoo.com

ФАЗА: АРХИТЕКТУРА — А

ПРОЕКТАНТИ:
Горѓи МОЈСОВ дипл
Оливија МОЈСОВА дипл
Сандра МОЈСОВА мин

СОДРЖИНА: ОСНОВА НА КАТ 6

ТЕХНИЧКИ БРОЈ: 27/22

ДИРЕКТОР: О. МОЈСОВА дипл

ДАТА: 10/2023

РАЗМЕР: 1:100

ЛИСТ БРОЈ: 13



ЛЕГЕНДА				
БРОЈ	ПРОСТОРИЈА	ПОД	ЅИД	ПОВРШИНА
ВЛЕЗ 1 (КОМУНИКАЦИИ)				
1	Вертикални комуникации	керамички плочки	керамички плочки	20.59
2	Хоризонтални комуникации	керамички плочки	керамички плочки	12.16
3	Хоризонтални комуникации	керамички плочки	керамички плочки	30.15
4	Вертикални комуникации	керамички плочки	керамички плочки	11.70
	ВКУПНО			74.60
СТАН 51 - ГАРСОЊЕРА				
1	Влез	ламинат	малтерисано	2.30
2	Кујна	керамички плочки	кер.пл./малтер.	3.60
3	Трпезарија и боравок	ламинат	малтерисано	17.78
4	Бања	керамички плочки	керамички плочки	3.78
	ВКУПНО			27.46
СТАН 52 - ЧЕТВОРОСОБЕН				
1	Влез	ламинат	малтерисано	4.47
2	Кујна	керамички плочки	кер.пл./малтер.	4.94
3	Трпезарија и боравок	ламинат	малтерисано	40.55
4	Дегажман	ламинат	малтерисано	5.99
5	Дегажман	ламинат	малтерисано	1.14
6	Еднокреветна соба	ламинат	малтерисано	14.49
7	Двокреветна соба	ламинат	малтерисано	12.48
8	Спална соба	ламинат	малтерисано	14.11
9	Бања	керамички плочки	керамички плочки	3.33
10	Бања	керамички плочки	керамички плочки	4.35
11	Тоалет	керамички плочки	керамички плочки	2.60
12	Балкон	керамички плочки	фасадна обработка	8.09
	ВКУПНО			108.45 8.09
				116.54
СТАН 53 - ДВОСОБЕН				
1	Влез	ламинат	малтерисано	5.81
2	Кујна	керамички плочки	кер.пл./малтер.	4.85
3	Трпезарија и боравок	ламинат	малтерисано	19.45
4	Спална соба	ламинат	малтерисано	10.12
5	Бања	керамички плочки	керамички плочки	3.34
6	Балкон	керамички плочки	фасадна обработка	4.57
	ВКУПНО			43.57 4.57
				48.14
СТАН 54 - ТРОСОБЕН				
1	Влез	ламинат	малтерисано	8.08
2	Кујна	керамички плочки	кер.пл./малтер.	4.80
3	Трпезарија и боравок	ламинат	малтерисано	21.60
4	Дегажман	ламинат	малтерисано	4.37
5	Двокреветна соба	ламинат	малтерисано	13.32
6	Спална соба	ламинат	малтерисано	12.58
7	Бања	керамички плочки	керамички плочки	2.81
8	Бања	керамички плочки	керамички плочки	3.44
9	Балкон	керамички плочки	фасадна обработка	6.51
	ВКУПНО			71.00 6.51
				77.51
СТАН 55 - ТРОСОБЕН				
1	Влез	ламинат	малтерисано	2.77
2	Кујна	керамички плочки	кер.пл./малтер.	4.40
3	Трпезарија и боравок	ламинат	малтерисано	18.86
4	Дегажман	ламинат	малтерисано	2.79
5	Двокреветна соба	ламинат	малтерисано	12.97
6	Спална соба	ламинат	малтерисано	11.58
7	Бања	керамички плочки	керамички плочки	3.60
8	Балкон	керамички плочки	фасадна обработка	4.71
	ВКУПНО			56.97 4.71
				61.68
СТАН 56 - ДВОСОБЕН				
1	Влез	ламинат	малтерисано	2.81
2	Кујна	керамички плочки	кер.пл./малтер.	4.13
3	Трпезарија и боравок	ламинат	малтерисано	23.06
4	Дегажман	ламинат	малтерисано	2.72
5	Спална соба	ламинат	малтерисано	10.50
6	Бања	керамички плочки	керамички плочки	3.53
7	Балкон	керамички плочки	фасадна обработка	4.02
	ВКУПНО			46.75 4.02
				50.77
СТАН 57 - ДВОСОБЕН				
1	Влез	ламинат	малтерисано	2.81
2	Кујна	керамички плочки	кер.пл./малтер.	4.07
3	Трпезарија и боравок	ламинат	малтерисано	23.76
4	Спална соба	ламинат	малтерисано	10.57
5	Бања	керамички плочки	керамички плочки	3.54
6	Балкон	керамички плочки	фасадна обработка	2.63
	ВКУПНО			44.75 2.63
				47.38
СТАН 58 - ДВОСОБЕН				
1	Влез	ламинат	малтерисано	3.81
2	Кујна	керамички плочки	кер.пл./малтер.	4.23
3	Трпезарија и боравок	ламинат	малтерисано	18.28
4	Дегажман	ламинат	малтерисано	1.68
5	Спална соба	ламинат	малтерисано	10.71
6	Бања	керамички плочки	керамички плочки	3.19
7	Балкон	керамички плочки	фасадна обработка	4.55
	ВКУПНО			41.90 4.55
				46.45
СТАН 59 - ДВОСОБЕН				
1	Влез	ламинат	малтерисано	2.78
2	Кујна	керамички плочки	кер.пл./малтер.	4.51
3	Трпезарија и боравок	ламинат	малтерисано	24.31
4	Дегажман	ламинат	малтерисано	3.04
5	Спална соба	ламинат	малтерисано	13.60
6	Бања	керамички плочки	керамички плочки	3.60
7	Балкон	керамички плочки	фасадна обработка	4.18
	ВКУПНО			51.84 4.18
				56.02
СТАН 60 - ДВОСОБЕН				
1	Влез	ламинат	малтерисано	2.82
2	Кујна	керамички плочки	кер.пл./малтер.	4.58
3	Трпезарија и боравок	ламинат	малтерисано	23.06
4	Дегажман	ламинат	малтерисано	2.53
5	Спална соба	ламинат	малтерисано	14.59
6	Бања	керамички плочки	керамички плочки	3.68
7	Балкон	керамички плочки	фасадна обработка	5.55
	ВКУПНО			51.26 5.55
				56.81
ВЛЕЗ 2 (КОМУНИКАЦИИ)				
1	Вертикални комуникации	керамички плочки	керамички плочки	13.23
2	Хоризонтални комуникации	керамички плочки	керамички плочки	44.62
3	Вертикални комуникации	керамички плочки	керамички плочки	11.92
	ВКУПНО			69.77
СТАН 41 - ДВОСОБЕН				
1	Влез	ламинат	малтерисано	2.84
2	Кујна	керамички плочки	кер.пл./малтер.	3.57
3	Трпезарија и боравок	ламинат	малтерисано	17.23
4	Дегажман	ламинат	малтерисано	2.88
5	Спална соба	ламинат	малтерисано	11.87
6	Бања	керамички плочки	керамички плочки	4.46
7	Балкон	керамички плочки	фасадна обработка	5.91
	ВКУПНО			42.85 5.91
				48.76
СТАН 42 - ДВОСОБЕН				
1	Влез	ламинат	малтерисано	2.00
2	Кујна	керамички плочки	кер.пл./малтер.	5.04
3	Трпезарија и боравок	ламинат	малтерисано	27.58
4	Дегажман	ламинат	малтерисано	2.94
5	Спална соба	ламинат	малтерисано	14.23
6	Бања	керамички плочки	керамички плочки	4.56
7	Балкон	керамички плочки	фасадна обработка	4.31
	ВКУПНО			56.35 4.31
				60.66
СТАН 43 - ДВОСОБЕН				
1	Влез	ламинат	малтерисано	4.57
2	Кујна	керамички плочки	кер.пл./малтер.	4.56
3	Трпезарија и боравок	ламинат	малтерисано	25.32
4	Дегажман	ламинат	малтерисано	2.68
5	Спална соба	ламинат	малтерисано	11.74
6	Бања	керамички плочки	керамички плочки	4.24
7	Балкон	керамички плочки	фасадна обработка	4.03
	ВКУПНО			53.11 4.03
				57.14
СТАН 44 - ТРОСОБЕН				
1	Влез	ламинат	малтерисано	6.12
2	Кујна	керамички плочки	кер.пл./малтер.	6.37
3	Трпезарија и боравок	ламинат	малтерисано	20.17
4	Дегажман	ламинат	малтерисано	2.58
5	Двокреветна соба	ламинат	малтерисано	11.98
6	Спална соба	ламинат	малтерисано	17.99
7	Бања	керамички плочки	керамички плочки	3.91
8	Тоалет	керамички плочки	керамички плочки	1.95
9	Балкон	керамички плочки	фасадна обработка	3.51
	ВКУПНО			71.23 3.51
				74.78
СТАН 45 - ТРОСОБЕН				
1	Влез	ламинат	малтерисано	7.60
2	Кујна	керамички плочки	кер.пл./малтер.	4.65
3	Трпезарија и боравок	ламинат	малтерисано	17.73
4	Дегажман	ламинат	малтерисано	3.12
5	Двокреветна соба	ламинат	малтерисано	15.06
6	Спална соба	ламинат	малтерисано	15.53
7	Бања	керамички плочки	керамички плочки	4.56
8	Тоалет	керамички плочки	керамички плочки	1.82
9	Балкон	керамички плочки	фасадна обработка	5.36
	ВКУПНО			70.07 5.36
				75.43

СТАН 46 - ДВОСОБЕН				
1	Влез	ламинат	малтерисано	6.30
2	Кујна	керамички плочки	кер.пл./малтер.	4.37
3	Трпезарија и боравок	ламинат	малтерисано	23.40
4	Спална соба	ламинат	малтерисано	12.29
5	Бања	керамички плочки	керамички плочки	4.76
6	Балкон	керамички плочки	фасадна обработка	4.33
	ВКУПНО			51.12 4.33
				55.45
СТАН 47 - ДВОСОБЕН				
1	Влез	ламинат	малтерисано	2.87
2	Кујна	керамички плочки	кер.пл./малтер.	3.95
3	Трпезарија и боравок	ламинат	малтерисано	19.44
4	Дегажман	ламинат	малтерисано	2.51
5	Спална соба	ламинат	малтерисано	12.02
6	Бања	керамички плочки	керамички плочки	3.55
7	Балкон	керамички плочки	фасадна обработка	4.79
	ВКУПНО			44.34 4.79
				49.13
СТАН 48 - ДВОСОБЕН				
1	Влез	ламинат	малтерисано	2.97
2	Кујна	керамички плочки	кер.пл./малтер.	5.54
3	Трпезарија и боравок	ламинат	малтерисано	17.15
4	Спална соба	ламинат	малтерисано	13.31
5	Бања	керамички плочки	керамички плочки	3.87
6	Балкон	керамички плочки	фасадна обработка	5.92
	ВКУПНО			42.84 5.92
				48.76
ВЛЕЗ 3 (КОМУНИКАЦИИ)				
1	Вертикални комуникации	керамички плочки	керамички плочки	13.23
2	Хоризонтални комуникации	керамички плочки	керамички плочки	63.29
3	Вертикални комуникации	керамички плочки	керамички плочки	10.35
	ВКУПНО			86.87
СТАН 46 - ТРОСОБЕН				
1	Влез	ламинат	малтерисано	3.96
2	Кујна	керамички плочки	кер.пл./малтер.	5.85
3	Трпезарија и боравок	ламинат	малтерисано	21.83
4	Дегажман	ламинат	малтерисано	3.28
5	Двокреветна соба	ламинат	малтерисано	14.55
6	Спална соба	ламинат	малтерисано	17.16
7	Бања	керамички плочки	керамички плочки	4.58
8	Бања	керамички плочки	керамички плочки	4.06
9	Утилити	керамички плочки	керамички плочки	1.68
10	Балкон	керамички плочки	фасадна обработка	5.81
	ВКУПНО			76.95 5.81
				82.76
СТАН 47 - ЧЕТВОРОСОБЕН				
1	Влез	ламинат	малтерисано	11.86
2	Кујна	керамички плочки	кер.пл./малтер.	6.62
3	Трпезарија и боравок	ламинат	малтерисано	29.00
4	Дегажман	ламинат	малтерисано	1.75
5	Двокреветна соба	ламинат	малтерисано	16.50
6	Еднокреветна соба	ламинат	малтерисано	12.58
7	Спална соба	ламинат	малтерисано	14.97
8	Бања	керамички плочки	керамички плочки	4.44
9	Бања	керамички плочки	керамички плочки	3.12
10	Тоалет	керамички плочки	керамички плочки	2.11
11	Утилити	керамички плочки	керамички плочки	2.04
12	Балкон	керамички плочки	фасадна обработка	8.71
13	Балкон	керамички плочки	фасадна обработка	3.11
	ВКУПНО			104.99 11.82
				116.81
СТАН 48 - ЧЕТВОРОСОБЕН				
1	Влез	ламинат	малтерисано	4.13
2	Кујна	керамички плочки	кер.пл./малтер.	4.86
3	Трпезарија и боравок	ламинат	малтерисано	31.62
4	Дегажман	ламинат	малтерисано	3.69
5	Двокреветна соба	ламинат	малтерисано	12.61
6	Еднокреветна соба	ламинат	малтерисано	13.22
7	Спална соба	ламинат	малтерисано	16.79
8	Бања	керамички плочки	керамички плочки	4.29
9	Бања	керамички плочки	керамички плочки	2.89
10	Утилити	керамички плочки	керамички плочки	1.63
11	Балкон	керамички плочки	фасадна обработка	4.51
	ВКУПНО			95.73 4.51
				100.24
СТАН 49 - ГАРСОЊЕРА				
1	Влез	ламинат	малтерисано	3.39
2	Кујна	керамички плочки	кер.пл./малтер.	3.60
3	Трпезарија и боравок	ламинат	малтерисано	15.81
4	Бања	керамички плочки	керамички плочки	5.08
5	Балкон	керамички плочки	фасадна обработка	1.36
	ВКУПНО			27.88 1.36
				29.24
СТАН 50 - ТРОСОБЕН				
1	Влез	ламинат	малтерисано	3.12
2	Кујна	керамички плочки	кер.пл./малтер.	4.50
3	Трпезарија и боравок	ламинат	малтерисано	25.30
4	Дегажман	ламинат	малтерисано	1.90
5	Еднокреветна соба	ламинат	малтерисано	9.18
6	Спална соба	ламинат	малтерисано	12.51
7	Бања	керамички плочки	керамички плочки	3.85
8	Тоалет	керамички плочки	керамички плочки	3.26
9	Балкон	керамички плочки	фасадна обработка	8.55
	ВКУПНО			63.62 8.55
				72.17
СТАН 51 - ДВОСОБЕН				
1	Влез	ламинат	малтерисано	4.81
2	Кујна	керамички плочки	кер.пл./малтер.	5.10
3	Трпезарија и боравок	ламинат	малтерисано	23.43
4	Дегажман	ламинат	малтерисано	3.02
5	Спална соба	ламинат	малтерисано	12.99
6	Бања	керамички плочки	керамички плочки	4.66
7	Балкон	керамички плочки	фасадна обработка	3.51
	ВКУПНО			54.01 3.51
				57.52
СТАН 52 - ДВОСОБЕН				
1	Влез	ламинат	малтерисано	4.17
2	Кујна	керамички плочки	кер.пл./малтер.	4.86
3	Трпезарија и боравок	ламинат	малтерисано	21.27
4	Дегажман	ламинат	малтерисано	2.10
5	Спална соба	ламинат	малтерисано	11.20
6	Бања	керамички плочки	керамички плочки	3.47
7	Балкон	керамички плочки	фасадна обработка	5.01
	ВКУПНО			47.07 5.01
				52.08
СТАН 53 - ДВОСОБЕН				
1	Влез	ламинат	малтерисано	2.87
2	Кујна	керамички плочки	кер.пл./малтер.	4.76
3	Трпезарија и боравок	ламинат	малтерисано	19.59
4	Дегажман	ламинат	малтерисано	2.73
5	Спална соба	ламинат	малтерисано	11.83
6	Бања	керамички плочки	керамички плочки	3.60
7	Балкон	керамички плочки	фасадна обработка	5.28
	ВКУПНО			45.38 5.28
				50.66
СТАН 54 - ДВОСОБЕН				
1	Влез	ламинат	малтерисано	2.67
2	Кујна	керамички плочки	кер.пл./малтер.	3.93
3	Трпезарија и боравок	ламинат	малтерисано	22.35
4	Дегажман	ламинат	малтерисано	2.54
5	Спална соба	ламинат	малтерисано	10.56
6	Бања	керамички плочки	керамички плочки	3.58
7	Балкон	керамички плочки	фасадна обработка	4.66
	ВКУПНО			45.63 4.66
				50.29
	ВКУПНО НЕТО СТАНБЕНА ПОВРШИНА			1670.64
	ВКУПНО НЕТО ПОВРШИНА			1901.88
	ВКУПНО БРУТО ПОВРШИНА			2241.00

ПРОЕКТ:

Домување во станбени згради
ул. Никола Русински бб, ГП 6.1, КО Карпош Скопје

ИДЕЕН ПРОЕКТ

ИНВЕСТИТОР:
ЗСФ КОМ ДООЕЛ, СКОПЈЕ
ДЕЛТА 2015 КОНСТРАКШН ДООЕЛ, СКОПЈЕ

ИЗРАБОТИЛ:
ГМС ПРОЕКТ ДООЕЛ, СКОПЈЕ
magos_dsc@yahoo.com

ФАЗА: АРХИТЕКТУРА | A

ПРОЕКТАНТИ:
Горѓи МОЈСОВ диа
Оливија МОЈСОВА диа
Сандра МОЈСОВА миа

СОДРЖИНА: ОСНОВА НА КАТ 7

ТЕХНИЧКИ БРОЈ: 27/22

ДИРЕКТОР: О. МОЈСОВА диа

ДАТА: 10/2023

РАЗМЕР: 1:100

ЛИСТ БРОЈ: 14



ЛЕГЕНДА					
БРОЈ	ПРОСТОРИЈА	ПОД	ЅИД	ПОВРШИНА	
ВЛЕЗ 1 (КОМУНИКАЦИИ)					
1	Вертикални комуникации	керамички плочки	керамички плочки	20.59	
2	Хоризонтални комуникации	керамички плочки	керамички плочки	12.16	
3	Хоризонтални комуникации	керамички плочки	керамички плочки	30.15	
4	Вертикални комуникации	керамички плочки	керамички плочки	11.70	
ВКУПНО				74.60	
СТАН 61 - ГАРСОЊЕРА					
1	Влез	ламинат	малтерисано	2.30	
2	Кујна	керамички плочки	кер.пл./малтер.	3.60	
3	Трпезарија и боравок	ламинат	малтерисано	17.78	
4	Бања	керамички плочки	керамичкиа плочки	3.78	
ВКУПНО				27.46	
СТАН 62 - ЧЕТВОРОСОБЕН					
1	Влез	ламинат	малтерисано	4.47	
2	Кујна	керамички плочки	кер.пл./малтер.	4.94	
3	Трпезарија и боравок	ламинат	малтерисано	40.96	
4	Дегажман	ламинат	малтерисано	5.99	
5	Дегажман	ламинат	малтерисано	1.14	
6	Еднокреветна соба	ламинат	малтерисано	14.50	
7	Двокреветна соба	ламинат	малтерисано	12.48	
8	Спална соба	ламинат	малтерисано	14.11	
9	Бања	керамички плочки	керамички плочки	3.31	
10	Бања	керамички плочки	керамички плочки	4.35	
11	Тоалет	керамички плочки	керамички плочки	2.60	
12	Балкон	керамички плочки	фасадна обработка		10.95
ВКУПНО				108.85	10.95
				119.80	
СТАН 63 - ДВОСОБЕН					
1	Влез	ламинат	малтерисано	5.81	
2	Кујна	керамички плочки	кер.пл./малтер.	4.85	
3	Трпезарија и боравок	ламинат	малтерисано	19.45	
4	Спална соба	ламинат	малтерисано	10.12	
5	Бања	керамички плочки	керамички плочки	3.34	
6	Балкон	керамички плочки	фасадна обработка		4.57
ВКУПНО				43.57	4.57
				48.14	
СТАН 64 - ТРОСОБЕН					
1	Влез	ламинат	малтерисано	8.08	
2	Кујна	керамички плочки	кер.пл./малтер.	4.80	
3	Трпезарија и боравок	ламинат	малтерисано	21.60	
4	Дегажман	ламинат	малтерисано	4.37	
5	Двокреветна соба	ламинат	малтерисано	13.32	
6	Спална соба	ламинат	малтерисано	12.58	
7	Бања	керамички плочки	керамички плочки	2.81	
8	Бања	керамички плочки	керамички плочки	3.44	
9	Балкон	керамички плочки	фасадна обработка		6.51
ВКУПНО				71.00	6.51
				77.51	
СТАН 65 - ТРОСОБЕН					
1	Влез	ламинат	малтерисано	2.77	
2	Кујна	керамички плочки	кер.пл./малтер.	4.40	
3	Трпезарија и боравок	ламинат	малтерисано	18.86	
4	Дегажман	ламинат	малтерисано	2.72	
5	Двокреветна соба	ламинат	малтерисано	12.97	
6	Спална соба	ламинат	малтерисано	11.58	
7	Бања	керамички плочки	керамички плочки	3.60	
8	Балкон	керамички плочки	фасадна обработка		4.71
ВКУПНО				56.97	4.71
				61.68	
СТАН 66 - ДВОСОБЕН					
1	Влез	ламинат	малтерисано	2.81	
2	Кујна	керамички плочки	кер.пл./малтер.	4.13	
3	Трпезарија и боравок	ламинат	малтерисано	23.06	
4	Дегажман	ламинат	малтерисано	2.72	
5	Спална соба	ламинат	малтерисано	10.50	
6	Бања	керамички плочки	керамички плочки	3.53	
7	Балкон	керамички плочки	фасадна обработка		4.02
ВКУПНО				46.75	4.02
				50.77	
СТАН 67 - ДВОСОБЕН					
1	Влез	ламинат	малтерисано	2.81	
2	Кујна	керамички плочки	кер.пл./малтер.	4.07	
3	Трпезарија и боравок	ламинат	малтерисано	23.76	
4	Спална соба	ламинат	малтерисано	10.57	
5	Бања	керамички плочки	керамички плочки	3.54	
6	Балкон	керамички плочки	фасадна обработка		2.63
ВКУПНО				44.75	2.63
				47.38	
СТАН 68 - ТРОСОБЕН					
1	Влез	ламинат	малтерисано	7.30	
2	Кујна	керамички плочки	кер.пл./малтер.	6.11	
3	Трпезарија и боравок	ламинат	малтерисано	19.88	
4	Дегажман	ламинат	малтерисано	3.46	
5	Двокреветна соба	ламинат	малтерисано	16.53	
6	Спална соба	ламинат	малтерисано	13.87	
7	Бања	керамички плочки	керамички плочки	3.19	
8	Бања	керамички плочки	керамички плочки	3.76	
9	Балкон	керамички плочки	фасадна обработка		5.75
ВКУПНО				74.10	5.75
				79.85	
СТАН 69 - ТРОСОБЕН					
1	Влез	ламинат	малтерисано	4.58	
2	Кујна	керамички плочки	кер.пл./малтер.	8.16	
3	Трпезарија и боравок	ламинат	малтерисано	22.49	
4	Дегажман	ламинат	малтерисано	5.79	
5	Двокреветна соба	ламинат	малтерисано	16.24	
6	Спална соба	ламинат	малтерисано	9.95	
7	Бања	керамички плочки	керамички плочки	4.00	
8	Бања	керамички плочки	керамички плочки	2.47	
9	Балкон	керамички плочки	фасадна обработка		5.55
ВКУПНО				73.68	5.55
				79.23	
ВЛЕЗ 2 (КОМУНИКАЦИИ)					
1	Вертикални комуникации	керамички плочки	керамички плочки	13.23	
2	Хоризонтални комуникации	керамички плочки	керамички плочки	44.62	
3	Вертикални комуникации	керамички плочки	керамички плочки	11.92	
ВКУПНО				69.77	
СТАН 49 - ДВОСОБЕН					
1	Влез	ламинат	малтерисано	2.84	
2	Кујна	керамички плочки	кер.пл./малтер.	3.57	
3	Трпезарија и боравок	ламинат	малтерисано	17.23	
4	Дегажман	ламинат	малтерисано	2.88	
5	Спална соба	ламинат	малтерисано	11.87	
6	Бања	керамички плочки	керамички плочки	4.46	
7	Балкон	керамички плочки	фасадна обработка		5.91
ВКУПНО				42.85	5.91
				48.76	
СТАН 50 - ДВОСОБЕН					
1	Влез	ламинат	малтерисано	2.00	
2	Кујна	керамички плочки	кер.пл./малтер.	5.04	
3	Трпезарија и боравок	ламинат	малтерисано	27.58	
4	Дегажман	ламинат	малтерисано	2.94	
5	Спална соба	ламинат	малтерисано	14.23	
6	Бања	керамички плочки	керамички плочки	4.56	
7	Балкон	керамички плочки	фасадна обработка		4.31
ВКУПНО				56.35	4.31
				60.66	
СТАН 51 - ДВОСОБЕН					
1	Влез	ламинат	малтерисано	4.57	
2	Кујна	керамички плочки	кер.пл./малтер.	4.56	
3	Трпезарија и боравок	ламинат	малтерисано	21.32	
4	Дегажман	ламинат	малтерисано	2.68	
5	Спална соба	ламинат	малтерисано	11.74	
6	Бања	керамички плочки	керамички плочки	4.24	
7	Балкон	керамички плочки	фасадна обработка		4.03
ВКУПНО				53.11	4.03
				57.14	
СТАН 52 - ТРОСОБЕН					
1	Влез	ламинат	малтерисано	6.13	
2	Кујна	керамички плочки	кер.пл./малтер.	6.51	
3	Трпезарија и боравок	ламинат	малтерисано	20.19	
4	Дегажман	ламинат	малтерисано	2.58	
5	Двокреветна соба	ламинат	малтерисано	11.98	
6	Спална соба	ламинат	малтерисано	17.99	
7	Бања	керамички плочки	керамички плочки	3.91	
8	Тоалет	керамички плочки	керамички плочки	1.95	
9	Балкон	керамички плочки	фасадна обработка		3.51
ВКУПНО				71.27	3.51
				78.78	
СТАН 53 - ТРОСОБЕН					
1	Влез	ламинат	малтерисано	7.60	
2	Кујна	керамички плочки	кер.пл./малтер.	4.65	
3	Трпезарија и боравок	ламинат	малтерисано	17.73	
4	Дегажман	ламинат	малтерисано	3.12	
5	Двокреветна соба	ламинат	малтерисано	15.06	
6	Спална соба	ламинат	малтерисано	15.53	
7	Бања	керамички плочки	керамички плочки	4.56	
8	Тоалет	керамички плочки	керамички плочки	1.82	
9	Балкон	керамички плочки	фасадна обработка		5.36
ВКУПНО				70.07	5.36
				75.43	

СТАН 54 - ДВОСОБЕН					
1	Влез	ламинат	малтерисано	6.30	
2	Кујна	керамички плочки	кер.пл./малтер.	4.37	
3	Трпезарија и боравок	ламинат	малтерисано	23.40	
4	Спална соба	ламинат	малтерисано	12.29	
5	Бања	керамички плочки	керамички плочки	4.76	
6	Балкон	керамички плочки	фасадна обработка		4.33
ВКУПНО				51.12	4.33
				55.45	
СТАН 55 - ДВОСОБЕН					
1	Влез	ламинат	малтерисано	2.87	
2	Кујна	керамички плочки	кер.пл./малтер.	3.95	
3	Трпезарија и боравок	ламинат	малтерисано	19.44	
4	Дегажман	ламинат	малтерисано	2.51	
5	Спална соба	ламинат	малтерисано	12.02	
6	Бања	керамички плочки	керамички плочки	3.55	
7	Балкон	керамички плочки	фасадна обработка		4.79
ВКУПНО				44.34	4.79
				49.13	
СТАН 56 - ДВОСОБЕН					
1	Влез	ламинат	малтерисано	2.97	
2	Кујна	керамички плочки	кер.пл./малтер.	5.54	
3	Трпезарија и боравок	ламинат	малтерисано	17.15	
4	Спална соба	ламинат	малтерисано	13.31	
5	Бања	керамички плочки	керамички плочки	3.87	
6	Балкон	керамички плочки	фасадна обработка		5.92
ВКУПНО				42.84	5.92
				48.76	
ВЛЕЗ 3 (КОМУНИКАЦИИ)					
1	Вертикални комуникации	керамички плочки	керамички плочки	13.23	
2	Хоризонтални комуникации	керамички плочки	керамички плочки	63.29	
3	Вертикални комуникации	керамички плочки	керамички плочки	10.35	
ВКУПНО				86.87	
СТАН 55 - ТРОСОБЕН					
1	Влез	ламинат	малтерисано	3.96	
2	Кујна	керамички плочки	кер.пл./малтер.	5.85	
3	Трпезарија и боравок	ламинат	малтерисано	21.83	
4	Дегажман	ламинат	малтерисано	3.28	
5	Двокреветна соба	ламинат	малтерисано	14.55	
6	Спална соба	ламинат	малтерисано	17.16	
7	Бања	керамички плочки	керамички плочки	4.58	
8	Бања	керамички плочки	керамички плочки	4.06	
9	Утилити	керамички плочки	керамички плочки	1.68	
10	Балкон	керамички плочки	фасадна обработка		5.81
ВКУПНО				76.95	5.81
				82.76	
СТАН 56 - ЧЕТВОРОСОБЕН					
1	Влез	ламинат	малтерисано	11.86	
2	Кујна	керамички плочки	кер.пл./малтер.	6.62	
3	Трпезарија и боравок	ламинат	малтерисано	29.00	
4	Дегажман	ламинат	малтерисано	1.75	
5	Двокреветна соба	ламинат	малтерисано	16.50	
6	Еднокреветна соба	ламинат	малтерисано	12.58	
7	Спална соба	ламинат	малтерисано	14.97	
8	Бања	керамички плочки	керамички плочки	4.44	
9	Бања	керамички плочки	керамички плочки	3.12	
10	Тоалет	керамички плочки	керамички плочки	2.11	
11	Утилити	керамички плочки	керамички плочки	2.04	
12	Балкон	керамички плочки	фасадна обработка		8.71
13	Балкон	керамички плочки	фасадна обработка		3.11
ВКУПНО				104.99	11.82
				116.81	
СТАН 57 - ЧЕТВОРОСОБЕН					
1	Влез	ламинат	малтерисано	4.13	
2	Кујна	керамички плочки	кер.пл./малтер.	4.86	
3	Трпезарија и боравок	ламинат	малтерисано	31.62	
4	Дегажман	ламинат	малтерисано	3.69	
5	Двокреветна соба	ламинат	малтерисано	12.61	
6	Еднокреветна соба	ламинат	малтерисано	13.22	
7	Спална соба	ламинат	малтерисано	16.79	
8	Бања	керамички плочки	керамички плочки	4.29	
9	Бања	керамички плочки	керамички плочки	2.89	
10	Утилити	керамички плочки	керамички плочки	1.63	
11	Балкон	керамички плочки	фасадна обработка		4.51
ВКУПНО				95.73	4.51
				100.24	
СТАН 58 - ГАРСОЊЕРА					
1	Влез	ламинат	малтерисано	3.39	
2	Кујна	керамички плочки	кер.пл./малтер.	3.60	
3	Трпезарија и боравок	ламинат	малтерисано	15.81	
4	Бања	керамички плочки	керамички плочки	5.08	
5	Балкон	керамички плочки	фасадна обработка		1.36
ВКУПНО				27.88	1.36
				29.24	
СТАН 59 - ТРОСОБЕН					
1	Влез	ламинат	малтерисано	3.12	
2	Кујна	керамички плочки	кер.пл./малтер.	4.50	
3	Трпезарија и боравок	ламинат	малтерисано	25.30	
4	Дегажман	ламинат	малтерисано	1.90	
5	Еднокреветна соба	ламинат	малтерисано	9.18	
6	Спална соба	ламинат	малтерисано	12.51	
7	Бања	керамички плочки	керамички плочки	3.85	
8	Тоалет	керамички плочки	керамички плочки	3.26	
9	Балкон	керамички плочки	фасадна обработка		8.55
ВКУПНО				63.62	8.55
				72.17	
СТАН 60 - ДВОСОБЕН					
1	Влез	ламинат	малтерисано	4.81	
2	Кујна	керамички плочки	кер.пл./малтер.	5.10	
3	Трпезарија и боравок	ламинат	малтерисано	23.43	
4	Дегажман	ламинат	малтерисано	3.02	
5	Спална соба	ламинат	малтерисано	12.99	
6	Бања	керамички плочки	керамички плочки	4.66	
7	Балкон	керамички плочки	фасадна обработка		3.51
ВКУПНО				54.01	3.51
				57.52	
СТАН 61 - ДВОСОБЕН					
1	Влез	ламинат	малтерисано	4.17	
2	Кујна	керамички плочки	кер.пл./малтер.	4.86	
3	Трпезарија и боравок	ламинат	малтерисано	21.27	
4	Дегажман	ламинат	малтерисано	2.10	
5	Спална соба	ламинат	малтерисано	11.20	
6	Бања	керамички плочки	керамички плочки	3.47	
7	Балкон	керамички плочки	фасадна обработка		5.01
ВКУПНО				47.07	5.01
				52.08	
СТАН 62 - ДВОСОБЕН					
1	Влез	ламинат	малтерисано	2.87	
2	Кујна	керамички плочки	кер.пл./малтер.	4.76	
3	Трпезарија и боравок	ламинат	малтерисано	19.59	
4	Дегажман	ламинат	малтерисано	2.73	
5	Спална соба	ламинат	малтерисано	11.83	
6	Бања	керамички плочки	керамички плочки	3.60	
7	Балкон	керамички плочки	фасадна обработка		5.28
ВКУПНО				45.38	5.28
				50.66	
СТАН 63 - ДВОСОБЕН					
1	Влез	ламинат	малтерисано	2.67	
2	Кујна	керамички плочки	кер.пл./малтер.	3.93	
3	Трпезарија и боравок	ламинат	малтерисано	22.35	
4	Дегажман	ламинат	малтерисано	2.54	
5	Спална соба	ламинат	малтерисано	10.56	
6	Бања	керамички плочки	керамички плочки	3.58	
7	Балкон	керамички плочки	фасадна обработка		4.66
ВКУПНО				45.63	4.66
				50.29	
ВКУПНО НЕТО СТАНБЕНА ПОВРШИНА				1673.70	
ВКУПНО НЕТО ПОВРШИНА				1904.94	
ВКУПНО БРУТО ПОВРШИНА				2244.00	

ПРОЕКТ:
Домување во станбени згради
ул. Никола Русински бб, ГП 6.1, КО Карпош Скопје

ИДЕЕН ПРОЕКТ

ИНВЕСТИТОР:
ЗСФ КОМ ДООЕЛ, СКОПЈЕ
ДЕЛТА 2015 КОНСТРАКШН ДООЕЛ, СКОПЈЕ

ИЗРАБОТИЛ:
ГМС ПРОЕКТ ДООЕЛ, СКОПЈЕ
magos_dsc@yahoo.com

ФАЗА: АРХИТЕКТУРА — A

ПРОЕКТАНТИ:
Горѓи МОЈСОВ дипл.инж.
Оливија МОЈСОВА дипл.инж.
Сандра МОЈСОВА дипл.инж.

СОДРЖИНА: ОСНОВА НА КАТ 8

ТЕХНИЧКИ БРОЈ: 27/22

ДИРЕКТОР: О. МОЈСОВА дипл.инж.

ДАТА: 10/2023

РАЗМЕР: 1:100

ЛИСТ БРОЈ: 15

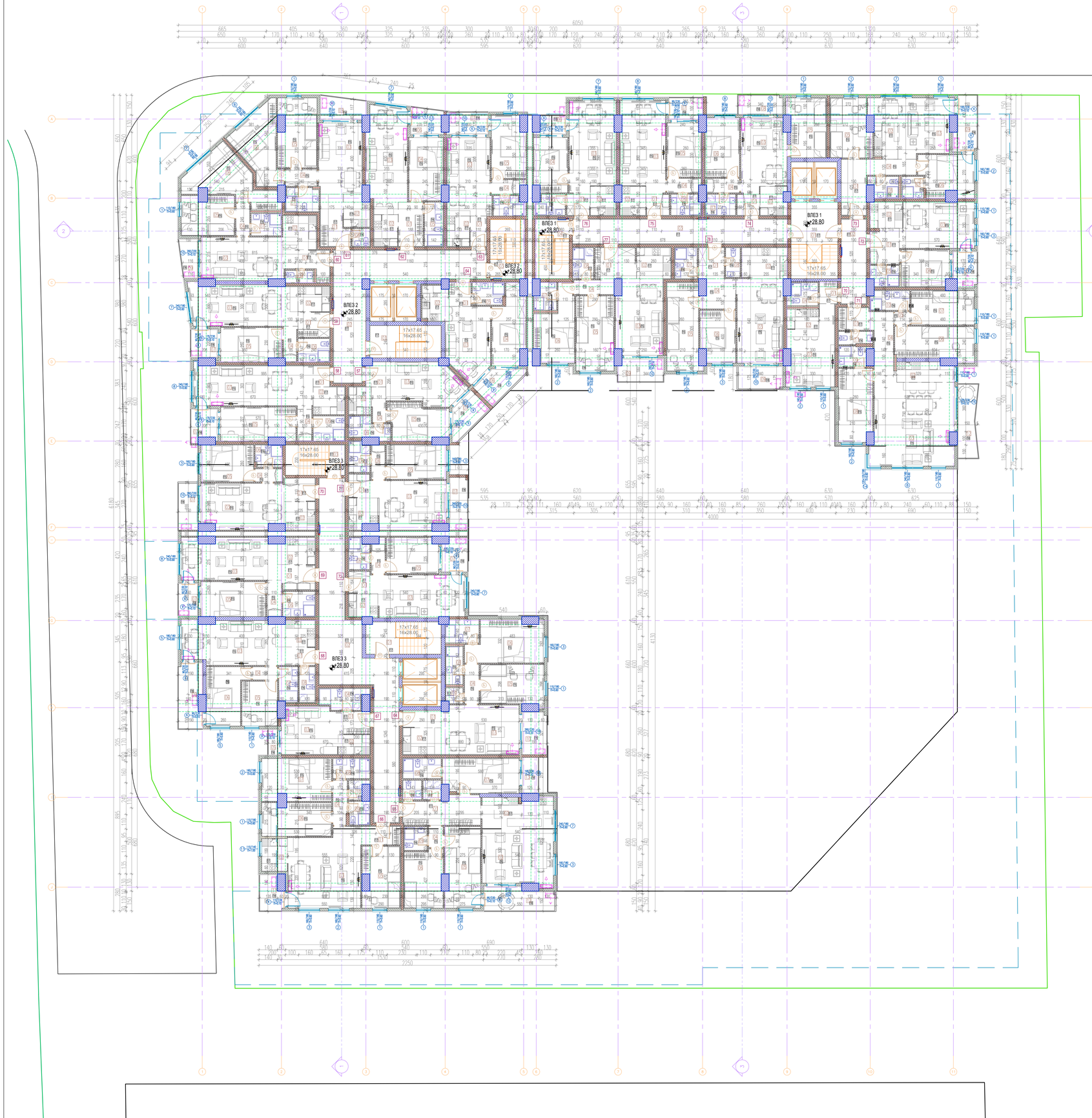
ВЛЕЗ 1
+28.80
ВЛЕЗ 2
+28.80
ВЛЕЗ 3
+28.80
17x17.65
16x28.00
17x17.65
16x28.00
17x17.65
16x28.00
17x17.65
16x28.00
17x17.65
16x28.00
ЛИЗЕЊЕ ЛИЗЕЊЕ
ЛИЗЕЊЕ ЛИЗЕЊЕ
ЛИЗЕЊЕ ЛИЗЕЊЕ

ПРОЕКТ:

Домување во станбени згради
ул. Никола Русински бб, ГП 6.1, КО Карпош Скопје



БРОЈ	ПРОСТОРИЈА	ПОД	ЅИД	ПОВРШИНА	
	ЛЕГЕНДА				
	ВЛЕЗ 1 (КОМУНУКАЦИИ)				
1	Вертикални комуникации	керамички плочки	керамички плочки	20.59	
2	Хоризонтални комуникации	керамички плочки	керамички плочки	12.16	
3	Хоризонтални комуникации	керамички плочки	керамички плочки	30.15	
4	Вертикални комуникации	керамички плочки	керамички плочки	11.70	
	ВКУПНО			74.60	
	СТАН 79 - ГАРСОЊЕРА				
1	Влез	ламинат	малтерисано	2.30	
2	Кујна	керамички плочки	кер.пл./малтер.	3.60	
3	Трпезарија и боравок	ламинат	малтерисано	17.81	
4	Бања	керамички плочки	керамички плочки	3.81	
	ВКУПНО			27.52	
	СТАН 80 - ЧЕТВОРОСОБЕН				
1	Влез	ламинат	малтерисано	4.47	
2	Кујна	керамички плочки	кер.пл./малтер.	6.32	
3	Трпезарија и боравок	ламинат	малтерисано	41.63	
4	Дегажман	ламинат	малтерисано	5.99	
5	Дегажман	ламинат	малтерисано	1.14	
6	Еднокреветна соба	ламинат	малтерисано	14.50	
7	Двокреветна соба	ламинат	малтерисано	12.48	
8	Спална соба	ламинат	малтерисано	14.16	
9	Бања	керамички плочки	керамички плочки	3.31	
10	Бања	керамички плочки	керамички плочки	4.38	
11	Тоалет	керамички плочки	керамички плочки	2.60	
12	Балкон	керамички плочки	фасадна обработка		7.60
	ВКУПНО			110.98	7.60
				118.58	
	СТАН 81 - ДВОСОБЕН				
1	Влез	ламинат	малтерисано	5.81	
2	Кујна	керамички плочки	кер.пл./малтер.	4.85	
3	Трпезарија и боравок	ламинат	малтерисано	19.45	
4	Спална соба	ламинат	малтерисано	10.12	
5	Бања	керамички плочки	керамички плочки	3.34	
6	Балкон	керамички плочки	фасадна обработка		4.57
	ВКУПНО			43.57	4.57
				48.14	
	СТАН 82 - ТРОСОБЕН				
1	Влез	ламинат	малтерисано	8.08	
2	Кујна	керамички плочки	кер.пл./малтер.	4.80	
3	Трпезарија и боравок	ламинат	малтерисано	21.60	
4	Дегажман	ламинат	малтерисано	4.56	
5	Двокреветна соба	ламинат	малтерисано	13.37	
6	Спална соба	ламинат	малтерисано	12.61	
7	Бања	керамички плочки	керамички плочки	2.72	
8	Бања	керамички плочки	керамички плочки	3.38	
9	Балкон	керамички плочки	фасадна обработка		6.51
	ВКУПНО			71.12	6.51
				77.63	
	СТАН 83 - ТРОСОБЕН				
1	Влез	ламинат	малтерисано	2.77	
2	Кујна	керамички плочки	кер.пл./малтер.	4.40	
3	Трпезарија и боравок	ламинат	малтерисано	18.90	
4	Дегажман	ламинат	малтерисано	2.79	
5	Двокреветна соба	ламинат	малтерисано	12.97	
6	Спална соба	ламинат	малтерисано	11.58	
7	Бања	керамички плочки	керамички плочки	3.60	
8	Балкон	керамички плочки	фасадна обработка		4.71
	ВКУПНО			57.01	4.71
				61.72	
	СТАН 84 - ДВОСОБЕН				
1	Влез	ламинат	малтерисано	2.81	
2	Кујна	керамички плочки	кер.пл./малтер.	4.12	
3	Трпезарија и боравок	ламинат	малтерисано	23.09	
4	Дегажман	ламинат	малтерисано	2.74	
5	Спална соба	ламинат	малтерисано	10.52	
6	Бања	керамички плочки	керамички плочки	3.53	
7	Балкон	керамички плочки	фасадна обработка		4.05
	ВКУПНО			46.81	4.05
				50.86	
	СТАН 85 - ДВОСОБЕН				
1	Влез	ламинат	малтерисано	2.81	
2	Кујна	керамички плочки	кер.пл./малтер.	4.07	
3	Трпезарија и боравок	ламинат	малтерисано	23.79	
4	Спална соба	ламинат	малтерисано	10.62	
5	Бања	керамички плочки	керамички плочки	3.54	
6	Балкон	керамички плочки	фасадна обработка		2.63
	ВКУПНО			44.83	2.69
				47.52	
	СТАН 86 - ТРОСОБЕН				
1	Влез	ламинат	малтерисано	7.30	
2	Кујна	керамички плочки	кер.пл./малтер.	6.11	
3	Трпезарија и боравок	ламинат	малтерисано	19.98	
4	Дегажман	ламинат	малтерисано	3.46	
5	Двокреветна соба	ламинат	малтерисано	16.48	
6	Спална соба	ламинат	малтерисано	13.97	
7	Бања	керамички плочки	керамички плочки	3.24	
8	Бања	керамички плочки	керамички плочки	3.76	
9	Балкон	керамички плочки	фасадна обработка		5.75
	ВКУПНО			74.30	5.75
				80.05	
	СТАН 87 - ТРОСОБЕН				
1	Влез	ламинат	малтерисано	4.58	
2	Кујна	керамички плочки	кер.пл./малтер.	8.16	
3	Трпезарија и боравок	ламинат	малтерисано	22.44	
4	Дегажман	ламинат	малтерисано	5.58	
5	Двокреветна соба	ламинат	малтерисано	16.24	
6	Спална соба	ламинат	малтерисано	10.31	
7	Бања	керамички плочки	керамички плочки	4.00	
8	Бања	керамички плочки	керамички плочки	2.47	
9	Балкон	керамички плочки	фасадна обработка		5.52
	ВКУПНО			73.78	5.52
				79.30	
	ВЛЕЗ 2 (КОМУНУКАЦИИ)				
1	Вертикални комуникации	керамички плочки	керамички плочки	13.23	
2	Хоризонтални комуникации	керамички плочки	керамички плочки	44.62	
3	Вертикални комуникации	керамички плочки	керамички плочки	11.92	
	ВКУПНО			69.77	
	СТАН 65 - ДВОСОБЕН				
1	Влез	ламинат	малтерисано	2.82	
2	Кујна	керамички плочки	кер.пл./малтер.	3.57	
3	Трпезарија и боравок	ламинат	малтерисано	17.25	
4	Дегажман	ламинат	малтерисано	2.88	
5	Спална соба	ламинат	малтерисано	11.90	
6	Бања	керамички плочки	керамички плочки	4.49	
7	Балкон	керамички плочки	фасадна обработка		5.91
	ВКУПНО			42.91	5.91
				48.82	
	СТАН 66 - ДВОСОБЕН				
1	Влез	ламинат	малтерисано	2.00	
2	Кујна	керамички плочки	кер.пл./малтер.	5.04	
3	Трпезарија и боравок	ламинат	малтерисано	27.88	
4	Дегажман	ламинат	малтерисано	2.64	
5	Спална соба	ламинат	малтерисано	14.26	
6	Бања	керамички плочки	керамички плочки	4.56	
7	Балкон	керамички плочки	фасадна обработка		4.33
	ВКУПНО			56.38	4.33
				60.71	
	СТАН 67 - ДВОСОБЕН				
1	Влез	ламинат	малтерисано	4.57	
2	Кујна	керамички плочки	кер.пл./малтер.	4.56	
3	Трпезарија и боравок	ламинат	малтерисано	25.35	
4	Дегажман	ламинат	малтерисано	2.68	
5	Спална соба	ламинат	малтерисано	11.77	
6	Бања	керамички плочки	керамички плочки	4.24	
7	Балкон	керамички плочки	фасадна обработка		4.03
	ВКУПНО			53.17	4.03
				57.20	
	СТАН 68 - ТРОСОБЕН				
1	Влез	ламинат	малтерисано	6.12	
2	Кујна	керамички плочки	кер.пл./малтер.	6.57	
3	Трпезарија и боравок	ламинат	малтерисано	20.20	
4	Дегажман	ламинат	малтерисано	2.58	
5	Двокреветна соба	ламинат	малтерисано	11.98	
6	Спална соба	ламинат	малтерисано	17.99	
7	Бања	керамички плочки	керамички плочки	3.91	
8	Тоалет	керамички плочки	керамички плочки	1.95	
9	Балкон	керамички плочки	фасадна обработка		3.51
	ВКУПНО			71.30	3.51
				74.81	
	СТАН 69 - ТРОСОБЕН				
1	Влез	ламинат	малтерисано	7.60	
2	Кујна	керамички плочки	кер.пл./малтер.	4.65	
3	Трпезарија и боравок	ламинат	малтерисано	17.73	
4	Дегажман	ламинат	малтерисано	3.12	
5	Двокреветна соба	ламинат	малтерисано	15.12	
6	Спална соба	ламинат	малтерисано	15.58	
7	Бања	керамички плочки	керамички плочки	4.56	
8	Тоалет	керамички плочки	керамички плочки	1.82	
9	Балкон	керамички плочки	фасадна обработка		5.36
	ВКУПНО			70.18	5.36
				75.54	

	СТАН 70 - ДВОСОБЕН				
1	Влез	ламинат	малтерисано	6.30	
2	Кујна	керамички плочки	кер.пл./малтер.	4.37	
3	Трпезарија и боравок	ламинат	малтерисано	23.46	
4	Спална соба	ламинат	малтерисано	12.30	
5	Бања	керамички плочки	керамички плочки	4.76	
6	Балкон	керамички плочки	фасадна обработка		4.33
	ВКУПНО			51.19	4.33
				55.52	
	СТАН 71 - ДВОСОБЕН				
1	Влез	ламинат	малтерисано	2.87	
2	Кујна	керамички плочки	кер.пл./малтер.	3.95	
3	Трпезарија и боравок	ламинат	малтерисано	19.45	
4	Дегажман	ламинат	малтерисано	2.56	
5	Спална соба	ламинат	малтерисано	12.07	
6	Бања	керамички плочки	керамички плочки	3.55	
7	Балкон	керамички плочки	фасадна обработка		4.79
	ВКУПНО			44.45	4.79
				49.24	
	СТАН 72 - ДВОСОБЕН				
1	Влез	ламинат	малтерисано	2.97	
2	Кујна	керамички плочки	кер.пл./малтер.	5.54	
3	Трпезарија и боравок	ламинат	малтерисано	17.15	
4	Спална соба	ламинат	малтерисано	13.41	
5	Бања	керамички плочки	керамички плочки	3.87	
6	Балкон	керамички плочки	фасадна обработка		5.92
	ВКУПНО			42.94	5.92
				48.86	
	ВЛЕЗ 3 (КОМУНУКАЦИИ)				
1	Вертикални комуникации	керамички плочки	керамички плочки	13.23	
2	Хоризонтални комуникации	керамички плочки	керамички плочки	63.29	
3	Вертикални комуникации	керамички плочки	керамички плочки	10.35	
	ВКУПНО			86.87	
	СТАН 73 - ТРОСОБЕН				
1	Влез	ламинат	малтерисано	3.96	
2	Кујна	керамички плочки	кер.пл./малтер.	5.85	
3	Трпезарија и боравок	ламинат	малтерисано	21.83	
4	Дегажман	ламинат	малтерисано	3.28	
5	Двокреветна соба	ламинат	малтерисано	14.55	
6	Спална соба	ламинат	малтерисано	17.20	
7	Бања	керамички плочки	керамички плочки	4.58	
8	Бања	керамички плочки	керамички плочки	4.06	
9	Утилити	керамички плочки	керамички плочки	1.68	
10	Балкон	керамички плочки	фасадна обработка		5.81
	ВКУПНО			76.99	5.81
				82.80	
	СТАН 74 - ЧЕТВОРОСОБЕН				
1	Влез	ламинат	малтерисано	11.86	
2	Кујна	керамички плочки	кер.пл./малтер.	6.66	
3	Трпезарија и боравок	ламинат	малтерисано	29.00	
4	Дегажман	ламинат	малтерисано	1.75	
5	Двокреветна соба	ламинат	малтерисано	16.57	
6	Еднокреветна соба	ламинат	малтерисано	12.65	
7	Спална соба	ламинат	малтерисано	15.02	
8	Бања	керамички плочки	керамички плочки	4.44	
9	Бања	керамички плочки	керамички плочки	3.12	
10	Тоалет	керамички плочки	керамички плочки	2.11	
11	Утилити	керамички плочки	керамички плочки	2.04	
12	Балкон	керамички плочки	фасадна обработка		8.71
13	Балкон	керамички плочки	фасадна обработка		3.11
	ВКУПНО			105.22	11.82
				117.04	
	СТАН 75 - ЧЕТВОРОСОБЕН				
1	Влез	ламинат	малтерисано	4.13	
2	Кујна	керамички плочки	кер.пл./малтер.	4.86	
3	Трпезарија и боравок	ламинат	малтерисано	31.38	
4	Дегажман	ламинат	малтерисано	3.69	
5	Двокреветна соба	ламинат	малтерисано	12.85	
6	Еднокреветна соба	ламинат	малтерисано	13.22	
7	Спална соба	ламинат	малтерисано	16.79	
8	Бања	керамички плочки	керамички плочки	4.29	
9	Бања	керамички плочки	керамички плочки	2.89	
10	Утилити	керамички плочки	керамички плочки	1.69	
11	Балкон	керамички плочки	фасадна обработка		4.51
	ВКУПНО			95.79	4.51
				100.30	
	СТАН 76 - ГАРСОЊЕРА				
1	Влез	ламинат	малтерисано	3.39	
2	Кујна	керамички плочки	кер.пл./малтер.	3.60	
3	Трпезарија и боравок	ламинат	малтерисано	15.84	
4	Бања	керамички плочки	керамички плочки	5.15	
5	Балкон	керамички плочки	фасадна обработка		1.36
	ВКУПНО			27.98	1.36
				29.34	
	СТАН 77 - ТРОСОБЕН				
1	Влез	ламинат	малтерисано	3.12	
2	Кујна	керамички плочки	кер.пл./малтер.	4.50	
3	Трпезарија и боравок	ламинат	малтерисано	25.36	
4	Дегажман	ламинат	малтерисано	1.90	
5	Еднокреветна соба	ламинат	малтерисано	9.18	
6	Спална соба	ламинат	малтерисано	12.51	
7	Бања	керамички плочки	керамички плочки	3.85	
8	Тоалет	керамички плочки	керамички плочки	3.26	
9	Балкон	керамички плочки	фасадна обработка		8.55
	ВКУПНО			63.68	8.55
				72.23	
	СТАН 78 - ДВОСОБЕН				
1	Влез	ламинат	малтерисано	4.81	
2	Кујна	керамички плочки	кер.пл./малтер.	5.11	
3	Трпезарија и боравок	ламинат	малтерисано	23.55	
4	Дегажман	ламинат	малтерисано	3.02	
5	Спална соба	ламинат	малтерисано	12.98	
6	Бања	керамички плочки	керамички плочки	4.65	
7	Балкон	керамички плочки	фасадна обработка		3.51
	ВКУПНО			54.12	3.51
				57.63	
	СТАН 79 - ДВОСОБЕН				
1	Влез	ламинат	малтерисано	4.17	
2	Кујна	керамички плочки	кер.пл./малтер.	4.86	
3	Трпезарија и боравок	ламинат	малтерисано	21.37	
4	Дегажман	ламинат	малтерисано	2.10	
5	Спална соба	ламинат	малтерисано	11.20	
6	Бања	керамички плочки	керамички плочки	3.47	
7	Балкон	керамички плочки	фасадна обработка		5.01
	ВКУПНО			47.17	5.01
				52.18	
	СТАН 80 - ДВОСОБЕН				
1	Влез	ламинат	малтерисано	2.87	
2	Кујна	керамички плочки	кер.пл./малтер.	4.76	
3	Трпезарија и боравок	ламинат	малтерисано	19.69	
4	Дегажман	ламинат	малтерисано	2.73	
5	Спална соба	ламинат	малтерисано	11.83	
6	Бања	керамички плочки	керамички плочки	3.60	
7	Балкон	керамички плочки	фасадна обработка		5.28
	ВКУПНО			45.48	5.28
				50.76	
	СТАН 81 - ДВОСОБЕН				
1	Влез	ламинат	малтерисано	2.67	
2	Кујна	керамички плочки	кер.пл./малтер.	3.93	
3	Трпезарија и боравок	ламинат	малтерисано	22.35	
4	Дегажман	ламинат	малтерисано	2.59	
5	Спална соба	ламинат	малтерисано	10.61	
6	Бања	керамички плочки	керамички плочки	3.58	
7	Балкон	керамички плочки	фасадна обработка		4.66
	ВКУПНО			45.73	4.66
				50.39	
	ВКУПНО НЕТО СТАНБЕНА ПОВРШИНА			1674.69	
	ВКУПНО НЕТО ПОВРШИНА			1905.93	
	ВКУПНО БРУТО ПОВРШИНА			2242.00	

ИДЕЕН ПРОЕКТ

ИНВЕСТИТОР:
ЗСФ КОМ ДООЕЛ, СКОПЈЕ
ДЕЛТА 2015 КОНСТРАКШН ДООЕЛ, СКОПЈЕ

ИЗРАБОТИЛ:
ГМС ПРОЕКТ ДООЕЛ, СКОПЈЕ
magos_dsc@yahoo.com

ФАЗА: АРХИТЕКТУРА | A

ПРОЕКТАНТИ:
Ѓорѓи МОЈСОВ диа
Оливија МОЈСОВА диа
Сандра МОЈСОВА миа

СОДРЖИНА: ОСНОВА НА КАТ 10

ТЕХНИЧКИ БРОЈ: 27/22

ДИРЕКТОР: О. МОЈСОВА диа

ДАТА: 10/2023

РАЗМЕР: 1:100

ЛИСТ БРОЈ: 17



ЛЕГЕНДА				
БРОЈ	ПРОСТОРИЈА	ПОД	ЅИД	ПОВРШИНА
ВЛЕЗ 1 (КОМУНИКАЦИИ)				
1	Вертикални комуникации	керамички плочки	керамички плочки	20.59
2	Хоризонтални комуникации	керамички плочки	керамички плочки	12.16
3	Хоризонтални комуникации	керамички плочки	керамички плочки	30.15
4	Вертикални комуникации	керамички плочки	керамички плочки	11.70
ВКУПНО				74.60
СТАН 88 - ГАРСОЊЕРА				
1	Влез	ламинат	малтерисано	2.30
2	Кујна	керамички плочки	кер.пл./малтер.	3.60
3	Трпезарија и боравок	ламинат	малтерисано	17.81
4	Бања	керамички плочки	керамички плочки	3.81
ВКУПНО				27.52
СТАН 89 - ЧЕТВОРОСОБЕН				
1	Влез	ламинат	малтерисано	4.47
2	Кујна	керамички плочки	кер.пл./малтер.	6.32
3	Трпезарија и боравок	ламинат	малтерисано	41.63
4	Дегажман	ламинат	малтерисано	5.99
5	Дегажман	ламинат	малтерисано	1.14
6	Еднокреветна соба	ламинат	малтерисано	14.50
7	Двокреветна соба	ламинат	малтерисано	12.48
8	Спална соба	ламинат	малтерисано	14.16
9	Бања	керамички плочки	керамички плочки	3.31
10	Бања	керамички плочки	керамички плочки	4.38
11	Тоалет	керамички плочки	керамички плочки	2.60
12	Балкон	керамички плочки	фасадна обработка	7.60
ВКУПНО				110.98 7.60
ВКУПНО				118.58
СТАН 90 - ДВОСОБЕН				
1	Влез	ламинат	малтерисано	5.81
2	Кујна	керамички плочки	кер.пл./малтер.	4.85
3	Трпезарија и боравок	ламинат	малтерисано	19.45
4	Спална соба	ламинат	малтерисано	10.12
5	Бања	керамички плочки	керамички плочки	3.34
6	Балкон	керамички плочки	фасадна обработка	4.57
ВКУПНО				43.57 4.57
ВКУПНО				48.14
СТАН 91 - ТРОСОБЕН				
1	Влез	ламинат	малтерисано	8.08
2	Кујна	керамички плочки	кер.пл./малтер.	4.80
3	Трпезарија и боравок	ламинат	малтерисано	21.60
4	Дегажман	ламинат	малтерисано	4.56
5	Двокреветна соба	ламинат	малтерисано	13.37
6	Спална соба	ламинат	малтерисано	12.61
7	Бања	керамички плочки	керамички плочки	2.72
8	Бања	керамички плочки	керамички плочки	3.38
9	Балкон	керамички плочки	фасадна обработка	6.51
ВКУПНО				71.12 6.51
ВКУПНО				77.63
СТАН 92 - ТРОСОБЕН				
1	Влез	ламинат	малтерисано	2.77
2	Кујна	керамички плочки	кер.пл./малтер.	4.40
3	Трпезарија и боравок	ламинат	малтерисано	18.90
4	Дегажман	ламинат	малтерисано	2.79
5	Двокреветна соба	ламинат	малтерисано	12.97
6	Спална соба	ламинат	малтерисано	11.58
7	Бања	керамички плочки	керамички плочки	3.60
8	Балкон	керамички плочки	фасадна обработка	4.71
ВКУПНО				57.01 4.71
ВКУПНО				61.72
СТАН 93 - ДВОСОБЕН				
1	Влез	ламинат	малтерисано	2.81
2	Кујна	керамички плочки	кер.пл./малтер.	4.12
3	Трпезарија и боравок	ламинат	малтерисано	23.09
4	Дегажман	ламинат	малтерисано	2.74
5	Спална соба	ламинат	малтерисано	10.52
6	Бања	керамички плочки	керамички плочки	3.53
7	Балкон	керамички плочки	фасадна обработка	4.05
ВКУПНО				46.81 4.05
ВКУПНО				50.86
СТАН 94 - ДВОСОБЕН				
1	Влез	ламинат	малтерисано	2.81
2	Кујна	керамички плочки	кер.пл./малтер.	4.07
3	Трпезарија и боравок	ламинат	малтерисано	23.79
4	Спална соба	ламинат	малтерисано	10.62
5	Бања	керамички плочки	керамички плочки	3.54
6	Балкон	керамички плочки	фасадна обработка	2.63
ВКУПНО				44.83 2.69
ВКУПНО				47.52
СТАН 95 - ТРОСОБЕН				
1	Влез	ламинат	малтерисано	7.30
2	Кујна	керамички плочки	кер.пл./малтер.	6.11
3	Трпезарија и боравок	ламинат	малтерисано	19.98
4	Дегажман	ламинат	малтерисано	3.46
5	Двокреветна соба	ламинат	малтерисано	16.48
6	Спална соба	ламинат	малтерисано	13.97
7	Бања	керамички плочки	керамички плочки	3.24
8	Бања	керамички плочки	керамички плочки	3.76
9	Балкон	керамички плочки	фасадна обработка	5.75
ВКУПНО				74.30 5.75
ВКУПНО				80.05
СТАН 96 - ТРОСОБЕН				
1	Влез	ламинат	малтерисано	4.58
2	Кујна	керамички плочки	кер.пл./малтер.	8.16
3	Трпезарија и боравок	ламинат	малтерисано	22.44
4	Дегажман	ламинат	малтерисано	5.58
5	Двокреветна соба	ламинат	малтерисано	16.24
6	Спална соба	ламинат	малтерисано	10.31
7	Бања	керамички плочки	керамички плочки	4.00
8	Бања	керамички плочки	керамички плочки	2.47
9	Балкон	керамички плочки	фасадна обработка	5.52
ВКУПНО				73.78 5.52
ВКУПНО				79.30
ВЛЕЗ 2 (КОМУНИКАЦИИ)				
1	Вертикални комуникации	керамички плочки	керамички плочки	13.23
2	Хоризонтални комуникации	керамички плочки	керамички плочки	44.62
3	Вертикални комуникации	керамички плочки	керамички плочки	11.92
ВКУПНО				69.77
СТАН 73 - ДВОСОБЕН				
1	Влез	ламинат	малтерисано	2.82
2	Кујна	керамички плочки	кер.пл./малтер.	3.57
3	Трпезарија и боравок	ламинат	малтерисано	17.25
4	Дегажман	ламинат	малтерисано	2.88
5	Спална соба	ламинат	малтерисано	11.90
6	Бања	керамички плочки	керамички плочки	4.49
7	Балкон	керамички плочки	фасадна обработка	5.91
ВКУПНО				42.91 5.91
ВКУПНО				48.82
СТАН 74 - ДВОСОБЕН				
1	Влез	ламинат	малтерисано	2.00
2	Кујна	керамички плочки	кер.пл./малтер.	5.04
3	Трпезарија и боравок	ламинат	малтерисано	27.74
4	Дегажман	ламинат	малтерисано	2.64
5	Спална соба	ламинат	малтерисано	14.26
6	Бања	керамички плочки	керамички плочки	4.56
7	Балкон	керамички плочки	фасадна обработка	4.33
ВКУПНО				56.24 4.33
ВКУПНО				60.57
СТАН 75 - ДВОСОБЕН				
1	Влез	ламинат	малтерисано	4.57
2	Кујна	керамички плочки	кер.пл./малтер.	4.56
3	Трпезарија и боравок	ламинат	малтерисано	25.35
4	Дегажман	ламинат	малтерисано	2.68
5	Спална соба	ламинат	малтерисано	11.77
6	Бања	керамички плочки	керамички плочки	4.24
7	Балкон	керамички плочки	фасадна обработка	4.4
ВКУПНО				53.17 4.40
ВКУПНО				57.57
СТАН 76 - ТРОСОБЕН				
1	Влез	ламинат	малтерисано	4.12
2	Кујна	керамички плочки	кер.пл./малтер.	4.57
3	Трпезарија и боравок	ламинат	малтерисано	20.20
4	Дегажман	ламинат	малтерисано	2.58
5	Двокреветна соба	ламинат	малтерисано	11.98
6	Спална соба	ламинат	малтерисано	17.39
7	Бања	керамички плочки	керамички плочки	3.01
8	Тоалет	керамички плочки	керамички плочки	1.05
9	Балкон	керамички плочки	фасадна обработка	3.51
ВКУПНО				71.30 3.51
ВКУПНО				74.81

СТАН 77 - ТРОСОБЕН				
1	Влез	ламинат	малтерисано	7.60
2	Кујна	керамички плочки	кер.пл./малтер.	4.65
3	Трпезарија и боравок	ламинат	малтерисано	17.73
4	Дегажман	ламинат	малтерисано	3.12
5	Двокреветна соба	ламинат	малтерисано	15.12
6	Спална соба	ламинат	малтерисано	15.58
7	Бања	керамички плочки	керамички плочки	4.56
8	Тоалет	керамички плочки	керамички плочки	1.82
9	Балкон	керамички плочки	фасадна обработка	5.36
ВКУПНО				70.18 5.36
ВКУПНО				75.54
СТАН 78 - ДВОСОБЕН				
1	Влез	ламинат	малтерисано	6.30
2	Кујна	керамички плочки	кер.пл./малтер.	4.37
3	Трпезарија и боравок	ламинат	малтерисано	23.46
4	Спална соба	ламинат	малтерисано	12.30
5	Бања	керамички плочки	керамички плочки	4.76
6	Балкон	керамички плочки	фасадна обработка	4.33
ВКУПНО				51.19 4.33
ВКУПНО				55.52
СТАН 79 - ДВОСОБЕН				
1	Влез	ламинат	малтерисано	2.87
2	Кујна	керамички плочки	кер.пл./малтер.	3.95
3	Трпезарија и боравок	ламинат	малтерисано	19.45
4	Дегажман	ламинат	малтерисано	2.56
5	Спална соба	ламинат	малтерисано	12.07
6	Бања	керамички плочки	керамички плочки	3.55
7	Балкон	керамички плочки	фасадна обработка	4.79
ВКУПНО				44.45 4.79
ВКУПНО				49.24
СТАН 80 - ДВОСОБЕН				
1	Влез	ламинат	малтерисано	2.97
2	Кујна	керамички плочки	кер.пл./малтер.	5.54
3	Трпезарија и боравок	ламинат	малтерисано	17.15
4	Спална соба	ламинат	малтерисано	13.41
5	Бања	керамички плочки	керамички плочки	3.87
6	Балкон	керамички плочки	фасадна обработка	5.92
ВКУПНО				42.94 5.92
ВКУПНО				48.86
ВЛЕЗ 3 (КОМУНИКАЦИИ)				
1	Вертикални комуникации	керамички плочки	керамички плочки	13.23
2	Хоризонтални комуникации	керамички плочки	керамички плочки	51.40
3	Вертикални комуникации	керамички плочки	керамички плочки	10.35
ВКУПНО				74.98
СТАН 82 - ТРОСОБЕН				
1	Влез	ламинат	малтерисано	3.39
2	Кујна	керамички плочки	кер.пл./малтер.	4.52
3	Трпезарија и боравок	ламинат	малтерисано	22.29
4	Дегажман	ламинат	малтерисано	3.39
5	Двокреветна соба	ламинат	малтерисано	13.03
6	Спална соба	ламинат	малтерисано	16.59
7	Бања	керамички плочки	керамички плочки	4.58
8	Бања	керамички плочки	керамички плочки	4.06
9	Утилити	керамички плочки	керамички плочки	1.68
10	Балкон	керамички плочки	фасадна обработка	6.11
ВКУПНО				73.53 6.11
ВКУПНО				79.64
СТАН 83 - ТРОСОБЕН				
1	Влез	ламинат	малтерисано	8.68
2	Кујна	керамички плочки	кер.пл./малтер.	5.12
3	Трпезарија и боравок	ламинат	малтерисано	28.99
4	Еднокреветна соба	ламинат	малтерисано	9.98
5	Спална соба	ламинат	малтерисано	10.21
6	Бања	керамички плочки	керамички плочки	4.08
7	Тоалет	керамички плочки	керамички плочки	1.69
8	Балкон	керамички плочки	фасадна обработка	6.18
ВКУПНО				68.75 6.18
ВКУПНО				74.93
СТАН 84 - ТРОСОБЕН				
1	Влез	ламинат	малтерисано	8.40
2	Кујна	керамички плочки	кер.пл./малтер.	5.00
3	Трпезарија и боравок	ламинат	малтерисано	23.36
4	Еднокреветна соба	ламинат	малтерисано	10.33
5	Спална соба	ламинат	малтерисано	14.06
6	Бања	керамички плочки	керамички плочки	5.29
7	Балкон	керамички плочки	фасадна обработка	3.99
8	Балкон	керамички плочки	фасадна обработка	1.36
ВКУПНО				66.44 5.35
ВКУПНО				71.79
СТАН 85 - ТРОСОБЕН				
1	Влез	ламинат	малтерисано	3.12
2	Кујна	керамички плочки	кер.пл./малтер.	4.50
3	Трпезарија и боравок	ламинат	малтерисано	25.36
4	Дегажман	ламинат	малтерисано	1.90
5	Еднокреветна соба	ламинат	малтерисано	9.18
6	Спална соба	ламинат	малтерисано	12.51
7	Бања	керамички плочки	керамички плочки	3.85
8	Тоалет	керамички плочки	керамички плочки	3.26
9	Балкон	керамички плочки	фасадна обработка	8.55
ВКУПНО				63.68 8.55
ВКУПНО				72.23
СТАН 86 - ДВОСОБЕН				
1	Влез	ламинат	малтерисано	4.81
2	Кујна	керамички плочки	кер.пл./малтер.	5.11
3	Трпезарија и боравок	ламинат	малтерисано	23.55
4	Дегажман	ламинат	малтерисано	3.02
5	Спална соба	ламинат	малтерисано	12.98
6	Бања	керамички плочки	керамички плочки	4.65
7	Балкон	керамички плочки	фасадна обработка	3.51
ВКУПНО				54.12 3.51
ВКУПНО				57.63
СТАН 87 - ДВОСОБЕН				
1	Влез	ламинат	малтерисано	4.17
2	Кујна	керамички плочки	кер.пл./малтер.	4.86
3	Трпезарија и боравок	ламинат	малтерисано	21.37
4	Дегажман	ламинат	малтерисано	2.10
5	Спална соба	ламинат	малтерисано	11.20
6	Бања	керамички плочки	керамички плочки	3.47
7	Балкон	керамички плочки	фасадна обработка	5.01
ВКУПНО				47.17 5.01
ВКУПНО				52.18
СТАН 88 - ДВОСОБЕН				
1	Влез	ламинат	малтерисано	2.87
2	Кујна	керамички плочки	кер.пл./малтер.	4.76
3	Трпезарија и боравок	ламинат	малтерисано	19.69
4	Дегажман	ламинат	малтерисано	2.73
5	Спална соба	ламинат	малтерисано	11.83
6	Бања	керамички плочки	керамички плочки	3.60
7	Балкон	керамички плочки	фасадна обработка	5.28
ВКУПНО				45.48 5.28
ВКУПНО				50.76
СТАН 89 - ДВОСОБЕН				
1	Влез	ламинат	малтерисано	2.67
2	Кујна	керамички плочки	кер.пл./малтер.	3.93
3	Трпезарија и боравок	ламинат	малтерисано	22.35
4	Дегажман	ламинат	малтерисано	2.59
5	Спална соба	ламинат	малтерисано	10.61
6	Бања	керамички плочки	керамички плочки	3.58
7	Балкон	керамички плочки	фасадна обработка	4.66
ВКУПНО				45.73 4.66
ВКУПНО				50.39
ВКУПНО НЕТО СТАНБЕНА ПОВРШИНА				1571.80
ВКУПНО НЕТО ПОВРШИНА				1793.15
ВКУПНО БРУТО ПОВРШИНА				2111.00

ПРОЕКТ:

Домување во станбени згради
ул. Никола Русински бб, ГП 6.1, КО Карпош Скопје

ИДЕЕН ПРОЕКТ

ИНВЕСТИТОР:
ЗОФ КОМ ДООЕЛ, СКОПЈЕ
ДЕЛТА 2015 КОНСТРАКШН ДООЕЛ, СКОПЈЕ

ИЗРАБОТИЛ:
ГМС ПРОЕКТ ДООЕЛ, СКОПЈЕ
magos_dsc@yahoo.com

ФАЗА: АРХИТЕКТУРА — A

ПРОЕКТАНТИ:
Ѓорѓи МОЈСОВ диа
Оливија МОЈСОВА диа
Сандра МОЈСОВА миа

СОДРЖИНА: ОСНОВА НА КАТ 11

ТЕХНИЧКИ БРОЈ: 27/22

ДИРЕКТОР: О. МОЈСОВА диа

ДАТА: 10/2023

РАЗМЕР: 1:100

ЛИСТ БРОЈ: 18

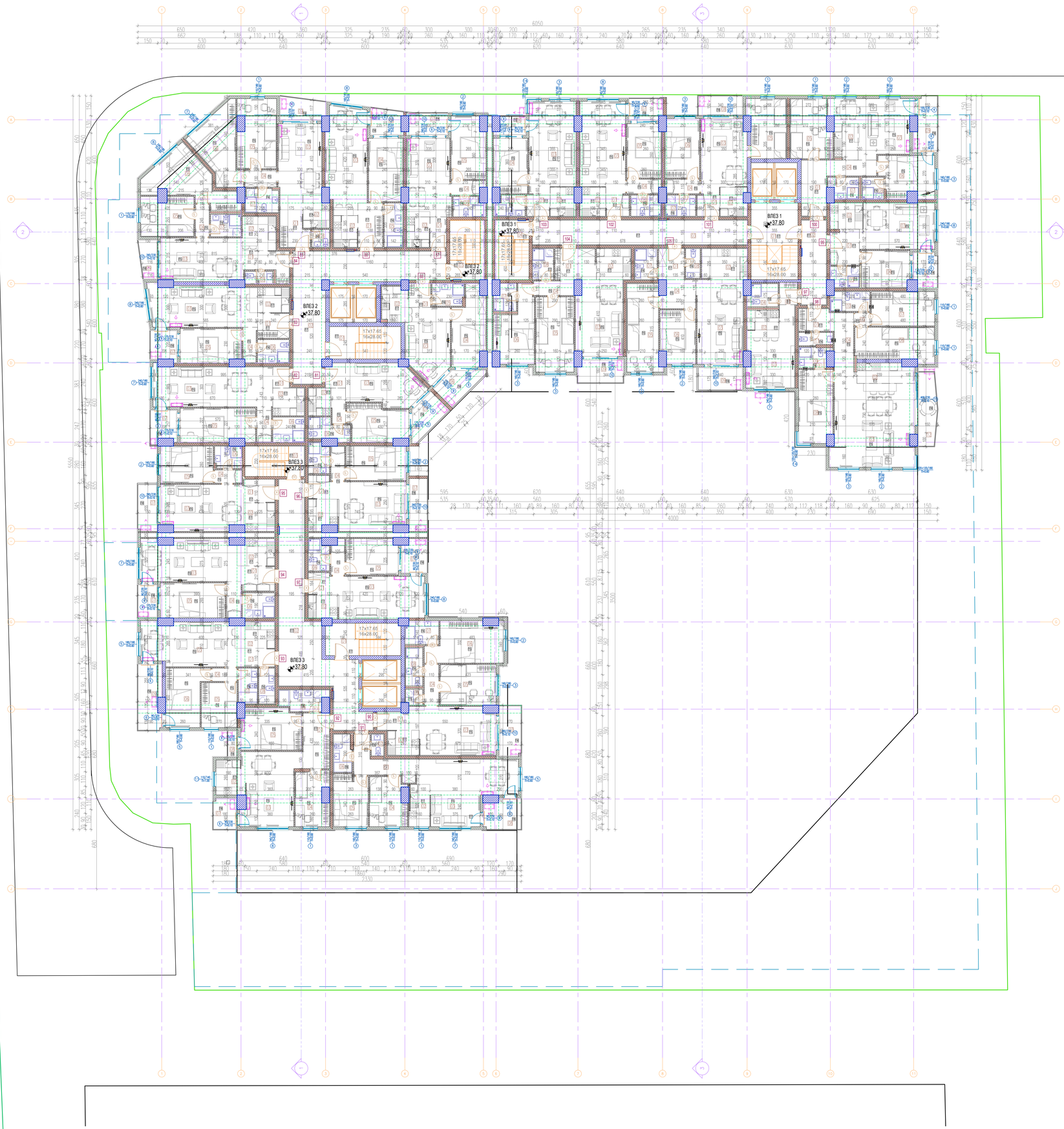

ЛЕГЕНДА				
БРОЈ	ПРОСТОРИЈА	ПОД	ЅИД	ПОВРШИНА
ВЛЕЗ 1 (КОМУНИКАЦИИ)				
1	Вертикални комуникации	керамички плочки	керамички плочки	20.59
2	Хоризонтални комуникации	керамички плочки	керамички плочки	12.16
3	Хоризонтални комуникации	керамички плочки	керамички плочки	30.15
4	Вертикални комуникации	керамички плочки	керамички плочки	11.70
ВКУПНО				74.60
СТАН 97 - ГАРСОЊЕРА				
1	Влез	ламинат	малтерисано	2.30
2	Кујна	керамички плочки	кер.пл./малтер.	3.60
3	Трпезарија и боравок	ламинат	малтерисано	17.84
4	Бања	керамички плочки	керамичкиа плочки	3.84
ВКУПНО				27.58
СТАН 98 - ЧЕТВОРОСОБЕН				
1	Влез	ламинат	малтерисано	4.47
2	Кујна	керамички плочки	кер.пл./малтер.	6.36
3	Трпезарија и боравок	ламинат	малтерисано	41.67
4	Дегажман	ламинат	малтерисано	5.99
5	Дегажман	ламинат	малтерисано	1.14
6	Еднокреветна соба	ламинат	малтерисано	14.50
7	Двокреветна соба	ламинат	малтерисано	12.48
8	Спална соба	ламинат	малтерисано	14.20
9	Бања	керамички плочки	керамички плочки	3.21
10	Бања	керамички плочки	керамички плочки	4.41
11	Тоалет	керамички плочки	керамички плочки	2.60
12	Балкон	керамички плочки	фасадна обработка	7.25
ВКУПНО				111.13 7.25
				118.38
СТАН 99 - ДВОСОБЕН				
1	Влез	ламинат	малтерисано	5.81
2	Кујна	керамички плочки	кер.пл./малтер.	4.85
3	Трпезарија и боравок	ламинат	малтерисано	19.45
4	Спална соба	ламинат	малтерисано	10.18
5	Бања	керамички плочки	керамички плочки	3.34
6	Балкон	керамички плочки	фасадна обработка	4.57
ВКУПНО				43.63 4.57
				48.20
СТАН 100 - ТРОСОБЕН				
1	Влез	ламинат	малтерисано	8.08
2	Кујна	керамички плочки	кер.пл./малтер.	4.80
3	Трпезарија и боравок	ламинат	малтерисано	21.60
4	Дегажман	ламинат	малтерисано	4.56
5	Двокреветна соба	ламинат	малтерисано	13.42
6	Спална соба	ламинат	малтерисано	12.67
7	Бања	керамички плочки	керамички плочки	3.43
8	Бања	керамички плочки	керамички плочки	2.72
9	Балкон	керамички плочки	фасадна обработка	6.56
ВКУПНО				71.28 6.56
				77.84
СТАН 101 - ТРОСОБЕН				
1	Влез	ламинат	малтерисано	2.77
2	Кујна	керамички плочки	кер.пл./малтер.	4.40
3	Трпезарија и боравок	ламинат	малтерисано	18.93
4	Дегажман	ламинат	малтерисано	2.81
5	Двокреветна соба	ламинат	малтерисано	13.00
6	Спална соба	ламинат	малтерисано	11.60
7	Бања	керамички плочки	керамички плочки	3.60
8	Балкон	керамички плочки	фасадна обработка	4.71
ВКУПНО				57.11 4.71
				61.82
СТАН 102 - ДВОСОБЕН				
1	Влез	ламинат	малтерисано	2.81
2	Кујна	керамички плочки	кер.пл./малтер.	4.12
3	Трпезарија и боравок	ламинат	малтерисано	23.12
4	Дегажман	ламинат	малтерисано	2.76
5	Спална соба	ламинат	малтерисано	10.54
6	Бања	керамички плочки	керамички плочки	3.53
7	Балкон	керамички плочки	фасадна обработка	4.05
ВКУПНО				46.88 4.05
				50.93
СТАН 103 - ДВОСОБЕН				
1	Влез	ламинат	малтерисано	2.81
2	Кујна	керамички плочки	кер.пл./малтер.	4.07
3	Трпезарија и боравок	ламинат	малтерисано	22.82
4	Спална соба	ламинат	малтерисано	10.68
5	Бања	керамички плочки	керамички плочки	3.54
6	Балкон	керамички плочки	фасадна обработка	2.74
ВКУПНО				44.92 2.74
				47.66
СТАН 104 - ТРОСОБЕН				
1	Влез	ламинат	малтерисано	7.30
2	Кујна	керамички плочки	кер.пл./малтер.	6.11
3	Трпезарија и боравок	ламинат	малтерисано	20.08
4	Дегажман	ламинат	малтерисано	3.46
5	Двокреветна соба	ламинат	малтерисано	16.53
6	Спална соба	ламинат	малтерисано	13.97
7	Бања	керамички плочки	керамички плочки	3.29
8	Бања	керамички плочки	керамички плочки	3.76
9	Балкон	керамички плочки	фасадна обработка	5.75
ВКУПНО				74.50 5.75
				80.25
СТАН 105 - ТРОСОБЕН				
1	Влез	ламинат	малтерисано	4.58
2	Кујна	керамички плочки	кер.пл./малтер.	8.16
3	Трпезарија и боравок	ламинат	малтерисано	22.44
4	Дегажман	ламинат	малтерисано	5.36
5	Двокреветна соба	ламинат	малтерисано	16.24
6	Спална соба	ламинат	малтерисано	10.63
7	Бања	керамички плочки	керамички плочки	4.00
8	Бања	керамички плочки	керамички плочки	2.47
9	Балкон	керамички плочки	фасадна обработка	5.55
ВКУПНО				73.88 5.55
				79.43
ВЛЕЗ 2 (КОМУНИКАЦИИ)				
1	Вертикални комуникации	керамички плочки	керамички плочки	13.23
2	Хоризонтални комуникации	керамички плочки	керамички плочки	44.62
3	Вертикални комуникации	керамички плочки	керамички плочки	11.92
ВКУПНО				69.77
СТАН 81 - ДВОСОБЕН				
1	Влез	ламинат	малтерисано	2.84
2	Кујна	керамички плочки	кер.пл./малтер.	3.57
3	Трпезарија и боравок	ламинат	малтерисано	17.25
4	Дегажман	ламинат	малтерисано	2.88
5	Спална соба	ламинат	малтерисано	11.90
6	Бања	керамички плочки	керамички плочки	4.52
7	Балкон	керамички плочки	фасадна обработка	5.91
ВКУПНО				42.96 5.91
				48.87
СТАН 82 - ДВОСОБЕН				
1	Влез	ламинат	малтерисано	2.00
2	Кујна	керамички плочки	кер.пл./малтер.	5.04
3	Трпезарија и боравок	ламинат	малтерисано	27.85
4	Дегажман	ламинат	малтерисано	2.64
5	Спална соба	ламинат	малтерисано	14.29
6	Бања	керамички плочки	керамички плочки	4.56
7	Балкон	керамички плочки	фасадна обработка	4.36
ВКУПНО				56.38 4.36
				60.74
СТАН 83 - ДВОСОБЕН				
1	Влез	ламинат	малтерисано	4.57
2	Кујна	керамички плочки	кер.пл./малтер.	4.56
3	Трпезарија и боравок	ламинат	малтерисано	21.38
4	Дегажман	ламинат	малтерисано	2.68
5	Спална соба	ламинат	малтерисано	11.80
6	Бања	керамички плочки	керамички плочки	4.24
7	Балкон	керамички плочки	фасадна обработка	4.26
ВКУПНО				53.23 4.26
				57.49
СТАН 84 - ТРОСОБЕН				
1	Влез	ламинат	малтерисано	6.13
2	Кујна	керамички плочки	кер.пл./малтер.	6.51
3	Трпезарија и боравок	ламинат	малтерисано	20.23
4	Дегажман	ламинат	малтерисано	2.58
5	Двокреветна соба	ламинат	малтерисано	11.94
6	Спална соба	ламинат	малтерисано	17.99
7	Бања	керамички плочки	керамички плочки	3.91
8	Тоалет	керамички плочки	керамички плочки	1.95
9	Балкон	керамички плочки	фасадна обработка	3.51
ВКУПНО				71.33 3.51
				78.84

СТАН 85 - ТРОСОБЕН				
1	Влез	ламинат	малтерисано	7.60
2	Кујна	керамички плочки	кер.пл./малтер.	4.65
3	Трпезарија и боравок	ламинат	малтерисано	17.73
4	Дегажман	ламинат	малтерисано	3.12
5	Двокреветна соба	ламинат	малтерисано	15.18
6	Спална соба	ламинат	малтерисано	15.63
7	Бања	керамички плочки	керамички плочки	4.56
8	Тоалет	керамички плочки	керамички плочки	1.82
9	Балкон	керамички плочки	фасадна обработка	5.36
ВКУПНО				70.29 5.36
				75.65
СТАН 86 - ДВОСОБЕН				
1	Влез	ламинат	малтерисано	6.30
2	Кујна	керамички плочки	кер.пл./малтер.	4.37
3	Трпезарија и боравок	ламинат	малтерисано	23.52
4	Спална соба	ламинат	малтерисано	12.32
5	Бања	керамички плочки	керамички плочки	4.76
6	Балкон	керамички плочки	фасадна обработка	4.38
ВКУПНО				51.27 4.38
				55.65
СТАН 87 - ДВОСОБЕН				
1	Влез	ламинат	малтерисано	2.87
2	Кујна	керамички плочки	кер.пл./малтер.	3.95
3	Трпезарија и боравок	ламинат	малтерисано	19.47
4	Дегажман	ламинат	малтерисано	2.61
5	Спална соба	ламинат	малтерисано	12.12
6	Бања	керамички плочки	керамички плочки	3.55
7	Балкон	керамички плочки	фасадна обработка	4.81
ВКУПНО				44.57 4.81
				49.38
СТАН 88 - ДВОСОБЕН				
1	Влез	ламинат	малтерисано	2.97
2	Кујна	керамички плочки	кер.пл./малтер.	5.54
3	Трпезарија и боравок	ламинат	малтерисано	17.15
4	Спална соба	ламинат	малтерисано	13.51
5	Бања	керамички плочки	керамички плочки	3.87
6	Балкон	керамички плочки	фасадна обработка	5.92
ВКУПНО				43.04 5.92
				48.96
ВЛЕЗ 3 (КОМУНИКАЦИИ)				
1	Вертикални комуникации	керамички плочки	керамички плочки	13.23
2	Хоризонтални комуникации	керамички плочки	керамички плочки	51.40
3	Вертикални комуникации	керамички плочки	керамички плочки	10.35
ВКУПНО				74.98
СТАН 90 - ТРОСОБЕН				
1	Влез	ламинат	малтерисано	3.39
2	Кујна	керамички плочки	кер.пл./малтер.	4.52
3	Трпезарија и боравок	ламинат	малтерисано	22.34
4	Дегажман	ламинат	малтерисано	3.39
5	Двокреветна соба	ламинат	малтерисано	13.03
6	Спална соба	ламинат	малтерисано	16.63
7	Бања	керамички плочки	керамички плочки	4.58
8	Бања	керамички плочки	керамички плочки	4.06
9	Утилити	керамички плочки	керамички плочки	1.68
10	Балкон	керамички плочки	фасадна обработка	6.08
ВКУПНО				73.62 6.08
				79.70
СТАН 91 - ТРОСОБЕН				
1	Влез	ламинат	малтерисано	8.68
2	Кујна	керамички плочки	кер.пл./малтер.	5.12
3	Трпезарија и боравок	ламинат	малтерисано	28.99
4	Еднокреветна соба	ламинат	малтерисано	10.03
5	Спална соба	ламинат	малтерисано	10.21
6	Бања	керамички плочки	керамички плочки	4.08
7	Тоалет	керамички плочки	керамички плочки	1.69
8	Балкон	керамички плочки	фасадна обработка	6.18
ВКУПНО				68.80 6.18
				74.98
СТАН 92 - ТРОСОБЕН				
1	Влез	ламинат	малтерисано	8.42
2	Кујна	керамички плочки	кер.пл./малтер.	5.00
3	Трпезарија и боравок	ламинат	малтерисано	23.25
4	Еднокреветна соба	ламинат	малтерисано	10.37
5	Спална соба	ламинат	малтерисано	14.06
6	Бања	керамички плочки	керамички плочки	5.35
7	Балкон	керамички плочки	фасадна обработка	3.99
8	Балкон	керамички плочки	фасадна обработка	1.36
ВКУПНО				66.45 5.35
				71.80
СТАН 93 - ТРОСОБЕН				
1	Влез	ламинат	малтерисано	3.12
2	Кујна	керамички плочки	кер.пл./малтер.	4.50
3	Трпезарија и боравок	ламинат	малтерисано	25.42
4	Дегажман	ламинат	малтерисано	1.90
5	Еднокреветна соба	ламинат	малтерисано	9.18
6	Спална соба	ламинат	малтерисано	12.51
7	Бања	керамички плочки	керамички плочки	3.85
8	Тоалет	керамички плочки	керамички плочки	3.26
9	Балкон	керамички плочки	фасадна обработка	8.63
ВКУПНО				63.74 8.63
				72.37
СТАН 94 - ДВОСОБЕН				
1	Влез	ламинат	малтерисано	4.81
2	Кујна	керамички плочки	кер.пл./малтер.	5.11
3	Трпезарија и боравок	ламинат	малтерисано	23.55
4	Дегажман	ламинат	малтерисано	3.02
5	Спална соба	ламинат	малтерисано	12.98
6	Бања	керамички плочки	керамички плочки	4.65
7	Балкон	керамички плочки	фасадна обработка	3.51
ВКУПНО				54.12 3.51
				57.63
СТАН 95 - ДВОСОБЕН				
1	Влез	ламинат	малтерисано	4.17
2	Кујна	керамички плочки	кер.пл./малтер.	4.86
3	Трпезарија и боравок	ламинат	малтерисано	21.47
4	Дегажман	ламинат	малтерисано	2.10
5	Спална соба	ламинат	малтерисано	11.20
6	Бања	керамички плочки	керамички плочки	3.47
7	Балкон	керамички плочки	фасадна обработка	5.01
ВКУПНО				47.27 5.01
				52.28
СТАН 96 - ДВОСОБЕН				
1	Влез	ламинат	малтерисано	2.87
2	Кујна	керамички плочки	кер.пл./малтер.	4.76
3	Трпезарија и боравок	ламинат	малтерисано	19.79
4	Дегажман	ламинат	малтерисано	2.73
5	Спална соба	ламинат	малтерисано	11.83
6	Бања	керамички плочки	керамички плочки	3.60
7	Балкон	керамички плочки	фасадна обработка	5.30
ВКУПНО				45.58 5.30
				50.88
СТАН 97 - ДВОСОБЕН				
1	Влез	ламинат	малтерисано	2.67
2	Кујна	керамички плочки	кер.пл./малтер.	3.93
3	Трпезарија и боравок	ламинат	малтерисано	22.35
4	Дегажман	ламинат	малтерисано	2.64
5	Спална соба	ламинат	малтерисано	10.66
6	Бања	керамички плочки	керамички плочки	3.58
7	Балкон	керамички плочки	фасадна обработка	4.66
ВКУПНО				45.83 4.66
				50.49
ВКУПНО НЕТО СТАНБЕНА ПОВРШИНА				1573.80
ВКУПНО НЕТО ПОВРШИНА				1793.15
ВКУПНО БРУТО ПОВРШИНА				2111.00

ПРОЕКТ:
Домување во станбени згради
ул. Никола Русински бб, ГП 6.1, КО Карпош Скопје

ИДЕЕН ПРОЕКТ

ИНВЕСТИТОР:
ЗСФ КОМ ДООЕЛ, СКОПЈЕ
ДЕЛТА 2015 КОНСТРАКШН ДООЕЛ, СКОПЈЕ

ИЗРАБОТИЛ:
ГМС ПРОЕКТ ДООЕЛ, СКОПЈЕ
magos_dsc@yahoo.com

ФАЗА: АРХИТЕКТУРА | A

ПРОЕКТАНТИ:
Горѓи МОЈСОВ диа
Оливија МОЈСОВА диа
Сандра МОЈСОВА миа

СОДРЖИНА: ОСНОВА НА КАТ 12

ДИРЕКТОР: О. МОЈСОВА диа

ТЕХНИЧКИ БРОЈ: 27/22

ДАТА: 10/2023

РАЗМЕР: 1:100

ЛИСТ БРОЈ: 19



ЛЕГЕНДА				
БРОЈ	ПРОСТОРИЈА	ПОД	ЅИД	ПОВРШИНА
ВЛЕЗ 1 (КОМУНИКАЦИИ)				
1	Вертикални комуникации	керамички плочки	керамички плочки	20.59
2	Хоризонтални комуникации	керамички плочки	керамички плочки	12.16
3	Хоризонтални комуникации	керамички плочки	керамички плочки	30.15
4	Вертикални комуникации	керамички плочки	керамички плочки	11.70
	ВКУПНО			74.60
СТАН 106 - ГАРСОЊЕРА				
1	Влез	ламинат	малтерисано	2.30
2	Кујна	керамички плочки	кер.пл./малтер.	3.60
3	Трпезарија и боравок	ламинат	малтерисано	17.84
4	Бања	керамички плочки	керамички плочки	3.84
	ВКУПНО			27.58
СТАН 107 - ЧЕТВОРОСОБЕН				
1	Влез	ламинат	малтерисано	4.47
2	Кујна	керамички плочки	кер.пл./малтер.	6.36
3	Трпезарија и боравок	ламинат	малтерисано	41.67
4	Дегажман	ламинат	малтерисано	5.99
5	Дегажман	ламинат	малтерисано	1.14
6	Еднокреветна соба	ламинат	малтерисано	14.50
7	Двокреветна соба	ламинат	малтерисано	12.48
8	Спална соба	ламинат	малтерисано	14.20
9	Бања	керамички плочки	керамички плочки	3.31
10	Бања	керамички плочки	керамички плочки	4.41
11	Тоалет	керамички плочки	керамички плочки	2.60
12	Балкон	керамички плочки	фасадна обработка	7.60
	ВКУПНО			111.13 7.60
				118.73
СТАН 108 - ДВОСОБЕН				
1	Влез	ламинат	малтерисано	5.81
2	Кујна	керамички плочки	кер.пл./малтер.	4.85
3	Трпезарија и боравок	ламинат	малтерисано	19.45
4	Спална соба	ламинат	малтерисано	10.18
5	Бања	керамички плочки	керамички плочки	3.34
6	Балкон	керамички плочки	фасадна обработка	4.57
	ВКУПНО			43.63 4.57
				48.20
СТАН 109 - ТРОСОБЕН				
1	Влез	ламинат	малтерисано	8.08
2	Кујна	керамички плочки	кер.пл./малтер.	4.80
3	Трпезарија и боравок	ламинат	малтерисано	21.60
4	Дегажман	ламинат	малтерисано	4.56
5	Двокреветна соба	ламинат	малтерисано	13.42
6	Спална соба	ламинат	малтерисано	12.67
7	Бања	керамички плочки	керамички плочки	3.43
8	Бања	керамички плочки	керамички плочки	2.72
9	Балкон	керамички плочки	фасадна обработка	6.56
	ВКУПНО			71.28 6.56
				77.84
СТАН 110 - ТРОСОБЕН				
1	Влез	ламинат	малтерисано	2.77
2	Кујна	керамички плочки	кер.пл./малтер.	4.40
3	Трпезарија и боравок	ламинат	малтерисано	18.93
4	Дегажман	ламинат	малтерисано	2.81
5	Двокреветна соба	ламинат	малтерисано	13.00
6	Спална соба	ламинат	малтерисано	11.60
7	Бања	керамички плочки	керамички плочки	3.60
8	Балкон	керамички плочки	фасадна обработка	4.71
	ВКУПНО			57.11 4.71
				61.82
СТАН 111 - ДВОСОБЕН				
1	Влез	ламинат	малтерисано	2.81
2	Кујна	керамички плочки	кер.пл./малтер.	4.12
3	Трпезарија и боравок	ламинат	малтерисано	23.12
4	Дегажман	ламинат	малтерисано	2.76
5	Спална соба	ламинат	малтерисано	10.54
6	Бања	керамички плочки	керамички плочки	3.53
7	Балкон	керамички плочки	фасадна обработка	4.01
	ВКУПНО			46.88 4.01
				50.89
СТАН 112 - ДВОСОБЕН				
1	Влез	ламинат	малтерисано	2.81
2	Кујна	керамички плочки	кер.пл./малтер.	4.07
3	Трпезарија и боравок	ламинат	малтерисано	23.82
4	Спална соба	ламинат	малтерисано	10.68
5	Бања	керамички плочки	керамички плочки	3.54
6	Балкон	керамички плочки	фасадна обработка	2.74
	ВКУПНО			44.92 2.74
				47.66
СТАН 113 - ТРОСОБЕН				
1	Влез	ламинат	малтерисано	7.30
2	Кујна	керамички плочки	кер.пл./малтер.	6.11
3	Трпезарија и боравок	ламинат	малтерисано	20.08
4	Дегажман	ламинат	малтерисано	3.46
5	Двокреветна соба	ламинат	малтерисано	16.53
6	Спална соба	ламинат	малтерисано	13.97
7	Бања	керамички плочки	керамички плочки	3.29
8	Бања	керамички плочки	керамички плочки	3.76
9	Балкон	керамички плочки	фасадна обработка	5.75
	ВКУПНО			74.50 5.75
				80.25
СТАН 114 - ТРОСОБЕН				
1	Влез	ламинат	малтерисано	4.58
2	Кујна	керамички плочки	кер.пл./малтер.	8.16
3	Трпезарија и боравок	ламинат	малтерисано	22.44
4	Дегажман	ламинат	малтерисано	5.36
5	Двокреветна соба	ламинат	малтерисано	16.24
6	Спална соба	ламинат	малтерисано	10.63
7	Бања	керамички плочки	керамички плочки	4.00
8	Бања	керамички плочки	керамички плочки	2.47
9	Балкон	керамички плочки	фасадна обработка	5.55
	ВКУПНО			73.88 5.55
				79.43
ВЛЕЗ 2 (КОМУНИКАЦИИ)				
1	Вертикални комуникации	керамички плочки	керамички плочки	13.23
2	Хоризонтални комуникации	керамички плочки	керамички плочки	44.62
3	Вертикални комуникации	керамички плочки	керамички плочки	11.92
	ВКУПНО			69.77
СТАН 89 - ДВОСОБЕН				
1	Влез	ламинат	малтерисано	2.84
2	Кујна	керамички плочки	кер.пл./малтер.	3.57
3	Трпезарија и боравок	ламинат	малтерисано	17.25
4	Дегажман	ламинат	малтерисано	2.88
5	Спална соба	ламинат	малтерисано	11.90
6	Бања	керамички плочки	керамички плочки	4.52
7	Балкон	керамички плочки	фасадна обработка	5.91
	ВКУПНО			42.96 5.91
				48.87
СТАН 90 - ДВОСОБЕН				
1	Влез	ламинат	малтерисано	2.00
2	Кујна	керамички плочки	кер.пл./малтер.	5.04
3	Трпезарија и боравок	ламинат	малтерисано	27.74
4	Дегажман	ламинат	малтерисано	2.64
5	Спална соба	ламинат	малтерисано	14.29
6	Бања	керамички плочки	керамички плочки	4.56
7	Балкон	керамички плочки	фасадна обработка	4.36
	ВКУПНО			56.27 4.36
				60.63
СТАН 91 - ДВОСОБЕН				
1	Влез	ламинат	малтерисано	4.57
2	Кујна	керамички плочки	кер.пл./малтер.	8.56
3	Трпезарија и боравок	ламинат	малтерисано	25.38
4	Дегажман	ламинат	малтерисано	2.68
5	Спална соба	ламинат	малтерисано	11.80
6	Бања	керамички плочки	керамички плочки	4.24
7	Балкон	керамички плочки	фасадна обработка	4.43
	ВКУПНО			51.23 4.43
				57.66
СТАН 92 - ТРОСОБЕН				
1	Влез	ламинат	малтерисано	6.12
2	Кујна	керамички плочки	кер.пл./малтер.	6.37
3	Трпезарија и боравок	ламинат	малтерисано	20.23
4	Дегажман	ламинат	малтерисано	2.58
5	Двокреветна соба	ламинат	малтерисано	11.68
6	Спална соба	ламинат	малтерисано	17.89
7	Бања	керамички плочки	керамички плочки	3.91
8	Тоалет	керамички плочки	керамички плочки	1.95
9	Балкон	керамички плочки	фасадна обработка	3.51
	ВКУПНО			71.33 3.51
				74.84

СТАН 93 - ТРОСОБЕН				
1	Влез	ламинат	малтерисано	7.60
2	Кујна	керамички плочки	кер.пл./малтер.	4.65
3	Трпезарија и боравок	ламинат	малтерисано	17.73
4	Дегажман	ламинат	малтерисано	3.12
5	Двокреветна соба	ламинат	малтерисано	15.18
6	Спална соба	ламинат	малтерисано	15.63
7	Бања	керамички плочки	керамички плочки	4.56
8	Тоалет	керамички плочки	керамички плочки	1.82
9	Балкон	керамички плочки	фасадна обработка	5.36
	ВКУПНО			70.29 5.36
				75.65
СТАН 94 - ДВОСОБЕН				
1	Влез	ламинат	малтерисано	6.30
2	Кујна	керамички плочки	кер.пл./малтер.	4.37
3	Трпезарија и боравок	ламинат	малтерисано	23.52
4	Спална соба	ламинат	малтерисано	12.32
5	Бања	керамички плочки	керамички плочки	4.76
6	Балкон	керамички плочки	фасадна обработка	4.38
	ВКУПНО			51.27 4.38
				55.65
СТАН 95 - ДВОСОБЕН				
1	Влез	ламинат	малтерисано	2.87
2	Кујна	керамички плочки	кер.пл./малтер.	3.95
3	Трпезарија и боравок	ламинат	малтерисано	19.47
4	Дегажман	ламинат	малтерисано	2.61
5	Спална соба	ламинат	малтерисано	12.12
6	Бања	керамички плочки	керамички плочки	3.55
7	Балкон	керамички плочки	фасадна обработка	4.81
	ВКУПНО			44.57 4.81
				49.38
СТАН 96 - ДВОСОБЕН				
1	Влез	ламинат	малтерисано	2.97
2	Кујна	керамички плочки	кер.пл./малтер.	5.54
3	Трпезарија и боравок	ламинат	малтерисано	17.15
4	Спална соба	ламинат	малтерисано	13.51
5	Бања	керамички плочки	керамички плочки	3.87
6	Балкон	керамички плочки	фасадна обработка	5.92
	ВКУПНО			43.04 5.92
				48.96
ВЛЕЗ 3 (КОМУНИКАЦИИ)				
1	Вертикални комуникации	керамички плочки	керамички плочки	13.23
2	Хоризонтални комуникации	керамички плочки	керамички плочки	51.26
3	Вертикални комуникации	керамички плочки	керамички плочки	10.35
	ВКУПНО			74.84
СТАН 98 - ТРОСОБЕН				
1	Влез	ламинат	малтерисано	3.39
2	Кујна	керамички плочки	кер.пл./малтер.	4.52
3	Трпезарија и боравок	ламинат	малтерисано	22.34
4	Дегажман	ламинат	малтерисано	3.39
5	Двокреветна соба	ламинат	малтерисано	13.03
6	Спална соба	ламинат	малтерисано	16.63
7	Бања	керамички плочки	керамички плочки	4.58
8	Бања	керамички плочки	керамички плочки	4.06
9	Утилити	керамички плочки	керамички плочки	1.68
10	Балкон	керамички плочки	фасадна обработка	6.08
	ВКУПНО			73.62 6.08
				79.70
СТАН 99 - ТРОСОБЕН				
1	Влез	ламинат	малтерисано	8.68
2	Кујна	керамички плочки	кер.пл./малтер.	5.12
3	Трпезарија и боравок	ламинат	малтерисано	28.99
4	Еднокреветна соба	ламинат	малтерисано	10.03
5	Спална соба	ламинат	малтерисано	10.21
6	Бања	керамички плочки	керамички плочки	4.08
7	Тоалет	керамички плочки	керамички плочки	1.69
8	Балкон	керамички плочки	фасадна обработка	6.18
	ВКУПНО			68.80 6.18
				74.98
СТАН 100 - ТРОСОБЕН				
1	Влез	ламинат	малтерисано	8.42
2	Кујна	керамички плочки	кер.пл./малтер.	5.00
3	Трпезарија и боравок	ламинат	малтерисано	23.25
4	Еднокреветна соба	ламинат	малтерисано	10.37
5	Спална соба	ламинат	малтерисано	14.06
6	Бања	керамички плочки	керамички плочки	5.35
7	Балкон	керамички плочки	фасадна обработка	3.99
8	Балкон	керамички плочки	фасадна обработка	1.36
	ВКУПНО			66.45 5.35
				71.80
СТАН 101 - ТРОСОБЕН				
1	Влез	ламинат	малтерисано	3.12
2	Кујна	керамички плочки	кер.пл./малтер.	4.50
3	Трпезарија и боравок	ламинат	малтерисано	25.42
4	Дегажман	ламинат	малтерисано	1.90
5	Еднокреветна соба	ламинат	малтерисано	9.18
6	Спална соба	ламинат	малтерисано	12.51
7	Бања	керамички плочки	керамички плочки	3.85
8	Тоалет	керамички плочки	керамички плочки	3.26
9	Балкон	керамички плочки	фасадна обработка	8.63
	ВКУПНО			63.74 8.63
				72.37
СТАН 102 - ДВОСОБЕН				
1	Влез	ламинат	малтерисано	4.81
2	Кујна	керамички плочки	кер.пл./малтер.	5.11
3	Трпезарија и боравок	ламинат	малтерисано	23.55
4	Дегажман	ламинат	малтерисано	3.02
5	Спална соба	ламинат	малтерисано	12.98
6	Бања	керамички плочки	керамички плочки	4.65
7	Балкон	керамички плочки	фасадна обработка	3.51
	ВКУПНО			54.12 3.51
				57.63
СТАН 103 - ДВОСОБЕН				
1	Влез	ламинат	малтерисано	4.17
2	Кујна	керамички плочки	кер.пл./малтер.	4.86
3	Трпезарија и боравок	ламинат	малтерисано	21.47
4	Дегажман	ламинат	малтерисано	2.10
5	Спална соба	ламинат	малтерисано	11.20
6	Бања	керамички плочки	керамички плочки	3.47
7	Балкон	керамички плочки	фасадна обработка	5.01
	ВКУПНО			47.27 5.01
				52.28
СТАН 104 - ДВОСОБЕН				
1	Влез	ламинат	малтерисано	2.87
2	Кујна	керамички плочки	кер.пл./малтер.	4.76
3	Трпезарија и боравок	ламинат	малтерисано	19.79
4	Дегажман	ламинат	малтерисано	2.73
5	Спална соба	ламинат	малтерисано	11.83
6	Бања	керамички плочки	керамички плочки	3.60
7	Балкон	керамички плочки	фасадна обработка	5.30
	ВКУПНО			45.58 5.30
				50.88
СТАН 105 - ДВОСОБЕН				
1	Влез	ламинат	малтерисано	2.67
2	Кујна	керамички плочки	кер.пл./малтер.	4.03
3	Трпезарија и боравок	ламинат	малтерисано	22.35
4	Дегажман	ламинат	малтерисано	2.64
5	Спална соба	ламинат	малтерисано	10.66
6	Бања	керамички плочки	керамички плочки	3.58
7	Балкон	керамички плочки	фасадна обработка	4.66
	ВКУПНО			45.93 4.66
				50.59
ВКУПНО НЕТО СТАНБЕНА ПОВРШИНА				1574.27
ВКУПНО НЕТО ПОВРШИНА				1793.48
ВКУПНО БРУТО ПОВРШИНА				2111.00

ПРОЕКТ:
Домување во станбени згради
ул. Никола Русински бб, ГП 6.1, КО Карпош Скопје

ИДЕЕН ПРОЕКТ

ИНВЕСТИТОР:
ЗСФ КОМ ДООЕЛ, СКОПЈЕ
ДЕЛТА 2015 КОНСТРАКШН ДООЕЛ, СКОПЈЕ

ИЗРАБОТИЛ:
ГМС ПРОЕКТ ДООЕЛ, СКОПЈЕ
magos_dsc@yahoo.com

ФАЗА: АРХИТЕКТУРА — A

ПРОЕКТАНТИ:
Горѓи МОЈСОВ диа
Оливија МОЈСОВА диа
Сандра МОЈСОВА миа

СОДРЖИНА: ОСНОВА НА КАТ 13

ТЕХНИЧКИ БРОЈ: 27/22

ДИРЕКТОР: О. МОЈСОВА диа

ДАТА: 10/2023

РАЗМЕР: 1:100

ЛИСТ БРОЈ: 20

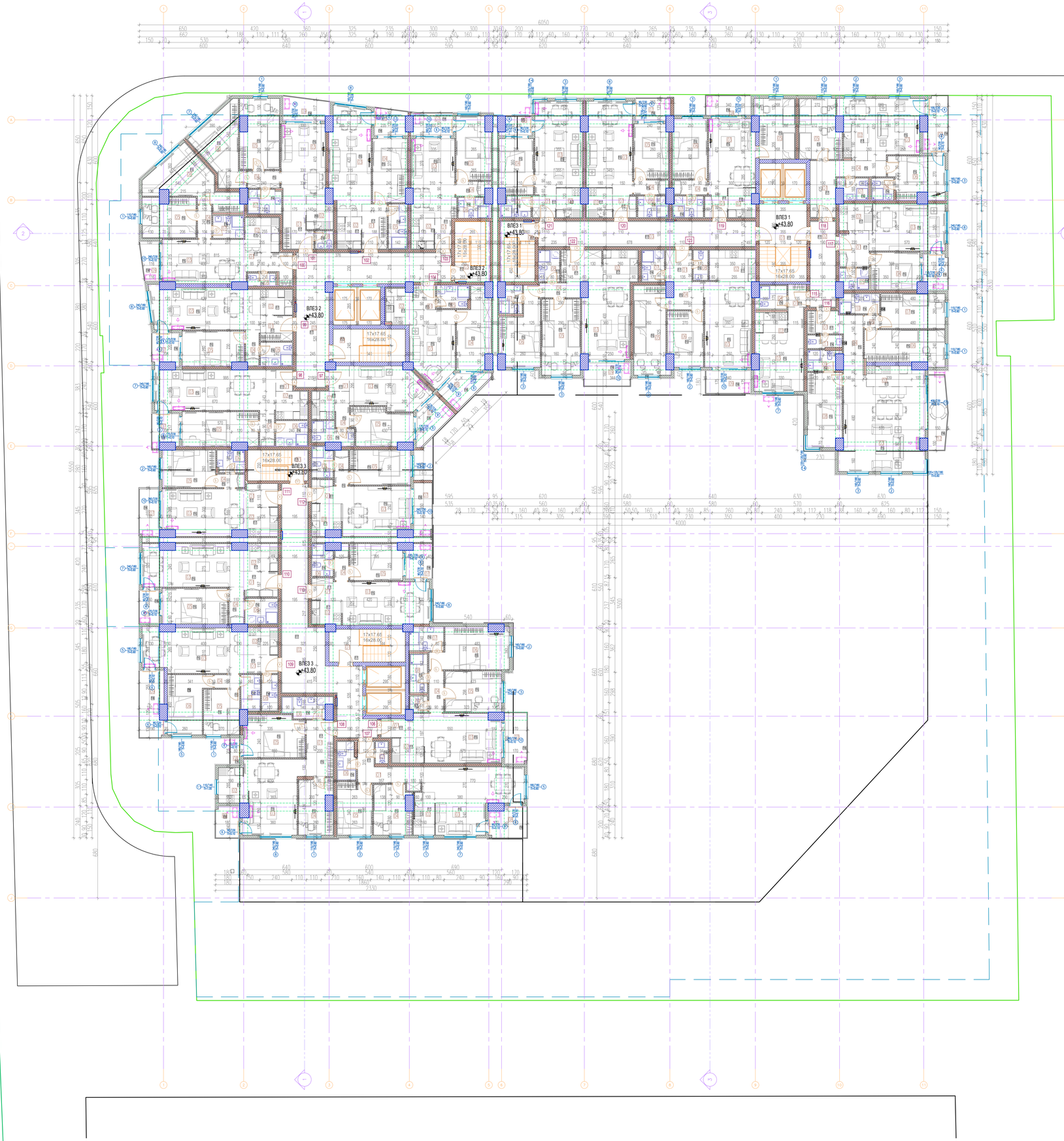

ЛЕГЕНДА				
БРОЈ	ПРОСТОРИЈА	ПОД	ЅИД	ПОВРШИНА
ВЛЕЗ 1 (КОМУНИКАЦИИ)				
1	Вертикални комуникации	керамички плочки	керамички плочки	20.59
2	Хоризонтални комуникации	керамички плочки	керамички плочки	12.16
3	Хоризонтални комуникации	керамички плочки	керамички плочки	30.15
4	Вертикални комуникации	керамички плочки	керамички плочки	11.70
ВКУПНО				74.60
СТАН 115 - ГАРСОЊЕРА				
1	Влез	ламинат	малтерисано	2.30
2	Кујна	керамички плочки	кер.пл./малтер.	3.60
3	Трпезарија и боравок	ламинат	малтерисано	17.84
4	Бања	керамички плочки	керамички плочки	3.84
ВКУПНО				27.58
СТАН 116 - ЧЕТВОРОСОБЕН				
1	Влез	ламинат	малтерисано	4.47
2	Кујна	керамички плочки	кер.пл./малтер.	6.36
3	Трпезарија и боравок	ламинат	малтерисано	41.67
4	Дегажман	ламинат	малтерисано	5.99
5	Дегажман	ламинат	малтерисано	1.14
6	Еднокреветна соба	ламинат	малтерисано	14.50
7	Двокреветна соба	ламинат	малтерисано	12.48
8	Спална соба	ламинат	малтерисано	14.20
9	Бања	керамички плочки	керамички плочки	3.31
10	Бања	керамички плочки	керамички плочки	4.41
11	Тоалет	керамички плочки	керамички плочки	2.60
12	Балкон	керамички плочки	фасадна обработка	7.25
ВКУПНО				111.13 7.25
				118.38
СТАН 117 - ДВОСОБЕН				
1	Влез	ламинат	малтерисано	5.81
2	Кујна	керамички плочки	кер.пл./малтер.	4.85
3	Трпезарија и боравок	ламинат	малтерисано	19.45
4	Спална соба	ламинат	малтерисано	10.18
5	Бања	керамички плочки	керамички плочки	3.34
6	Балкон	керамички плочки	фасадна обработка	4.57
ВКУПНО				43.63 4.57
				48.20
СТАН 118 - ТРОСОБЕН				
1	Влез	ламинат	малтерисано	8.08
2	Кујна	керамички плочки	кер.пл./малтер.	4.80
3	Трпезарија и боравок	ламинат	малтерисано	21.60
4	Дегажман	ламинат	малтерисано	4.56
5	Двокреветна соба	ламинат	малтерисано	13.42
6	Спална соба	ламинат	малтерисано	12.67
7	Бања	керамички плочки	керамички плочки	3.43
8	Бања	керамички плочки	керамички плочки	2.72
9	Балкон	керамички плочки	фасадна обработка	6.56
ВКУПНО				71.28 6.56
				77.84
СТАН 119 - ТРОСОБЕН				
1	Влез	ламинат	малтерисано	2.77
2	Кујна	керамички плочки	кер.пл./малтер.	4.40
3	Трпезарија и боравок	ламинат	малтерисано	18.93
4	Дегажман	ламинат	малтерисано	2.81
5	Двокреветна соба	ламинат	малтерисано	13.00
6	Спална соба	ламинат	малтерисано	11.60
7	Бања	керамички плочки	керамички плочки	3.60
8	Балкон	керамички плочки	фасадна обработка	4.71
ВКУПНО				57.11 4.71
				61.82
СТАН 120 - ДВОСОБЕН				
1	Влез	ламинат	малтерисано	2.81
2	Кујна	керамички плочки	кер.пл./малтер.	4.12
3	Трпезарија и боравок	ламинат	малтерисано	23.12
4	Дегажман	ламинат	малтерисано	2.76
5	Спална соба	ламинат	малтерисано	10.54
6	Бања	керамички плочки	керамички плочки	3.53
7	Балкон	керамички плочки	фасадна обработка	4.01
ВКУПНО				46.88 4.01
				50.89
СТАН 121 - ДВОСОБЕН				
1	Влез	ламинат	малтерисано	2.81
2	Кујна	керамички плочки	кер.пл./малтер.	4.07
3	Трпезарија и боравок	ламинат	малтерисано	23.82
4	Спална соба	ламинат	малтерисано	10.68
5	Бања	керамички плочки	керамички плочки	3.54
6	Балкон	керамички плочки	фасадна обработка	2.74
ВКУПНО				44.92 2.74
				47.66
СТАН 122 - ТРОСОБЕН				
1	Влез	ламинат	малтерисано	7.30
2	Кујна	керамички плочки	кер.пл./малтер.	6.11
3	Трпезарија и боравок	ламинат	малтерисано	20.08
4	Дегажман	ламинат	малтерисано	3.46
5	Двокреветна соба	ламинат	малтерисано	16.53
6	Спална соба	ламинат	малтерисано	13.97
7	Бања	керамички плочки	керамички плочки	3.29
8	Бања	керамички плочки	керамички плочки	3.76
9	Балкон	керамички плочки	фасадна обработка	5.75
ВКУПНО				74.50 5.75
				80.25
СТАН 123 - ТРОСОБЕН				
1	Влез	ламинат	малтерисано	4.58
2	Кујна	керамички плочки	кер.пл./малтер.	8.16
3	Трпезарија и боравок	ламинат	малтерисано	22.44
4	Дегажман	ламинат	малтерисано	5.36
5	Двокреветна соба	ламинат	малтерисано	16.24
6	Спална соба	ламинат	малтерисано	10.63
7	Бања	керамички плочки	керамички плочки	4.00
8	Бања	керамички плочки	керамички плочки	2.47
9	Балкон	керамички плочки	фасадна обработка	5.55
ВКУПНО				73.88 5.55
				79.43
ВЛЕЗ 2 (КОМУНИКАЦИИ)				
1	Вертикални комуникации	керамички плочки	керамички плочки	13.23
2	Хоризонтални комуникации	керамички плочки	керамички плочки	44.62
3	Вертикални комуникации	керамички плочки	керамички плочки	11.92
ВКУПНО				69.77
СТАН 97 - ДВОСОБЕН				
1	Влез	ламинат	малтерисано	2.84
2	Кујна	керамички плочки	кер.пл./малтер.	3.57
3	Трпезарија и боравок	ламинат	малтерисано	17.25
4	Дегажман	ламинат	малтерисано	2.88
5	Спална соба	ламинат	малтерисано	11.90
6	Бања	керамички плочки	керамички плочки	4.52
7	Балкон	керамички плочки	фасадна обработка	5.91
ВКУПНО				42.96 5.91
				48.87
СТАН 98 - ДВОСОБЕН				
1	Влез	ламинат	малтерисано	2.00
2	Кујна	керамички плочки	кер.пл./малтер.	5.04
3	Трпезарија и боравок	ламинат	малтерисано	27.88
4	Дегажман	ламинат	малтерисано	2.64
5	Спална соба	ламинат	малтерисано	14.29
6	Бања	керамички плочки	керамички плочки	4.56
7	Балкон	керамички плочки	фасадна обработка	4.36
ВКУПНО				56.41 4.36
				60.77
СТАН 99 - ДВОСОБЕН				
1	Влез	ламинат	малтерисано	4.57
2	Кујна	керамички плочки	кер.пл./малтер.	4.56
3	Трпезарија и боравок	ламинат	малтерисано	25.38
4	Дегажман	ламинат	малтерисано	2.68
5	Спална соба	ламинат	малтерисано	11.80
6	Бања	керамички плочки	керамички плочки	4.24
7	Балкон	керамички плочки	фасадна обработка	4.13
ВКУПНО				53.23 4.13
				57.36
СТАН 100 - ТРОСОБЕН				
1	Влез	ламинат	малтерисано	4.12
2	Кујна	керамички плочки	кер.пл./малтер.	4.57
3	Трпезарија и боравок	ламинат	малтерисано	29.23
4	Дегажман	ламинат	малтерисано	2.68
5	Двокреветна соба	ламинат	малтерисано	11.98
6	Спална соба	ламинат	малтерисано	17.09
7	Бања	керамички плочки	керамички плочки	3.91
8	Тоалет	керамички плочки	керамички плочки	1.85
9	Балкон	керамички плочки	фасадна обработка	3.51
ВКУПНО				71.33 3.51
				74.84

СТАН 101 - ТРОСОБЕН				
1	Влез	ламинат	малтерисано	7.60
2	Кујна	керамички плочки	кер.пл./малтер.	4.65
3	Трпезарија и боравок	ламинат	малтерисано	17.73
4	Дегажман	ламинат	малтерисано	3.12
5	Двокреветна соба	ламинат	малтерисано	15.18
6	Спална соба	ламинат	малтерисано	15.63
7	Бања	керамички плочки	керамички плочки	4.56
8	Тоалет	керамички плочки	керамички плочки	1.82
9	Балкон	керамички плочки	фасадна обработка	5.36
ВКУПНО				70.29 5.36
				75.65
СТАН 102 - ДВОСОБЕН				
1	Влез	ламинат	малтерисано	6.30
2	Кујна	керамички плочки	кер.пл./малтер.	4.37
3	Трпезарија и боравок	ламинат	малтерисано	23.52
4	Спална соба	ламинат	малтерисано	12.32
5	Бања	керамички плочки	керамички плочки	4.76
6	Балкон	керамички плочки	фасадна обработка	4.38
ВКУПНО				51.27 4.38
				55.65
СТАН 103 - ДВОСОБЕН				
1	Влез	ламинат	малтерисано	2.87
2	Кујна	керамички плочки	кер.пл./малтер.	3.95
3	Трпезарија и боравок	ламинат	малтерисано	19.47
4	Дегажман	ламинат	малтерисано	2.61
5	Спална соба	ламинат	малтерисано	12.12
6	Бања	керамички плочки	керамички плочки	3.55
7	Балкон	керамички плочки	фасадна обработка	4.81
ВКУПНО				44.57 4.81
				49.38
СТАН 104 - ДВОСОБЕН				
1	Влез	ламинат	малтерисано	2.97
2	Кујна	керамички плочки	кер.пл./малтер.	5.54
3	Трпезарија и боравок	ламинат	малтерисано	17.15
4	Спална соба	ламинат	малтерисано	13.51
5	Бања	керамички плочки	керамички плочки	3.87
6	Балкон	керамички плочки	фасадна обработка	5.92
ВКУПНО				43.04 5.92
				48.96
ВЛЕЗ 3 (КОМУНИКАЦИИ)				
1	Вертикални комуникации	керамички плочки	керамички плочки	13.23
2	Хоризонтални комуникации	керамички плочки	керамички плочки	51.40
3	Вертикални комуникации	керамички плочки	керамички плочки	10.35
ВКУПНО				74.98
СТАН 106 - ТРОСОБЕН				
1	Влез	ламинат	малтерисано	3.39
2	Кујна	керамички плочки	кер.пл./малтер.	4.52
3	Трпезарија и боравок	ламинат	малтерисано	22.34
4	Дегажман	ламинат	малтерисано	3.39
5	Двокреветна соба	ламинат	малтерисано	13.03
6	Спална соба	ламинат	малтерисано	16.63
7	Бања	керамички плочки	керамички плочки	4.58
8	Бања	керамички плочки	керамички плочки	4.06
9	Утилити	керамички плочки	керамички плочки	1.68
10	Балкон	керамички плочки	фасадна обработка	6.08
ВКУПНО				73.62 6.08
				79.70
СТАН 107 - ТРОСОБЕН				
1	Влез	ламинат	малтерисано	8.68
2	Кујна	керамички плочки	кер.пл./малтер.	5.12
3	Трпезарија и боравок	ламинат	малтерисано	28.99
4	Еднокреветна соба	ламинат	малтерисано	10.03
5	Спална соба	ламинат	малтерисано	10.21
6	Бања	керамички плочки	керамички плочки	4.08
7	Тоалет	керамички плочки	керамички плочки	1.69
8	Балкон	керамички плочки	фасадна обработка	6.18
ВКУПНО				68.80 6.18
				74.98
СТАН 108 - ТРОСОБЕН				
1	Влез	ламинат	малтерисано	8.42
2	Кујна	керамички плочки	кер.пл./малтер.	5.00
3	Трпезарија и боравок	ламинат	малтерисано	23.25
4	Еднокреветна соба	ламинат	малтерисано	10.37
5	Спална соба	ламинат	малтерисано	14.06
6	Бања	керамички плочки	керамички плочки	5.35
7	Балкон	керамички плочки	фасадна обработка	3.99
8	Балкон	керамички плочки	фасадна обработка	1.36
ВКУПНО				66.45 5.35
				71.80
СТАН 109 - ТРОСОБЕН				
1	Влез	ламинат	малтерисано	3.12
2	Кујна	керамички плочки	кер.пл./малтер.	4.50
3	Трпезарија и боравок	ламинат	малтерисано	25.42
4	Дегажман	ламинат	малтерисано	1.90
5	Еднокреветна соба	ламинат	малтерисано	9.18
6	Спална соба	ламинат	малтерисано	12.51
7	Бања	керамички плочки	керамички плочки	3.85
8	Тоалет	керамички плочки	керамички плочки	3.26
9	Балкон	керамички плочки	фасадна обработка	8.63
ВКУПНО				63.74 8.63
				72.37
СТАН 110 - ДВОСОБЕН				
1	Влез	ламинат	малтерисано	4.81
2	Кујна	керамички плочки	кер.пл./малтер.	5.11
3	Трпезарија и боравок	ламинат	малтерисано	23.55
4	Дегажман	ламинат	малтерисано	3.02
5	Спална соба	ламинат	малтерисано	12.98
6	Бања	керамички плочки	керамички плочки	4.65
7	Балкон	керамички плочки	фасадна обработка	3.51
ВКУПНО				54.12 3.51
				57.63
СТАН 111 - ДВОСОБЕН				
1	Влез	ламинат	малтерисано	4.17
2	Кујна	керамички плочки	кер.пл./малтер.	4.86
3	Трпезарија и боравок	ламинат	малтерисано	21.47
4	Дегажман	ламинат	малтерисано	2.10
5	Спална соба	ламинат	малтерисано	11.20
6	Бања	керамички плочки	керамички плочки	3.47
7	Балкон	керамички плочки	фасадна обработка	5.01
ВКУПНО				47.27 5.01
				52.28
СТАН 112 - ДВОСОБЕН				
1	Влез	ламинат	малтерисано	2.87
2	Кујна	керамички плочки	кер.пл./малтер.	4.76
3	Трпезарија и боравок	ламинат	малтерисано	19.79
4	Дегажман	ламинат	малтерисано	2.73
5	Спална соба	ламинат	малтерисано	11.83
6	Бања	керамички плочки	керамички плочки	3.60
7	Балкон	керамички плочки	фасадна обработка	5.30
ВКУПНО				45.58 5.30
				50.88
СТАН 113 - ДВОСОБЕН				
1	Влез	ламинат	малтерисано	2.67
2	Кујна	керамички плочки	кер.пл./малтер.	4.03
3	Трпезарија и боравок	ламинат	малтерисано	22.35
4	Дегажман	ламинат	малтерисано	2.64
5	Спална соба	ламинат	малтерисано	10.66
6	Бања	керамички плочки	керамички плочки	3.58
7	Балкон	керамички плочки	фасадна обработка	4.66
ВКУПНО				45.93 4.66
				50.59
ВКУПНО НЕТО СТАНБЕНА ПОВРШИНА				1573.76
ВКУПНО НЕТО ПОВРШИНА				1793.11
ВКУПНО БРУТО ПОВРШИНА				2111.00

ПРОЕКТ:
Домување во станбени згради
ул. Никола Русински бб, ГП 6.1, КО Карпош Скопје

ИДЕЕН ПРОЕКТ

ИНВЕСТИТОР:
ЗСФ КОМ ДООЕЛ, СКОПЈЕ
ДЕЛТА 2015 КОНСТРАКШН ДООЕЛ, СКОПЈЕ

ИЗРАБОТИЛ:
ГМС ПРОЕКТ ДООЕЛ, СКОПЈЕ
magos_dsc@yahoo.com

ФАЗА:
АРХИТЕКТУРА
A

ПРОЕКТАНТИ:
Горјан МОЈСОВ диа
Оливија МОЈСОВА диа
Сандра МОЈСОВА миа

СОДРЖИНА:
ОСНОВА НА КАТ 14

ТЕХНИЧКИ БРОЈ:
27/22

ДИРЕКТОР:
О. МОЈСОВА диа

ДАТА:
10/2023

РАЗМЕР:
1:100

ЛИСТ БРОЈ:
21

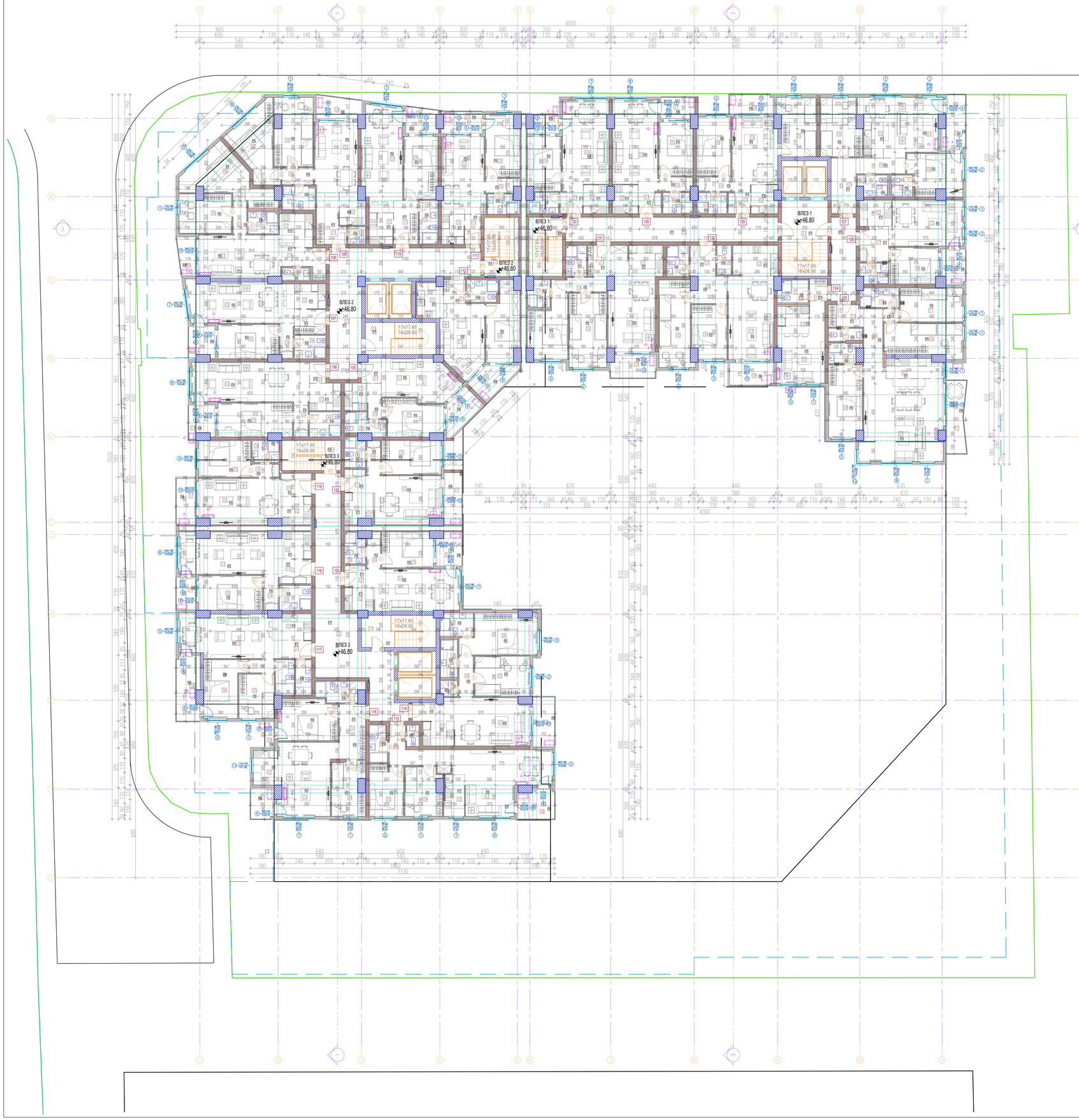

ЛЕГЕНДА				
БРОЈ	ПРОСТОРИЈА	ПОД	ЅИД	ПОВРШИНА
ВЛЕЗ 1 (КОМУНИКАЦИИ)				
1	Вертикални комуникации	керамички плочки	керамички плочки	20.59
2	Хоризонтални комуникации	керамички плочки	керамички плочки	12.16
3	Хоризонтални комуникации	керамички плочки	керамички плочки	30.15
4	Вертикални комуникации	керамички плочки	керамички плочки	11.70
	ВКУПНО			74.60
СТАН 124 - ГАРСОЊЕРА				
1	Влез	ламинат	малтерисано	2.30
2	Кујна	керамички плочки	кер.пл./малтер.	3.60
3	Трпезарија и боравок	ламинат	малтерисано	17.87
4	Бања	керамички плочки	керамички плочки	3.87
	ВКУПНО			27.64
СТАН 125 - ЧЕТВОРОСОБЕН				
1	Влез	ламинат	малтерисано	4.47
2	Кујна	керамички плочки	кер.пл./малтер.	6.41
3	Трпезарија и боравок	ламинат	малтерисано	41.71
4	Дегажман	ламинат	малтерисано	5.99
5	Дегажман	ламинат	малтерисано	1.14
6	Еднокреветна соба	ламинат	малтерисано	14.50
7	Двокреветна соба	ламинат	малтерисано	12.48
8	Спална соба	ламинат	малтерисано	14.26
9	Бања	керамички плочки	керамички плочки	3.48
10	Бања	керамички плочки	керамички плочки	4.44
11	Тоалет	керамички плочки	керамички плочки	2.60
12	Балкон	керамички плочки	фасадна обработка	7.60
	ВКУПНО			111.48 7.60
				119.08
СТАН 126 - ДВОСОБЕН				
1	Влез	ламинат	малтерисано	5.81
2	Кујна	керамички плочки	кер.пл./малтер.	4.85
3	Трпезарија и боравок	ламинат	малтерисано	19.45
4	Спална соба	ламинат	малтерисано	10.18
5	Бања	керамички плочки	керамички плочки	3.34
6	Балкон	керамички плочки	фасадна обработка	4.57
	ВКУПНО			43.63 4.57
				48.20
СТАН 127 - ТРОСОБЕН				
1	Влез	ламинат	малтерисано	8.08
2	Кујна	керамички плочки	кер.пл./малтер.	3.97
3	Трпезарија и боравок	ламинат	малтерисано	22.43
4	Дегажман	ламинат	малтерисано	4.56
5	Двокреветна соба	ламинат	малтерисано	13.47
6	Спална соба	ламинат	малтерисано	12.67
7	Бања	керамички плочки	керамички плочки	2.72
8	Бања	керамички плочки	керамички плочки	3.48
9	Балкон	керамички плочки	фасадна обработка	6.6
	ВКУПНО			71.38 6.60
				77.98
СТАН 128 - ТРОСОБЕН				
1	Влез	ламинат	малтерисано	2.77
2	Кујна	керамички плочки	кер.пл./малтер.	4.40
3	Трпезарија и боравок	ламинат	малтерисано	18.97
4	Дегажман	ламинат	малтерисано	2.82
5	Двокреветна соба	ламинат	малтерисано	13.00
6	Спална соба	ламинат	малтерисано	11.60
7	Бања	керамички плочки	керамички плочки	3.60
8	Балкон	керамички плочки	фасадна обработка	4.71
	ВКУПНО			57.16 4.71
				61.87
СТАН 129 - ДВОСОБЕН				
1	Влез	ламинат	малтерисано	2.81
2	Кујна	керамички плочки	кер.пл./малтер.	4.14
3	Трпезарија и боравок	ламинат	малтерисано	23.14
4	Дегажман	ламинат	малтерисано	2.78
5	Спална соба	ламинат	малтерисано	10.56
6	Бања	керамички плочки	керамички плочки	3.53
7	Балкон	керамички плочки	фасадна обработка	4.01
	ВКУПНО			46.96 4.01
				50.97
СТАН 130 - ДВОСОБЕН				
1	Влез	ламинат	малтерисано	2.81
2	Кујна	керамички плочки	кер.пл./малтер.	4.07
3	Трпезарија и боравок	ламинат	малтерисано	23.84
4	Спална соба	ламинат	малтерисано	10.72
5	Бања	керамички плочки	керамички плочки	3.54
6	Балкон	керамички плочки	фасадна обработка	2.79
	ВКУПНО			44.98 2.79
				47.77
СТАН 131 - ТРОСОБЕН				
1	Влез	ламинат	малтерисано	7.30
2	Кујна	керамички плочки	кер.пл./малтер.	6.11
3	Трпезарија и боравок	ламинат	малтерисано	20.18
4	Дегажман	ламинат	малтерисано	3.46
5	Двокреветна соба	ламинат	малтерисано	16.48
6	Спална соба	ламинат	малтерисано	14.07
7	Бања	керамички плочки	керамички плочки	3.34
8	Бања	керамички плочки	керамички плочки	3.76
9	Балкон	керамички плочки	фасадна обработка	5.75
	ВКУПНО			74.70 5.75
				80.45
СТАН 132 - ТРОСОБЕН				
1	Влез	ламинат	малтерисано	4.58
2	Кујна	керамички плочки	кер.пл./малтер.	8.16
3	Трпезарија и боравок	ламинат	малтерисано	22.44
4	Дегажман	ламинат	малтерисано	5.14
5	Двокреветна соба	ламинат	малтерисано	16.24
6	Спална соба	ламинат	малтерисано	10.95
7	Бања	керамички плочки	керамички плочки	4.00
8	Бања	керамички плочки	керамички плочки	2.47
9	Балкон	керамички плочки	фасадна обработка	5.55
	ВКУПНО			73.98 5.55
				79.53
ВЛЕЗ 2 (КОМУНИКАЦИИ)				
1	Вертикални комуникации	керамички плочки	керамички плочки	13.23
2	Хоризонтални комуникации	керамички плочки	керамички плочки	44.62
3	Вертикални комуникации	керамички плочки	керамички плочки	11.92
	ВКУПНО			69.77
СТАН 105 - ДВОСОБЕН				
1	Влез	ламинат	малтерисано	2.84
2	Кујна	керамички плочки	кер.пл./малтер.	3.57
3	Трпезарија и боравок	ламинат	малтерисано	17.23
4	Дегажман	ламинат	малтерисано	2.88
5	Спална соба	ламинат	малтерисано	11.96
6	Бања	керамички плочки	керамички плочки	4.55
7	Балкон	керамички плочки	фасадна обработка	5.91
	ВКУПНО			43.03 5.91
				48.94
СТАН 106 - ДВОСОБЕН				
1	Влез	ламинат	малтерисано	2.00
2	Кујна	керамички плочки	кер.пл./малтер.	5.04
3	Трпезарија и боравок	ламинат	малтерисано	27.74
4	Дегажман	ламинат	малтерисано	2.64
5	Спална соба	ламинат	малтерисано	14.32
6	Бања	керамички плочки	керамички плочки	4.56
7	Балкон	керамички плочки	фасадна обработка	4.39
	ВКУПНО			56.30 4.39
				60.69
СТАН 107 - ДВОСОБЕН				
1	Влез	ламинат	малтерисано	4.57
2	Кујна	керамички плочки	кер.пл./малтер.	4.56
3	Трпезарија и боравок	ламинат	малтерисано	25.41
4	Дегажман	ламинат	малтерисано	2.68
5	Спална соба	ламинат	малтерисано	11.83
6	Бања	керамички плочки	керамички плочки	4.24
7	Балкон	керамички плочки	фасадна обработка	4.51
	ВКУПНО			53.29 4.51
				57.80
СТАН 108 - ТРОСОБЕН				
1	Влез	ламинат	малтерисано	6.12
2	Кујна	керамички плочки	кер.пл./малтер.	6.87
3	Трпезарија и боравок	ламинат	малтерисано	20.26
4	Дегажман	ламинат	малтерисано	2.58
5	Двокреветна соба	ламинат	малтерисано	12.23
6	Спална соба	ламинат	малтерисано	18.04
7	Бања	керамички плочки	керамички плочки	3.95
8	Тоалет	керамички плочки	керамички плочки	1.95
9	Балкон	керамички плочки	фасадна обработка	3.51
	ВКУПНО			71.46 3.51
				74.97

СТАН 109 - ТРОСОБЕН				
1	Влез	ламинат	малтерисано	7.60
2	Кујна	керамички плочки	кер.пл./малтер.	4.65
3	Трпезарија и боравок	ламинат	малтерисано	17.73
4	Дегажман	ламинат	малтерисано	3.12
5	Двокреветна соба	ламинат	малтерисано	15.24
6	Спална соба	ламинат	малтерисано	15.63
7	Бања	керамички плочки	керамички плочки	4.56
8	Тоалет	керамички плочки	керамички плочки	1.82
9	Балкон	керамички плочки	фасадна обработка	5.36
	ВКУПНО			70.35 5.36
				75.71
СТАН 110 - ДВОСОБЕН				
1	Влез	ламинат	малтерисано	6.30
2	Кујна	керамички плочки	кер.пл./малтер.	4.37
3	Трпезарија и боравок	ламинат	малтерисано	23.58
4	Спална соба	ламинат	малтерисано	12.33
5	Бања	керамички плочки	керамички плочки	4.76
6	Балкон	керамички плочки	фасадна обработка	4.42
	ВКУПНО			51.34 4.42
				55.76
СТАН 111 - ДВОСОБЕН				
1	Влез	ламинат	малтерисано	2.87
2	Кујна	керамички плочки	кер.пл./малтер.	3.95
3	Трпезарија и боравок	ламинат	малтерисано	19.48
4	Дегажман	ламинат	малтерисано	2.66
5	Спална соба	ламинат	малтерисано	12.17
6	Бања	керамички плочки	керамички плочки	3.55
7	Балкон	керамички плочки	фасадна обработка	4.83
	ВКУПНО			44.68 4.83
				49.51
СТАН 112 - ДВОСОБЕН				
1	Влез	ламинат	малтерисано	2.97
2	Кујна	керамички плочки	кер.пл./малтер.	5.54
3	Трпезарија и боравок	ламинат	малтерисано	17.15
4	Спална соба	ламинат	малтерисано	13.61
5	Бања	керамички плочки	керамички плочки	3.87
6	Балкон	керамички плочки	фасадна обработка	5.92
	ВКУПНО			43.14 5.92
				49.06
ВЛЕЗ 3 (КОМУНИКАЦИИ)				
1	Вертикални комуникации	керамички плочки	керамички плочки	13.23
2	Хоризонтални комуникации	керамички плочки	керамички плочки	51.40
3	Вертикални комуникации	керамички плочки	керамички плочки	10.35
	ВКУПНО			74.98
СТАН 114 - ТРОСОБЕН				
1	Влез	ламинат	малтерисано	3.39
2	Кујна	керамички плочки	кер.пл./малтер.	4.52
3	Трпезарија и боравок	ламинат	малтерисано	22.39
4	Дегажман	ламинат	малтерисано	3.39
5	Двокреветна соба	ламинат	малтерисано	13.03
6	Спална соба	ламинат	малтерисано	16.67
7	Бања	керамички плочки	керамички плочки	4.58
8	Бања	керамички плочки	керамички плочки	4.06
9	Утилити	керамички плочки	керамички плочки	1.68
10	Балкон	керамички плочки	фасадна обработка	6.11
	ВКУПНО			73.71 6.11
				79.82
СТАН 115 - ТРОСОБЕН				
1	Влез	ламинат	малтерисано	8.68
2	Кујна	керамички плочки	кер.пл./малтер.	5.12
3	Трпезарија и боравок	ламинат	малтерисано	28.99
4	Еднокреветна соба	ламинат	малтерисано	10.08
5	Спална соба	ламинат	малтерисано	10.21
6	Бања	керамички плочки	керамички плочки	4.08
7	Тоалет	керамички плочки	керамички плочки	1.69
8	Балкон	керамички плочки	фасадна обработка	6.18
	ВКУПНО			68.85 6.18
				75.03
СТАН 116 - ТРОСОБЕН				
1	Влез	ламинат	малтерисано	8.42
2	Кујна	керамички плочки	кер.пл./малтер.	5.00
3	Трпезарија и боравок	ламинат	малтерисано	23.38
4	Еднокреветна соба	ламинат	малтерисано	10.43
5	Спална соба	ламинат	малтерисано	14.06
6	Бања	керамички плочки	керамички плочки	5.41
7	Балкон	керамички плочки	фасадна обработка	3.99
8	Балкон	керамички плочки	фасадна обработка	1.36
	ВКУПНО			66.70 5.35
				72.05
СТАН 117 - ТРОСОБЕН				
1	Влез	ламинат	малтерисано	3.12
2	Кујна	керамички плочки	кер.пл./малтер.	4.50
3	Трпезарија и боравок	ламинат	малтерисано	25.48
4	Дегажман	ламинат	малтерисано	1.90
5	Еднокреветна соба	ламинат	малтерисано	9.18
6	Спална соба	ламинат	малтерисано	12.51
7	Бања	керамички плочки	керамички плочки	3.90
8	Тоалет	керамички плочки	керамички плочки	3.26
9	Балкон	керамички плочки	фасадна обработка	8.63
	ВКУПНО			63.85 8.63
				72.48
СТАН 118 - ДВОСОБЕН				
1	Влез	ламинат	малтерисано	4.78
2	Кујна	керамички плочки	кер.пл./малтер.	5.10
3	Трпезарија и боравок	ламинат	малтерисано	23.73
4	Дегажман	ламинат	малтерисано	3.02
5	Спална соба	ламинат	малтерисано	12.99
6	Бања	керамички плочки	керамички плочки	4.65
7	Балкон	керамички плочки	фасадна обработка	3.51
	ВКУПНО			54.27 3.51
				57.78
СТАН 119 - ДВОСОБЕН				
1	Влез	ламинат	малтерисано	4.17
2	Кујна	керамички плочки	кер.пл./малтер.	4.86
3	Трпезарија и боравок	ламинат	малтерисано	21.57
4	Дегажман	ламинат	малтерисано	2.10
5	Спална соба	ламинат	малтерисано	11.20
6	Бања	керамички плочки	керамички плочки	3.47
7	Балкон	керамички плочки	фасадна обработка	5.01
	ВКУПНО			47.37 5.01
				52.38
СТАН 120 - ДВОСОБЕН				
1	Влез	ламинат	малтерисано	2.87
2	Кујна	керамички плочки	кер.пл./малтер.	4.81
3	Трпезарија и боравок	ламинат	малтерисано	19.84
4	Дегажман	ламинат	малтерисано	2.73
5	Спална соба	ламинат	малтерисано	11.83
6	Бања	керамички плочки	керамички плочки	3.60
7	Балкон	керамички плочки	фасадна обработка	5.30
	ВКУПНО			45.68 5.30
				50.98
СТАН 121 - ДВОСОБЕН				
1	Влез	ламинат	малтерисано	2.67
2	Кујна	керамички плочки	кер.пл./малтер.	3.93
3	Трпезарија и боравок	ламинат	малтерисано	22.35
4	Дегажман	ламинат	малтерисано	2.69
5	Спална соба	ламинат	малтерисано	10.71
6	Бања	керамички плочки	керамички плочки	3.58
7	Балкон	керамички плочки	фасадна обработка	4.66
	ВКУПНО			45.93 4.66
				50.59
ВКУПНО НЕТО СТАНБЕНА ПОВРШИНА				1577.04
ВКУПНО НЕТО ПОВРШИНА				1796.39
ВКУПНО БРУТО ПОВРШИНА				2111.00

ПРОЕКТ:

Домување во станбени згради
ул. Никола Русински бб, ГП 6.1, КО Карпош Скопје

ИДЕЕН ПРОЕКТ

ИНВЕСТИТОР:
ЗСФ КОМ ДООЕЛ, СКОПЈЕ
ДЕЛТА 2015 КОНСТРАКШН ДООЕЛ, СКОПЈЕ

ИЗРАБОТИЛ:
ГМС ПРОЕКТ ДООЕЛ, СКОПЈЕ
magos_dsc@yahoo.com

ФАЗА: АРХИТЕКТУРА — A

ПРОЕКТАНТИ:
Горѓи МОЈСОВ диа
Оливија МОЈСОВА диа
Сандра МОЈСОВА миа

СОДРЖИНА: ОСНОВА НА КАТ 15

ТЕХНИЧКИ БРОЈ: 27/22

ДИРЕКТОР: О. МОЈСОВА диа

ДАТА: 10/2023

РАЗМЕР: 1:100

ЛИСТ БРОЈ: 22

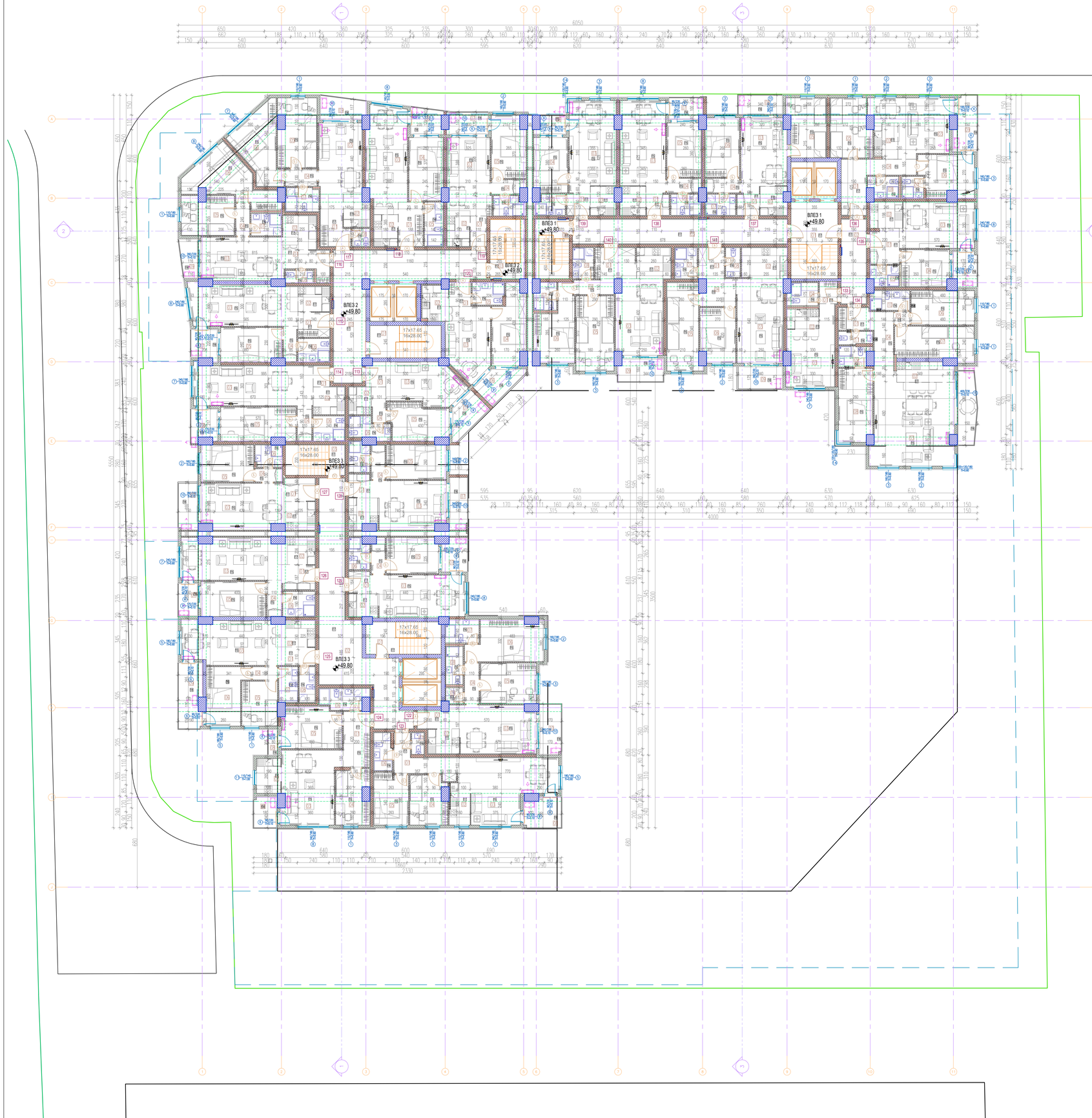

ЛЕГЕНДА					
БРОЈ	ПРОСТОРИЈА	ПОД	ЅИД	ПОВРШИНА	
ВЛЕЗ 1 (КОМУНИКАЦИИ)					
1	Вертикални комуникации	керамички плочки	керамички плочки	20.59	
2	Хоризонтални комуникации	керамички плочки	керамички плочки	12.16	
3	Хоризонтални комуникации	керамички плочки	керамички плочки	30.15	
4	Вертикални комуникации	керамички плочки	керамички плочки	11.70	
	ВКУПНО			74.60	
СТАН 133 - ГАРСОЊЕРА					
1	Влез	ламинат	малтерисано	2.30	
2	Кујна	керамички плочки	кер.пл./малтер.	3.60	
3	Трпезарија и боравок	ламинат	малтерисано	17.87	
4	Бања	керамички плочки	керамички плочки	3.87	
	ВКУПНО			27.64	
СТАН 134 - ЧЕТВОРОСОБЕН					
1	Влез	ламинат	малтерисано	4.47	
2	Кујна	керамички плочки	кер.пл./малтер.	6.41	
3	Трпезарија и боравок	ламинат	малтерисано	41.71	
4	Дегажман	ламинат	малтерисано	5.99	
5	Дегажман	ламинат	малтерисано	1.14	
6	Еднокреветна соба	ламинат	малтерисано	12.48	
7	Двокреветна соба	ламинат	малтерисано	14.49	
8	Спална соба	ламинат	малтерисано	14.26	
9	Бања	керамички плочки	керамички плочки	3.48	
10	Бања	керамички плочки	керамички плочки	4.44	
11	Тоалет	керамички плочки	керамички плочки	2.60	
12	Балкон	керамички плочки	фасадна обработка		7.25
	ВКУПНО			111.47	7.25
				118.72	
СТАН 135 - ДВОСОБЕН					
1	Влез	ламинат	малтерисано	5.81	
2	Кујна	керамички плочки	кер.пл./малтер.	4.85	
3	Трпезарија и боравок	ламинат	малтерисано	19.45	
4	Спална соба	ламинат	малтерисано	10.18	
5	Бања	керамички плочки	керамички плочки	3.34	
6	Балкон	керамички плочки	фасадна обработка		4.57
	ВКУПНО			43.63	4.57
				48.20	
СТАН 136 - ТРОСОБЕН					
1	Влез	ламинат	малтерисано	8.08	
2	Кујна	керамички плочки	кер.пл./малтер.	3.97	
3	Трпезарија и боравок	ламинат	малтерисано	22.43	
4	Дегажман	ламинат	малтерисано	4.56	
5	Двокреветна соба	ламинат	малтерисано	13.47	
6	Спална соба	ламинат	малтерисано	12.67	
7	Бања	керамички плочки	керамички плочки	2.72	
8	Бања	керамички плочки	керамички плочки	3.48	
9	Балкон	керамички плочки	фасадна обработка		6.6
	ВКУПНО			71.38	6.60
				77.98	
СТАН 137 - ТРОСОБЕН					
1	Влез	ламинат	малтерисано	2.77	
2	Кујна	керамички плочки	кер.пл./малтер.	4.40	
3	Трпезарија и боравок	ламинат	малтерисано	18.97	
4	Дегажман	ламинат	малтерисано	2.82	
5	Двокреветна соба	ламинат	малтерисано	13.00	
6	Спална соба	ламинат	малтерисано	11.60	
7	Бања	керамички плочки	керамички плочки	3.60	
8	Балкон	керамички плочки	фасадна обработка		4.71
	ВКУПНО			57.16	4.71
				61.87	
СТАН 138 - ДВОСОБЕН					
1	Влез	ламинат	малтерисано	2.81	
2	Кујна	керамички плочки	кер.пл./малтер.	4.14	
3	Трпезарија и боравок	ламинат	малтерисано	23.14	
4	Дегажман	ламинат	малтерисано	2.78	
5	Спална соба	ламинат	малтерисано	10.56	
6	Бања	керамички плочки	керамички плочки	3.53	
7	Балкон	керамички плочки	фасадна обработка		4.01
	ВКУПНО			46.96	4.01
				50.97	
СТАН 139 - ДВОСОБЕН					
1	Влез	ламинат	малтерисано	2.81	
2	Кујна	керамички плочки	кер.пл./малтер.	4.07	
3	Трпезарија и боравок	ламинат	малтерисано	23.84	
4	Спална соба	ламинат	малтерисано	10.72	
5	Бања	керамички плочки	керамички плочки	3.54	
6	Балкон	керамички плочки	фасадна обработка		2.79
	ВКУПНО			44.98	2.79
				47.77	
СТАН 140 - ТРОСОБЕН					
1	Влез	ламинат	малтерисано	7.30	
2	Кујна	керамички плочки	кер.пл./малтер.	6.11	
3	Трпезарија и боравок	ламинат	малтерисано	20.18	
4	Дегажман	ламинат	малтерисано	3.46	
5	Двокреветна соба	ламинат	малтерисано	16.48	
6	Спална соба	ламинат	малтерисано	14.07	
7	Бања	керамички плочки	керамички плочки	3.34	
8	Бања	керамички плочки	керамички плочки	3.76	
9	Балкон	керамички плочки	фасадна обработка		5.75
	ВКУПНО			74.70	5.75
				80.45	
СТАН 141 - ТРОСОБЕН					
1	Влез	ламинат	малтерисано	4.58	
2	Кујна	керамички плочки	кер.пл./малтер.	8.16	
3	Трпезарија и боравок	ламинат	малтерисано	22.44	
4	Дегажман	ламинат	малтерисано	5.14	
5	Двокреветна соба	ламинат	малтерисано	16.24	
6	Спална соба	ламинат	малтерисано	10.95	
7	Бања	керамички плочки	керамички плочки	4.00	
8	Бања	керамички плочки	керамички плочки	2.47	
9	Балкон	керамички плочки	фасадна обработка		5.55
	ВКУПНО			73.98	5.55
				79.53	
ВЛЕЗ 2 (КОМУНИКАЦИИ)					
1	Вертикални комуникации	керамички плочки	керамички плочки	13.23	
2	Хоризонтални комуникации	керамички плочки	керамички плочки	44.62	
3	Вертикални комуникации	керамички плочки	керамички плочки	11.92	
	ВКУПНО			69.77	
СТАН 113 - ДВОСОБЕН					
1	Влез	ламинат	малтерисано	2.84	
2	Кујна	керамички плочки	кер.пл./малтер.	3.57	
3	Трпезарија и боравок	ламинат	малтерисано	17.23	
4	Дегажман	ламинат	малтерисано	2.88	
5	Спална соба	ламинат	малтерисано	11.96	
6	Бања	керамички плочки	керамички плочки	4.55	
7	Балкон	керамички плочки	фасадна обработка		5.91
	ВКУПНО			43.03	5.91
				48.94	
СТАН 114 - ДВОСОБЕН					
1	Влез	ламинат	малтерисано	2.00	
2	Кујна	керамички плочки	кер.пл./малтер.	5.04	
3	Трпезарија и боравок	ламинат	малтерисано	27.88	
4	Дегажман	ламинат	малтерисано	2.64	
5	Спална соба	ламинат	малтерисано	14.32	
6	Бања	керамички плочки	керамички плочки	4.56	
7	Балкон	керамички плочки	фасадна обработка		4.39
	ВКУПНО			56.44	4.39
				60.83	
СТАН 115 - ДВОСОБЕН					
1	Влез	ламинат	малтерисано	4.57	
2	Кујна	керамички плочки	кер.пл./малтер.	4.56	
3	Трпезарија и боравок	ламинат	малтерисано	25.41	
4	Дегажман	ламинат	малтерисано	2.68	
5	Спална соба	ламинат	малтерисано	11.83	
6	Бања	керамички плочки	керамички плочки	4.24	
7	Балкон	керамички плочки	фасадна обработка		4.16
	ВКУПНО			53.29	4.16
				57.45	
СТАН 116 - ТРОСОБЕН					
1	Влез	ламинат	малтерисано	4.12	
2	Кујна	керамички плочки	кер.пл./малтер.	6.57	
3	Трпезарија и боравок	ламинат	малтерисано	26.26	
4	Дегажман	ламинат	малтерисано	2.58	
5	Двокреветна соба	ламинат	малтерисано	13.03	
6	Спална соба	ламинат	малтерисано	10.04	
7	Бања	керамички плочки	керамички плочки	3.91	
8	Тоалет	керамички плочки	керамички плочки	1.95	
9	Балкон	керамички плочки	фасадна обработка		3.51
	ВКУПНО			71.46	3.51
				74.97	

СТАН 117 - ТРОСОБЕН					
1	Влез	ламинат	малтерисано	7.60	
2	Кујна	керамички плочки	кер.пл./малтер.	4.65	
3	Трпезарија и боравок	ламинат	малтерисано	17.73	
4	Дегажман	ламинат	малтерисано	3.12	
5	Двокреветна соба	ламинат	малтерисано	15.24	
6	Спална соба	ламинат	малтерисано	15.63	
7	Бања	керамички плочки	керамички плочки	4.56	
8	Тоалет	керамички плочки	керамички плочки	1.82	
9	Балкон	керамички плочки	фасадна обработка		5.36
	ВКУПНО			70.35	5.36
				75.71	
СТАН 118 - ДВОСОБЕН					
1	Влез	ламинат	малтерисано	6.30	
2	Кујна	керамички плочки	кер.пл./малтер.	4.37	
3	Трпезарија и боравок	ламинат	малтерисано	23.58	
4	Спална соба	ламинат	малтерисано	12.33	
5	Бања	керамички плочки	керамички плочки	4.76	
6	Балкон	керамички плочки	фасадна обработка		4.42
	ВКУПНО			51.34	4.42
				55.76	
СТАН 119 - ДВОСОБЕН					
1	Влез	ламинат	малтерисано	2.87	
2	Кујна	керамички плочки	кер.пл./малтер.	3.95	
3	Трпезарија и боравок	ламинат	малтерисано	19.48	
4	Дегажман	ламинат	малтерисано	2.66	
5	Спална соба	ламинат	малтерисано	12.17	
6	Бања	керамички плочки	керамички плочки	3.55	
7	Балкон	керамички плочки	фасадна обработка		4.83
	ВКУПНО			44.68	4.83
				49.51	
СТАН 120 - ДВОСОБЕН					
1	Влез	ламинат	малтерисано	2.97	
2	Кујна	керамички плочки	кер.пл./малтер.	5.54	
3	Трпезарија и боравок	ламинат	малтерисано	17.15	
4	Спална соба	ламинат	малтерисано	13.61	
5	Бања	керамички плочки	керамички плочки	3.87	
6	Балкон	керамички плочки	фасадна обработка		5.92
	ВКУПНО			43.14	5.92
				49.06	
ВЛЕЗ 3 (КОМУНИКАЦИИ)					
1	Вертикални комуникации	керамички плочки	керамички плочки	13.23	
2	Хоризонтални комуникации	керамички плочки	керамички плочки	51.40	
3	Вертикални комуникации	керамички плочки	керамички плочки	10.35	
	ВКУПНО			74.98	
СТАН 122 - ТРОСОБЕН					
1	Влез	ламинат	малтерисано	3.39	
2	Кујна	керамички плочки	кер.пл./малтер.	4.52	
3	Трпезарија и боравок	ламинат	малтерисано	22.39	
4	Дегажман	ламинат	малтерисано	3.39	
5	Двокреветна соба	ламинат	малтерисано	13.03	
6	Спална соба	ламинат	малтерисано	16.67	
7	Бања	керамички плочки	керамички плочки	4.58	
8	Бања	керамички плочки	керамички плочки	4.06	
9	Утилити	керамички плочки	керамички плочки	1.68	
10	Балкон	керамички плочки	фасадна обработка		6.11
	ВКУПНО			73.71	6.11
				79.82	
СТАН 123 - ТРОСОБЕН					
1	Влез	ламинат	малтерисано	8.68	
2	Кујна	керамички плочки	кер.пл./малтер.	5.12	
3	Трпезарија и боравок	ламинат	малтерисано	28.99	
4	Еднокреветна соба	ламинат	малтерисано	10.08	
5	Спална соба	ламинат	малтерисано	10.21	
6	Бања	керамички плочки	керамички плочки	4.08	
7	Тоалет	керамички плочки	керамички плочки	1.69	
8	Балкон	керамички плочки	фасадна обработка		6.18
	ВКУПНО			68.85	6.18
				75.03	
СТАН 124 - ТРОСОБЕН					
1	Влез	ламинат	малтерисано	8.42	
2	Кујна	керамички плочки	кер.пл./малтер.	5.00	
3	Трпезарија и боравок	ламинат	малтерисано	23.38	
4	Еднокреветна соба	ламинат	малтерисано	10.43	
5	Спална соба	ламинат	малтерисано	14.06	
6	Бања	керамички плочки	керамички плочки	5.41	
7	Балкон	керамички плочки	фасадна обработка		3.99
8	Балкон	керамички плочки	фасадна обработка		1.36
	ВКУПНО			66.70	5.35
				72.05	
СТАН 125 - ТРОСОБЕН					
1	Влез	ламинат	малтерисано	3.12	
2	Кујна	керамички плочки	кер.пл./малтер.	4.50	
3	Трпезарија и боравок	ламинат	малтерисано	25.48	
4	Дегажман	ламинат	малтерисано	1.90	
5	Еднокреветна соба	ламинат	малтерисано	9.18	
6	Спална соба	ламинат	малтерисано	12.51	
7	Бања	керамички плочки	керамички плочки	3.90	
8	Тоалет	керамички плочки	керамички плочки	3.26	
9	Балкон	керамички плочки	фасадна обработка		8.63
	ВКУПНО			63.85	8.63
				72.48	
СТАН 126 - ДВОСОБЕН					
1	Влез	ламинат	малтерисано	4.78	
2	Кујна	керамички плочки	кер.пл./малтер.	5.10	
3	Трпезарија и боравок	ламинат	малтерисано	23.73	
4	Дегажман	ламинат	малтерисано	3.02	
5	Спална соба	ламинат	малтерисано	12.99	
6	Бања	керамички плочки	керамички плочки	4.65	
7	Балкон	керамички плочки	фасадна обработка		3.51
	ВКУПНО			54.27	3.51
				57.78	
СТАН 127 - ДВОСОБЕН					
1	Влез	ламинат	малтерисано	4.17	
2	Кујна	керамички плочки	кер.пл./малтер.	4.86	
3	Трпезарија и боравок	ламинат	малтерисано	21.57	
4	Дегажман	ламинат	малтерисано	2.10	
5	Спална соба	ламинат	малтерисано	11.20	
6	Бања	керамички плочки	керамички плочки	3.47	
7	Балкон	керамички плочки	фасадна обработка		5.01
	ВКУПНО			47.37	5.01
				52.38	
СТАН 128 - ДВОСОБЕН					
1	Влез	ламинат	малтерисано	2.87	
2	Кујна	керамички плочки	кер.пл./малтер.	4.81	
3	Трпезарија и боравок	ламинат	малтерисано	19.84	
4	Дегажман	ламинат	малтерисано	2.73	
5	Спална соба	ламинат	малтерисано	11.83	
6	Бања	керамички плочки	керамички плочки	3.60	
7	Балкон	керамички плочки	фасадна обработка		5.30
	ВКУПНО			45.68	5.30
				50.98	
СТАН 129 - ДВОСОБЕН					
1	Влез	ламинат	малтерисано	2.67	
2	Кујна	керамички плочки	кер.пл./малтер.	3.93	
3	Трпезарија и боравок	ламинат	малтерисано	22.35	
4	Дегажман	ламинат	малтерисано	2.69	
5	Спална соба	ламинат	малтерисано	10.71	
6	Бања	керамички плочки	керамички плочки	3.58	
7	Балкон	керамички плочки	фасадна обработка		4.66
	ВКУПНО			45.93	4.66
				50.59	
ВКУПНО НЕТО СТАНБЕНА ПОВРШИНА				1576.47	
ВКУПНО НЕТО ПОВРШИНА				1795.82	
ВКУПНО БРУТО ПОВРШИНА				2111.00	

ПРОЕКТ:

Домување во станбени згради
ул. Никола Русински бб, ГП 6.1, КО Карпош Скопје

ИДЕЕН ПРОЕКТ

ИНВЕСТИТОР:
ЗСФ КОМ ДООЕЛ, СКОПЈЕ
ДЕЛТА 2015 КОНСТРАКШН ДООЕЛ, СКОПЈЕ

ИЗРАБОТИЛ:
ГМС ПРОЕКТ ДООЕЛ, СКОПЈЕ
magos_dsc@yahoo.com

ФАЗА: АРХИТЕКТУРА — A

ПРОЕКТАНТИ:
Горѓи МОЈСОВ диа
Оливија МОЈСОВА диа
Сандра МОЈСОВА миа

СОДРЖИНА: ОСНОВА НА КАТ 16

ТЕХНИЧКИ БРОЈ: 27/22

ДИРЕКТОР: О. МОЈСОВА диа

ДАТА: 10/2023

РАЗМЕР: 1:100

ЛИСТ БРОЈ: 23



ЛЕГЕНДА

БРОЈ	ПРОСТОРИЈА	ПОД	ЅИД	ПОВРШИНА	
ВЛЕЗ 1 (КОМУНИКАЦИИ)					
1	Вертикални комуникации	керамички плочки	керамички плочки	20.60	
2	Хоризонтални комуникации	керамички плочки	керамички плочки	11.40	
3	Хоризонтални комуникации	керамички плочки	керамички плочки	30.15	
4	Вертикални комуникации	керамички плочки	керамички плочки	11.70	
ВКУПНО				73.85	
СТАН 142 - ГАРСОЊЕРА					
1	Влез	ламинат	малтерисано	2.30	
2	Кујна	керамички плочки	кер.пл./малтер.	3.60	
3	Трпезарија и боравок	ламинат	малтерисано	17.87	
4	Бања	керамички плочки	керамички плочки	3.87	
ВКУПНО				27.64	
СТАН 143 - ЧЕТВОРОСОБЕН					
1	Влез	ламинат	малтерисано	4.47	
2	Кујна	керамички плочки	кер.пл./малтер.	6.41	
3	Трпезарија и боравок	ламинат	малтерисано	41.71	
4	Дегажман	ламинат	малтерисано	5.99	
5	Дегажман	ламинат	малтерисано	1.14	
6	Еднокреветна соба	ламинат	малтерисано	10.89	
7	Двокреветна соба	ламинат	малтерисано	8.58	
8	Спална соба	ламинат	малтерисано	14.26	
9	Бања	керамички плочки	керамички плочки	3.48	
10	Бања	керамички плочки	керамички плочки	4.44	
11	Тоалет	керамички плочки	керамички плочки	2.60	
12	Балкон	керамички плочки	фасадна обработка		7.60
ВКУПНО				103.97	7.60
ВКУПНО				111.57	
СТАН 144 - ЧЕТВОРОСОБЕН					
1	Влез	ламинат	малтерисано	7.81	
2	Кујна	керамички плочки	кер.пл./малтер.	5.45	
3	Трпезарија и боравок	ламинат	малтерисано	31.00	
4	Двокреветна соба	ламинат	малтерисано	13.74	
5	Двокреветна соба	ламинат	малтерисано	13.45	
6	Спална соба	ламинат	малтерисано	14.24	
7	Бања	керамички плочки	керамички плочки	3.61	
8	Бања	керамички плочки	керамички плочки	3.34	
9	Балкон	керамички плочки	фасадна обработка		6.74
ВКУПНО				92.64	6.74
ВКУПНО				99.38	
СТАН 145 - ТРОСОБЕН					
1	Влез	ламинат	малтерисано	2.77	
2	Кујна	керамички плочки	кер.пл./малтер.	4.40	
3	Трпезарија и боравок	ламинат	малтерисано	18.97	
4	Дегажман	ламинат	малтерисано	2.82	
5	Двокреветна соба	ламинат	малтерисано	11.00	
6	Спална соба	ламинат	малтерисано	11.60	
7	Бања	керамички плочки	керамички плочки	3.60	
8	Балкон	керамички плочки	фасадна обработка		5.78
ВКУПНО				55.16	5.78
ВКУПНО				60.94	
СТАН 146 - ДВОСОБЕН					
1	Влез	ламинат	малтерисано	2.81	
2	Кујна	керамички плочки	кер.пл./малтер.	4.14	
3	Трпезарија и боравок	ламинат	малтерисано	18.68	
4	Дегажман	ламинат	малтерисано	2.78	
5	Спална соба	ламинат	малтерисано	11.52	
6	Бања	керамички плочки	керамички плочки	3.53	
7	Балкон	керамички плочки	фасадна обработка		6.31
ВКУПНО				43.46	6.31
ВКУПНО				49.77	
СТАН 147 - ДВОСОБЕН					
1	Влез	ламинат	малтерисано	2.81	
2	Кујна	керамички плочки	кер.пл./малтер.	4.34	
3	Трпезарија и боравок	ламинат	малтерисано	19.25	
4	Спална соба	ламинат	малтерисано	14.17	
5	Бања	керамички плочки	керамички плочки	3.58	
6	Балкон	керамички плочки	фасадна обработка		3.59
ВКУПНО				43.90	3.59
ВКУПНО				47.50	
СТАН 148 - ТРОСОБЕН					
1	Влез	ламинат	малтерисано	7.30	
2	Кујна	керамички плочки	кер.пл./малтер.	6.11	
3	Трпезарија и боравок	ламинат	малтерисано	20.18	
4	Дегажман	ламинат	малтерисано	3.46	
5	Двокреветна соба	ламинат	малтерисано	16.48	
6	Спална соба	ламинат	малтерисано	14.07	
7	Бања	керамички плочки	керамички плочки	3.34	
8	Бања	керамички плочки	керамички плочки	3.76	
9	Балкон	керамички плочки	фасадна обработка		3.52
ВКУПНО				74.70	3.52
ВКУПНО				78.22	
СТАН 149 - ТРОСОБЕН					
1	Влез	ламинат	малтерисано	4.58	
2	Кујна	керамички плочки	кер.пл./малтер.	8.16	
3	Трпезарија и боравок	ламинат	малтерисано	22.44	
4	Дегажман	ламинат	малтерисано	4.87	
5	Двокреветна соба	ламинат	малтерисано	16.24	
6	Спална соба	ламинат	малтерисано	11.22	
7	Бања	керамички плочки	керамички плочки	4.00	
8	Бања	керамички плочки	керамички плочки	2.47	
9	Балкон	керамички плочки	фасадна обработка		5.55
ВКУПНО				73.98	5.55
ВКУПНО				79.53	
ВЛЕЗ 2 (КОМУНИКАЦИИ)					
1	Вертикални комуникации	керамички плочки	керамички плочки	13.23	
2	Хоризонтални комуникации	керамички плочки	керамички плочки	44.62	
3	Вертикални комуникации	керамички плочки	керамички плочки	11.92	
ВКУПНО				69.77	
СТАН 121 - ДВОСОБЕН					
1	Влез	ламинат	малтерисано	2.84	
2	Кујна	керамички плочки	кер.пл./малтер.	3.57	
3	Трпезарија и боравок	ламинат	малтерисано	17.23	
4	Дегажман	ламинат	малтерисано	2.88	
5	Спална соба	ламинат	малтерисано	11.96	
6	Бања	керамички плочки	керамички плочки	4.55	
7	Балкон	керамички плочки	фасадна обработка		4.11
ВКУПНО				43.03	4.11
ВКУПНО				47.14	
СТАН 122 - ДВОСОБЕН					
1	Влез	ламинат	малтерисано	2.00	
2	Кујна	керамички плочки	кер.пл./малтер.	5.04	
3	Трпезарија и боравок	ламинат	малтерисано	27.74	
4	Дегажман	ламинат	малтерисано	2.64	
5	Спална соба	ламинат	малтерисано	14.32	
6	Бања	керамички плочки	керамички плочки	4.56	
7	Балкон	керамички плочки	фасадна обработка		4.39
ВКУПНО				56.30	4.39
ВКУПНО				60.69	
СТАН 123 - ДВОСОБЕН					
1	Влез	ламинат	малтерисано	4.57	
2	Кујна	керамички плочки	кер.пл./малтер.	4.56	
3	Трпезарија и боравок	ламинат	малтерисано	25.41	
4	Дегажман	ламинат	малтерисано	2.68	
5	Спална соба	ламинат	малтерисано	11.83	
6	Бања	керамички плочки	керамички плочки	4.24	
7	Балкон	керамички плочки	фасадна обработка		4.51
ВКУПНО				53.29	4.51
ВКУПНО				57.80	
СТАН 124 - ТРОСОБЕН					
1	Влез	ламинат	малтерисано	6.12	
2	Кујна	керамички плочки	кер.пл./малтер.	6.57	
3	Трпезарија и боравок	ламинат	малтерисано	20.26	
4	Дегажман	ламинат	малтерисано	2.58	
5	Двокреветна соба	ламинат	малтерисано	12.03	
6	Спална соба	ламинат	малтерисано	18.04	
7	Бања	керамички плочки	керамички плочки	3.91	
8	Тоалет	керамички плочки	керамички плочки	1.95	
9	Балкон	керамички плочки	фасадна обработка		3.51
ВКУПНО				71.46	3.51
ВКУПНО				74.97	

ПРОЕКТ:

Домување во станбени згради ул. Никола Русински бб, ГП 6.1, КО Карпош Скопје

СТАН 125 - ТРОСОБЕН				
1	Влез	ламинат	малтерисано	7.60
2	Кујна	керамички плочки	кер.пл./малтер.	4.65
3	Трпезарија и боравок	ламинат	малтерисано	17.73
4	Дегажман	ламинат	малтерисано	3.12
5	Двокреветна соба	ламинат	малтерисано	15.24
6	Спална соба	ламинат	малтерисано	15.63
7	Бања	керамички плочки	керамички плочки	4.56
8	Тоалет	керамички плочки	керамички плочки	1.82
9	Балкон	керамички плочки	фасадна обработка	5.36
ВКУПНО				70.35 5.36
ВКУПНО				75.71
СТАН 126 - ДВОСОБЕН				
1	Влез	ламинат	малтерисано	6.30
2	Кујна	керамички плочки	кер.пл./малтер.	4.37
3	Трпезарија и боравок	ламинат	малтерисано	23.58
4	Спална соба	ламинат	малтерисано	12.33
5	Бања	керамички плочки	керамички плочки	4.76
6	Балкон	керамички плочки	фасадна обработка	4.42
ВКУПНО				51.34 4.42
ВКУПНО				55.76
СТАН 127 - ДВОСОБЕН				
1	Влез	ламинат	малтерисано	2.87
2	Кујна	керамички плочки	кер.пл./малтер.	3.95
3	Трпезарија и боравок	ламинат	малтерисано	19.48
4	Дегажман	ламинат	малтерисано	2.66
5	Спална соба	ламинат	малтерисано	12.17
6	Бања	керамички плочки	керамички плочки	3.55
7	Балкон	керамички плочки	фасадна обработка	4.83
ВКУПНО				44.68 4.83
ВКУПНО				49.51
СТАН 128 - ДВОСОБЕН				
1	Влез	ламинат	малтерисано	2.97
2	Кујна	керамички плочки	кер.пл./малтер.	5.54
3	Трпезарија и боравок	ламинат	малтерисано	17.15
4	Спална соба	ламинат	малтерисано	13.61
5	Бања	керамички плочки	керамички плочки	3.87
6	Балкон	керамички плочки	фасадна обработка	4.11
ВКУПНО				43.14 4.11
ВКУПНО				47.25
ВЛЕЗ 3 (КОМУНИКАЦИИ)				
1	Вертикални комуникации	керамички плочки	керамички плочки	13.23
2	Хоризонтални комуникации	керамички плочки	керамички плочки	51.26
3	Вертикални комуникации	керамички плочки	керамички плочки	10.35
ВКУПНО				74.84
СТАН 130 - ТРОСОБЕН				
1	Влез	ламинат	малтерисано	3.39
2	Кујна	керамички плочки	кер.пл./малтер.	4.52
3	Трпезарија и боравок	ламинат	малтерисано	22.39
4	Дегажман	ламинат	малтерисано	3.39
5	Двокреветна соба	ламинат	малтерисано	13.03
6	Спална соба	ламинат	малтерисано	16.67
7	Бања	керамички плочки	керамички плочки	4.58
8	Бања	керамички плочки	керамички плочки	4.06
9	Утилити	керамички плочки	керамички плочки	1.68
10	Балкон	керамички плочки	фасадна обработка	6.11
ВКУПНО				73.71 6.11
ВКУПНО				79.82
СТАН 131 - ТРОСОБЕН				
1	Влез	ламинат	малтерисано	8.68
2	Кујна	керамички плочки	кер.пл./малтер.	5.12
3	Трпезарија и боравок	ламинат	малтерисано	28.99
4	Еднокреветна соба	ламинат	малтерисано	10.08
5	Спална соба	ламинат	малтерисано	10.21
6	Бања	керамички плочки	керамички плочки	4.08
7	Тоалет	керамички плочки	керамички плочки	1.69
8	Балкон	керамички плочки	фасадна обработка	6.18
ВКУПНО				68.85 6.18
ВКУПНО				75.03
СТАН 132 - ТРОСОБЕН				
1	Влез	ламинат	малтерисано	8.42
2	Кујна	керамички плочки	кер.пл./малтер.	5.00
3	Трпезарија и боравок	ламинат	малтерисано	23.38
4	Еднокреветна соба	ламинат	малтерисано	10.43
5	Спална соба	ламинат	малтерисано	14.06
6	Бања	керамички плочки	керамички плочки	5.41
7	Балкон	керамички плочки	фасадна обработка	3.99
8	Балкон	керамички плочки	фасадна обработка	1.36
ВКУПНО				66.70 5.35
ВКУПНО				72.05
СТАН 133 - ТРОСОБЕН				
1	Влез	ламинат	малтерисано	3.12
2	Кујна	керамички плочки	кер.пл./малтер.	4.50
3	Трпезарија и боравок	ламинат	малтерисано	21.17
4	Дегажман	ламинат	малтерисано	1.90
5	Еднокреветна соба	ламинат	малтерисано	9.18
6	Спална соба	ламинат	малтерисано	12.51
7	Бања	керамички плочки	керамички плочки	3.90
8	Тоалет	керамички плочки	керамички плочки	3.26
9	Балкон	керамички плочки	фасадна обработка	6.45
ВКУПНО				59.54 6.45
ВКУПНО				65.99
СТАН 134 - ДВОСОБЕН				
1	Влез	ламинат	малтерисано	4.81
2	Кујна	керамички плочки	кер.пл./малтер.	5.10
3	Трпезарија и боравок	ламинат	малтерисано	18.96
4	Дегажман	ламинат	малтерисано	3.02
5	Спална соба	ламинат	малтерисано	13.00
6	Бања	керамички плочки	керамички плочки	4.66
7	Балкон	керамички плочки	фасадна обработка	4.62
ВКУПНО				49.55 4.62
ВКУПНО				54.17
СТАН 135 - ДВОСОБЕН				
1	Влез	ламинат	малтерисано	4.17
2	Кујна	керамички плочки	кер.пл./малтер.	4.86
3	Трпезарија и боравок	ламинат	малтерисано	21.57
4	Дегажман	ламинат	малтерисано	2.10
5	Спална соба	ламинат	малтерисано	11.20
6	Бања	керамички плочки	керамички плочки	3.47
7	Балкон	керамички плочки	фасадна обработка	2.81
ВКУПНО				47.37 2.81
ВКУПНО				50.18
СТАН 136 - ДВОСОБЕН				
1	Влез	ламинат	малтерисано	2.87
2	Кујна	керамички плочки	кер.пл./малтер.	4.81
3	Трпезарија и боравок	ламинат	малтерисано	19.84
4	Дегажман	ламинат	малтерисано	2.73
5	Спална соба	ламинат	малтерисано	11.83
6	Бања	керамички плочки	керамички плочки	3.60
7	Балкон	керамички плочки	фасадна обработка	4.28
ВКУПНО				45.68 4.28
ВКУПНО				49.96
СТАН 137 - ДВОСОБЕН				
1	Влез	ламинат	малтерисано	2.67
2	Кујна	керамички плочки	кер.пл./малтер.	4.03
3	Трпезарија и боравок	ламинат	малтерисано	17.94
4	Дегажман	ламинат	малтерисано	2.69
5	Спална соба	ламинат	малтерисано	12.06
6	Бања	керамички плочки	керамички плочки	3.58
7	Балкон	керамички плочки	фасадна обработка	6.33
ВКУПНО				42.97 6.33
ВКУПНО				49.30
ВКУПНО НЕТО СТАНБЕНА ПОВРШИНА				1519.88
ВКУПНО НЕТО ПОВРШИНА				1738.34
ВКУПНО БРУТО ПОВРШИНА				2050.00

ИДЕЕН ПРОЕКТ

ИНВЕСТИТОР:
ЗСФ КОМ ДООЕЛ, СКОПЈЕ
ДЕЛТА 2015 КОНСТРАКШН ДООЕЛ, СКОПЈЕ

ИЗРАБОТИЛ:
ГМС ПРОЕКТ ДООЕЛ, СКОПЈЕ
magos_dsc@yahoo.com

ФАЗА: АРХИТЕКТУРА — A

ПРОЕКТАНТИ:
Ѓорѓи МОЈСОВ диа
Оливија МОЈСОВА диа
Сандра МОЈСОВА миа

СОДРЖИНА: ОСНОВА НА КАТ 17 (ПОТКРОВЈЕ)

ТЕХНИЧКИ БРОЈ: 27/22

ДИРЕКТОР: О. МОЈСОВА диа

ДАТА: 10/2023

РАЗМЕР: 1:100

ЛИСТ БРОЈ: 24

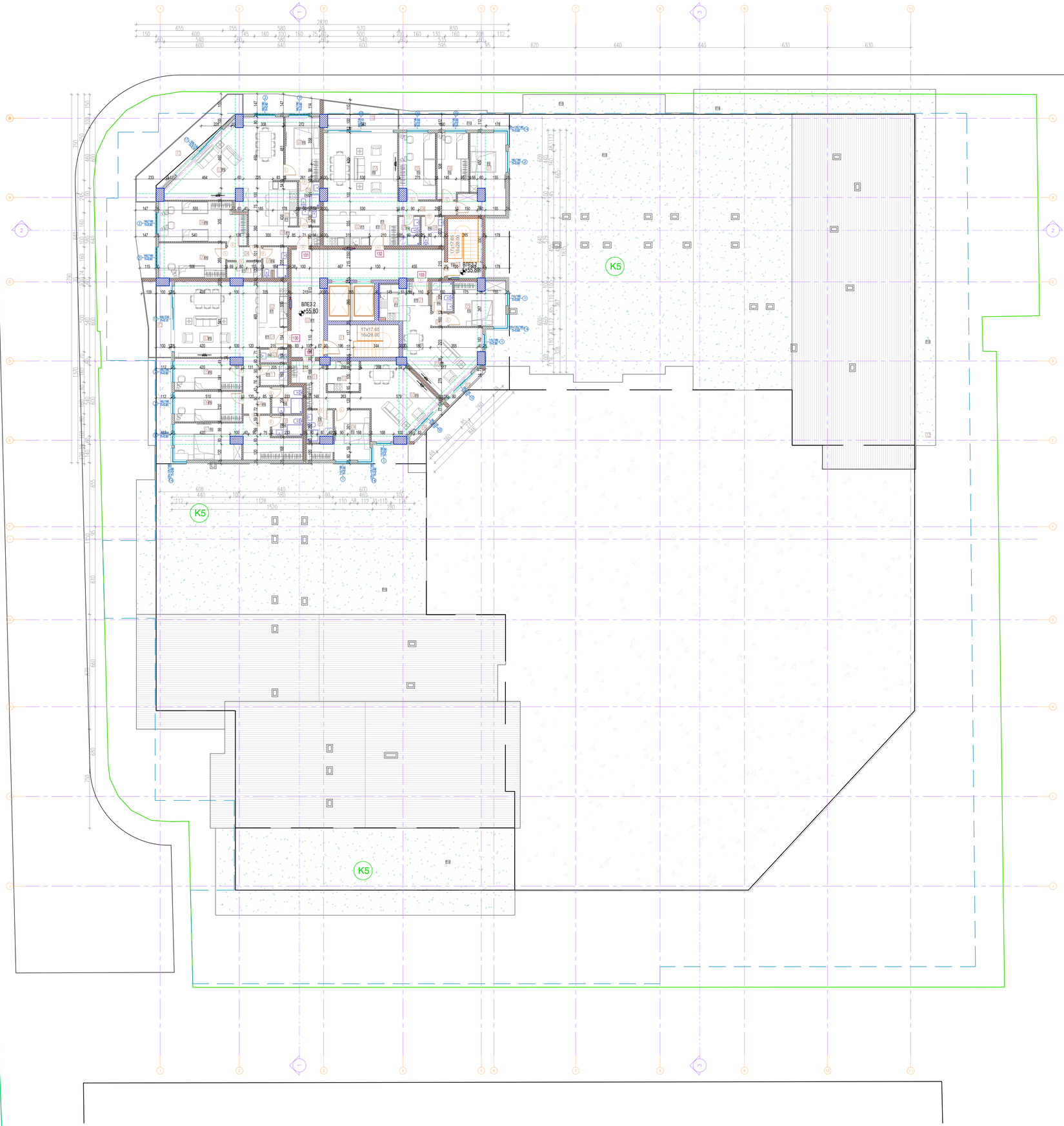

ПРОЕКТ:

Домување во станбени згради ул. Никола Русински бб, ГП 6.1, КО Карпош Скопје

ЛЕГЕНДА

БРОЈ	ПРОСТОРИЈА	ПОД	ЅИД	ПОВРШИНА	
ВЛЕЗ 2 (КОМУНИКАЦИИ)					
1	Вертикални комуникации	керамички плочки	керамички плочки	13.23	
2	Хоризонтални комуникации	керамички плочки	керамички плочки	40.54	
3	Вертикални комуникации	керамички плочки	керамички плочки	11.93	
	ВКУПНО			65.70	
СТАН 129 - ДВОСОБЕН					
1	Влез	ламинат	малтерисано	7.37	
2	Кујна	керамички плочки	кер.пл./малтер.	5.61	
3	Трпезарија и боравок	ламинат	малтерисано	28.59	
4	Спална соба	ламинат	малтерисано	12.68	
5	Бања	керамички плочки	керамички плочки	4.50	
6	Балкон	керамички плочки	фасадна обработка		1.54
	ВКУПНО			58.75	1.54
				60.29	
СТАН 130 - ЧЕТВОРОСОБЕН					
1	Влез	ламинат	малтерисано	3.32	
2	Кујна	керамички плочки	кер.пл./малтер.	7.38	
3	Трпезарија и боравок	ламинат	малтерисано	36.20	
4	Дегажман	ламинат	малтерисано	6.89	
5	Еднокреветна соба	ламинат	малтерисано	11.79	
6	Еднокреветна соба	ламинат	малтерисано	11.73	
7	Спална соба	ламинат	малтерисано	24.86	
8	Бања	керамички плочки	керамички плочки	3.68	
9	Бања	керамички плочки	керамички плочки	4.74	
10	Тоалет	керамички плочки	керамички плочки	2.08	
11	Утилити	керамички плочки	керамички плочки	3.29	
12	Балкон	керамички плочки	фасадна обработка		10.11
	ВКУПНО			115.96	10.11
				126.07	
СТАН 131 - ЧЕТВОРОСОБЕН					
1	Влез	ламинат	малтерисано	7.86	
2	Кујна	керамички плочки	кер.пл./малтер.	7.18	
3	Трпезарија и боравок	ламинат	малтерисано	43.29	
4	Дегажман	ламинат	малтерисано	2.68	
5	Еднокреветна соба	ламинат	малтерисано	13.41	
6	Двокреветна соба	ламинат	малтерисано	19.71	
7	Спална соба	ламинат	малтерисано	12.53	
8	Бања	керамички плочки	керамички плочки	4.20	
9	Бања	керамички плочки	керамички плочки	3.10	
10	Тоалет	керамички плочки	керамички плочки	2.08	
11	Утилити	керамички плочки	керамички плочки	3.21	
12	Балкон	керамички плочки	фасадна обработка		17.59
	ВКУПНО			119.25	17.59
				136.84	
СТАН 132 - ЧЕТВОРОСОБЕН					
1	Влез	ламинат	малтерисано	4.83	
2	Кујна	керамички плочки	кер.пл./малтер.	8.02	
3	Трпезарија и боравок	ламинат	малтерисано	34.69	
4	Дегажман	ламинат	малтерисано	4.67	
5	Еднокреветна соба	ламинат	малтерисано	13.70	
6	Еднокреветна соба	ламинат	малтерисано	11.64	
7	Спална соба	ламинат	малтерисано	17.79	
8	Бања	керамички плочки	керамички плочки	3.85	
9	Бања	керамички плочки	керамички плочки	3.52	
10	Балкон	керамички плочки	фасадна обработка		9.87
	ВКУПНО			102.71	9.87
				112.58	
СТАН 133 - ДВОСОБЕН					
1	Влез	ламинат	малтерисано	2.97	
2	Кујна	керамички плочки	кер.пл./малтер.	5.54	
3	Трпезарија и боравок	ламинат	малтерисано	26.44	
4	Дегажман	ламинат	малтерисано	1.20	
5	Спална соба	ламинат	малтерисано	13.27	
6	Бања	керамички плочки	керамички плочки	3.60	
7	Балкон	керамички плочки	фасадна обработка		1.61
	ВКУПНО			53.02	1.61
				54.63	
ВКУПНО НЕТО СТАНБЕНА ПОВРШИНА				490.41	
ВКУПНО НЕТО ПОВРШИНА				556.11	
ВКУПНО БРУТО ПОВРШИНА				640.00	

ИДЕЕН ПРОЕКТ

ИНВЕСТИТОР:
ЗСФ КОМ ДООЕЛ, СКОПЈЕ
ДЕЛТА 2015 КОНСТРАКШН ДООЕЛ, СКОПЈЕ

ИЗРАБОТИЛ:
ГМС ПРОЕКТ ДООЕЛ, СКОПЈЕ
magos_dsc@yahoo.com

ФАЗА: АРХИТЕКТУРА — A

ПРОЕКТАНТИ:
Горѓи МОЈСОВ дипл.инж.
Оливија МОЈСОВА дипл.инж.
Сандра МОЈСОВА мин.инж.

СОДРЖИНА: ОСНОВА НА ПОТКРОВЈЕ

ТЕХНИЧКИ БРОЈ: 27/22

ДИРЕКТОР: О. МОЈСОВА дипл.инж.

ДАТА: 10/2023

РАЗМЕР: 1:100

ЛИСТ БРОЈ: 25

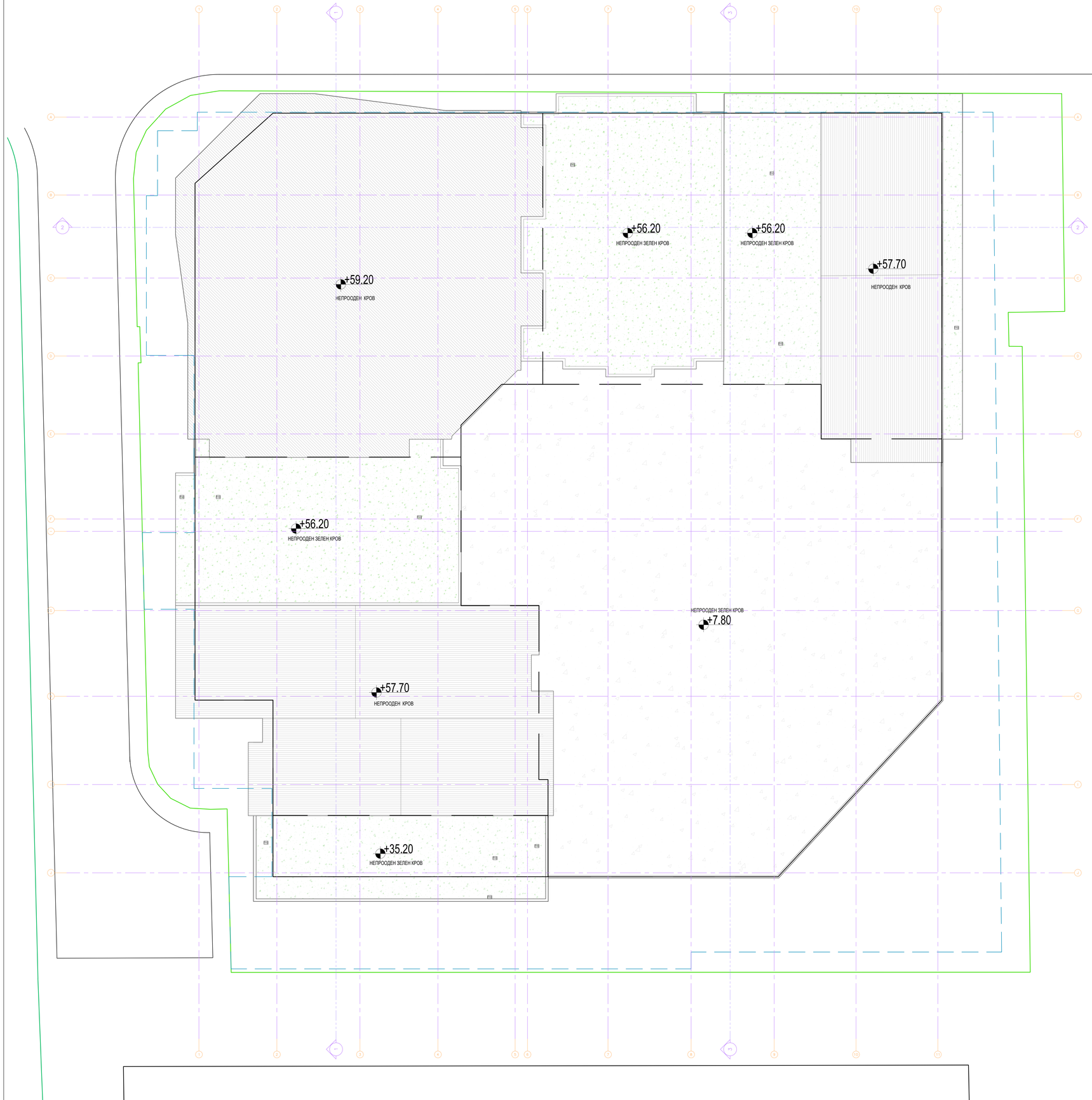

ПРОЕКТ:
Домување во станбени згради
ул. Никола Русински бб, ГП 6.1, КО Карпош Скопје

ИДЕЕН ПРОЕКТ

ИНВЕСТИТОР:
ЗСФ КОМ ДООЕЛ, СКОПЈЕ
ДЕЛТА 2015 КОНСТРАКШН ДООЕЛ, СКОПЈЕ

ИЗРАБОТИЛ:
ГМС ПРОЕКТ ДООЕЛ, СКОПЈЕ
magos_dsc@yahoo.com

ФАЗА: АРХИТЕКТУРА — A

ПРОЕКТАНТИ:
Горѓи МОЈСОВ диа
Оливија МОЈСОВА диа
Сандра МОЈСОВА миа

СОДРЖИНА: ОСНОВА НА ПЕТТА ФАСАДА

ТЕХНИЧКИ БРОЈ: 27/22

ДИРЕКТОР: О. МОЈСОВА диа

ДАТА: 10/2023

РАЗМЕР: 1:100

ЛИСТ БРОЈ: 26

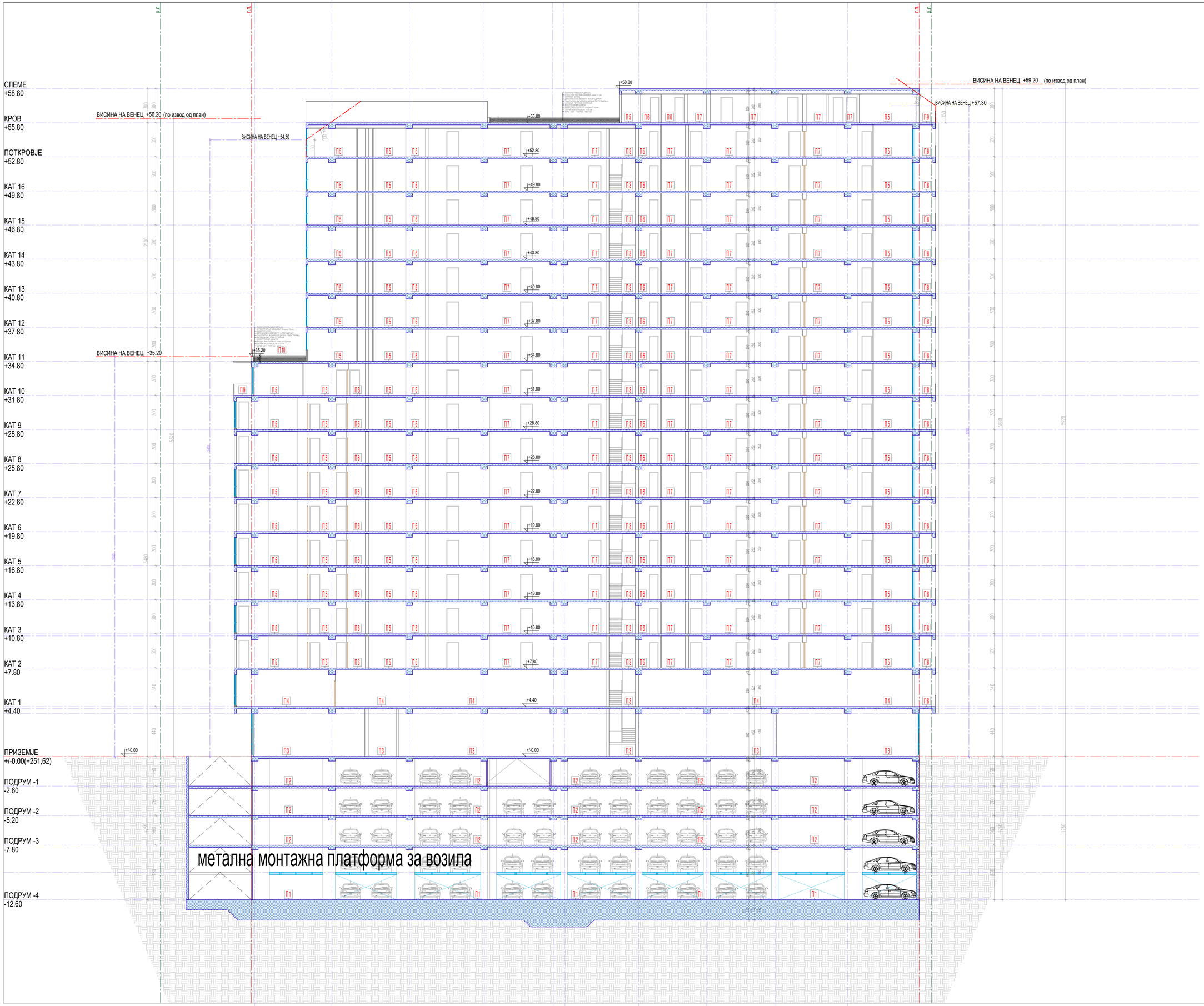

ПРОЕКТ:
Домување во станбени згради
ул. Никола Русински бб, ГП 6.1, КО Карпош Скопје

ИДЕЕН ПРОЕКТ

ИНВЕСТИТОР:
ЗСФ КОМ ДООЕЛ, СКОПЈЕ
ДЕЛТА 2015 КОНСТРАКШН ДООЕЛ, СКОПЈЕ

ИЗРАБОТИЛ:
ГМС ПРОЕКТ ДООЕЛ, СКОПЈЕ
magos_dsc@yahoo.com

ФАЗА: АРХИТЕКТУРА — A

ПРОЕКТАНТИ:
Ѓорѓи МОЈСОВ диа
Оливија МОЈСОВА диа
Сандра МОЈСОВА миа

СОДРЖИНА: ОСНОВА НА ПРЕСЕК 1-1

ТЕХНИЧКИ БРОЈ: 27/22

ДИРЕКТОР: О. МОЈСОВА диа

ДАТА: 10/2023

РАЗМЕР: 1:100

ЛИСТ БРОЈ: 27

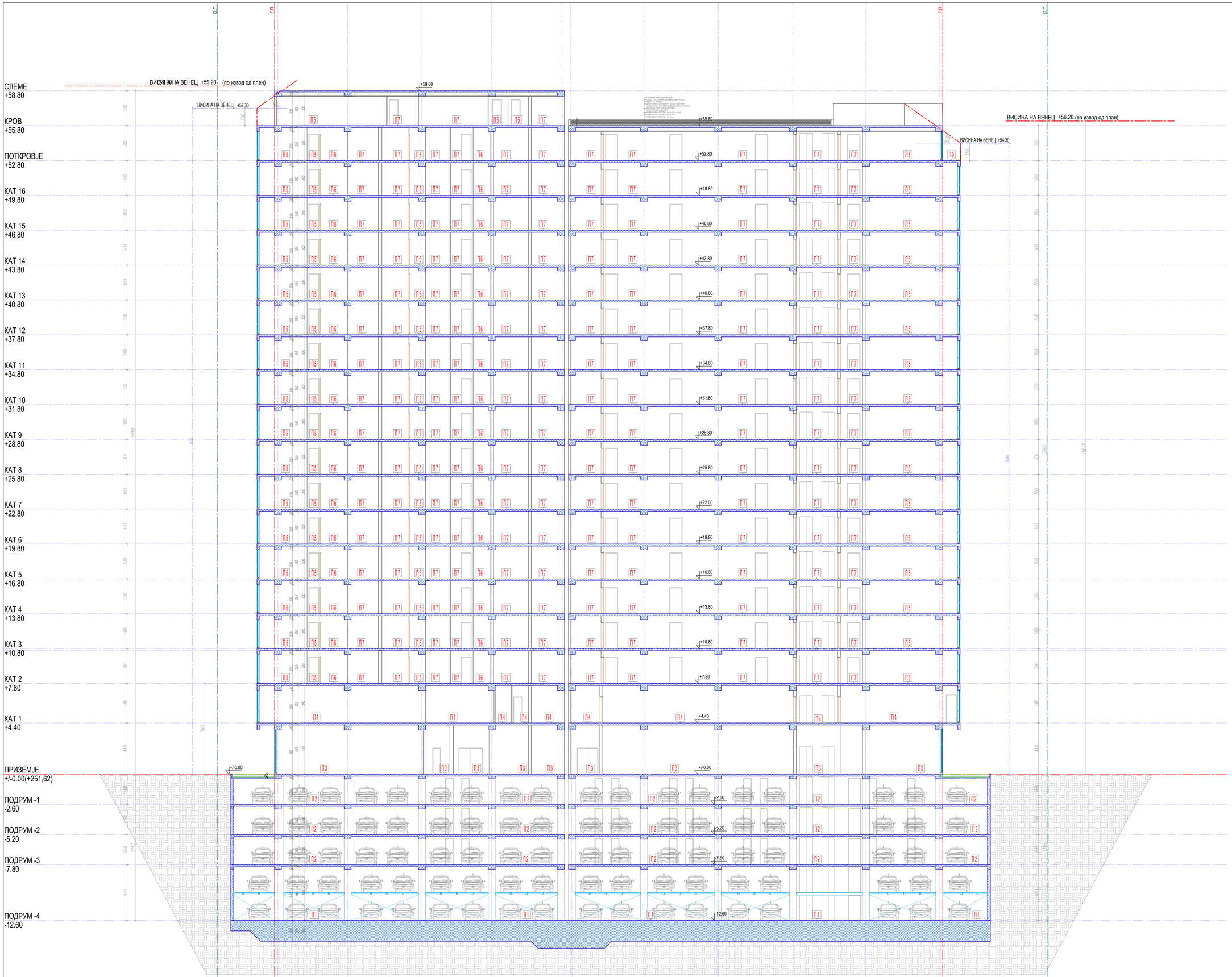

ПРОЕКТ:
Домување во станбени згради
ул. Никола Русински бб, ГП 6.1, КО Карпош Скопје

ИДЕЕН ПРОЕКТ

ИНВЕСТИТОР:
ЗСФ КОМ ДООЕЛ, СКОПЈЕ
ДЕЛТА 2015 КОНСТРАКШН ДООЕЛ, СКОПЈЕ

ИЗРАБОТИЛ:
ГМС ПРОЕКТ ДООЕЛ, СКОПЈЕ
magos_dsc@yahoo.com

ФАЗА: АРХИТЕКТУРА — A

ПРОЕКТАНТИ:
Ѓорѓи МОЈСОВ диа
Оливија МОЈСОВА диа
Сандра МОЈСОВА миа

СОДРЖИНА: ОСНОВА НА ПРЕСЕК 2-2

ДИРЕКТОР: О. МОЈСОВА диа

ТЕХНИЧКИ БРОЈ: 27/22

ДАТА: 10/2023

РАЗМЕР: 1:100

ЛИСТ БРОЈ: 28

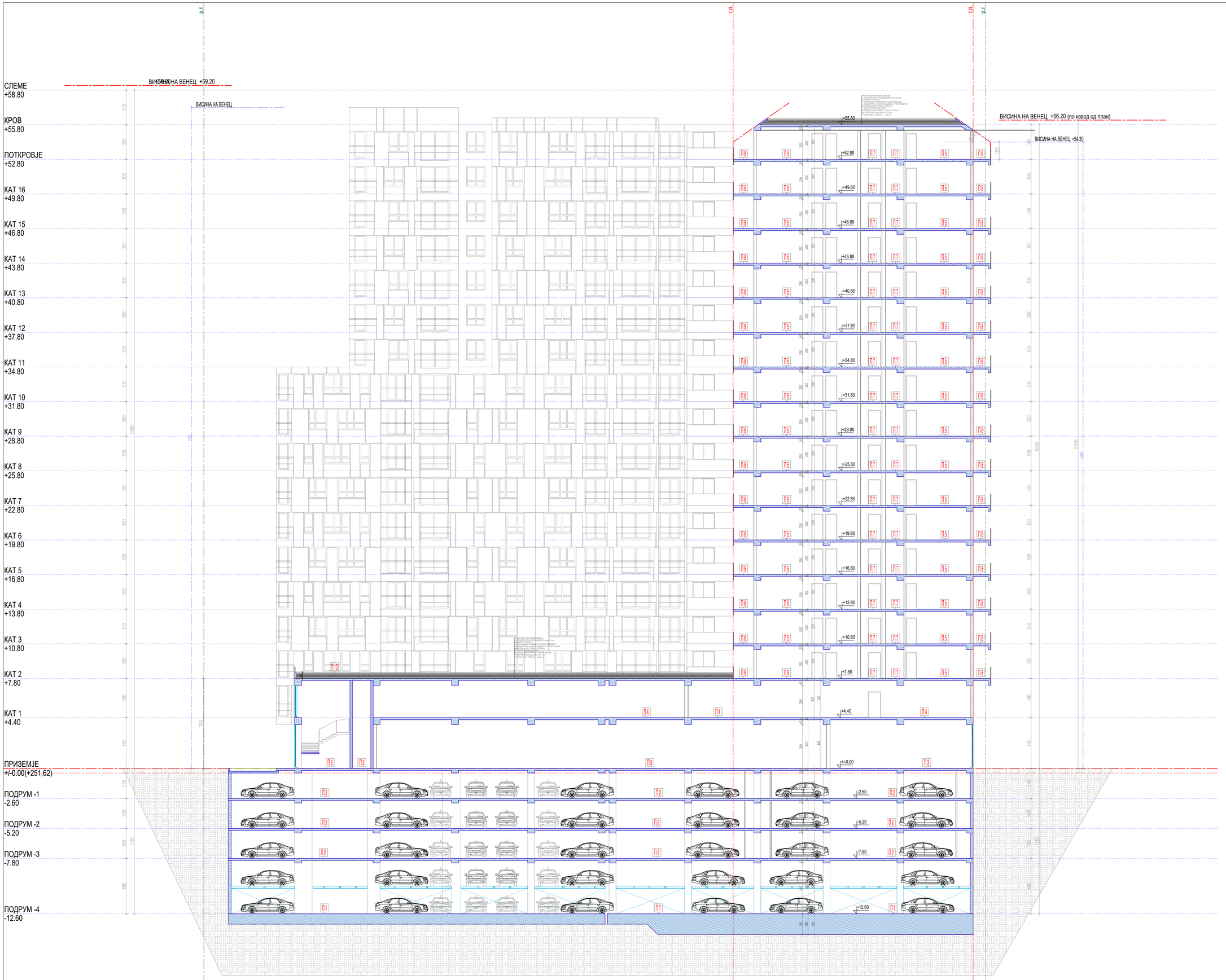

ПРОЕКТ:
Домување во станбени згради
ул. Никола Русински бб, ГП 6.1, КО Карпош Скопје

ИДЕЕН ПРОЕКТ

ИНВЕСТИТОР:
ЗСФ КОМ ДООЕЛ, СКОПЈЕ
ДЕЛТА 2015 КОНСТРАКШН ДООЕЛ, СКОПЈЕ

ИЗРАБОТИЛ:
ГМС ПРОЕКТ ДООЕЛ, СКОПЈЕ
magos_dsc@yahoo.com

ФАЗА: АРХИТЕКТУРА | A

ПРОЕКТАНТИ:
Ѓорѓи МОЈСОВ диа
Оливија МОЈСОВА диа
Сандра МОЈСОВА миа

СОДРЖИНА: ОСНОВА НА ПРЕСЕК 3-3

ТЕХНИЧКИ БРОЈ: 27/22

ДИРЕКТОР: О. МОЈСОВА диа

ДАТА: 10/2023

РАЗМЕР: 1:100

ЛИСТ БРОЈ: 29



регулациона линија (Р.Л)
граница на градежна парцела (ГГП)
градежна линија(Г.Л)

ПРОЕКТ:
Домување во станбени згради
ул. Никола Русински бб, ГП 6.1, КО Карпош Скопје

ИДЕЕН ПРОЕКТ

ИНВЕСТИТОР:
ЗСФ КОМ ДООЕЛ, СКОПЈЕ
ДЕЛТА 2015 КОНСТРАКШН ДООЕЛ, СКОПЈЕ

ИЗРАБОТИЛ:
ГМС ПРОЕКТ ДООЕЛ, СКОПЈЕ
magos_dsc@yahoo.com

ФАЗА: АРХИТЕКТУРА — A

ПРОЕКТАНТИ:
Горѓи МОЈСОВ дипл
Оливија МОЈСОВА дипл
Сандра МОЈСОВА мипл

СОДРЖИНА: ЈУЖНА ФАСАДА

ТЕХНИЧКИ БРОЈ: 27/22

ДИРЕКТОР: О. МОЈСОВА дипл

ДАТА: 10/2023

РАЗМЕР: 1:100

ЛИСТ БРОЈ: 30



ПРОЕКТ:
Домување во станбени згради
ул. Никола Русински бб, ГП 6.1, КО Карпош Скопје

регулациона линија (Р.Л)
граница на градежна парцела (ГГП)
градежна линија(Г.Л)

ИДЕЕН ПРОЕКТ

ИНВЕСТИТОР:
ЗСФ КОМ ДООЕЛ, СКОПЈЕ
ДЕЛТА 2015 КОНСТРАКШН ДООЕЛ, СКОПЈЕ

ИЗРАБОТИЛ:
ГМС ПРОЕКТ ДООЕЛ, СКОПЈЕ
magos_dsc@yahoo.com

ФАЗА: АРХИТЕКТУРА — A

ПРОЕКТАНТИ:
Горѓи МОЈСОВ диа
Оливија МОЈСОВА диа
Сандра МОЈСОВА миа

СОДРЖИНА: ИСТОЧНА ФАСАДА

ТЕХНИЧКИ БРОЈ: 27/22

ДИРЕКТОР: О. МОЈСОВА диа

ДАТА: 10/2023

РАЗМЕР: 1:100

ЛИСТ БРОЈ: 31



регулациона линија (Р.Л)
граница на градежна парцела (ГГП)
градежна линија(Г.Л)

ПРОЕКТ:
Домување во станбени згради
ул. Никола Русински бб, ГП 6.1, КО Карпош Скопје

ИДЕЕН ПРОЕКТ

ИНВЕСТИТОР:
ЗСФ КОМ ДООЕЛ, СКОПЈЕ
ДЕЛТА 2015 КОНСТРАКШН ДООЕЛ, СКОПЈЕ

ИЗРАБОТИЛ:
ГМС ПРОЕКТ ДООЕЛ, СКОПЈЕ
magos_dsc@yahoo.com

ФАЗА:
АРХИТЕКТУРА
A

ПРОЕКТАНТИ:
Горѓи МОЈСОВ диа
Оливија МОЈСОВА диа
Сандра МОЈСОВА миа

СОДРЖИНА:
СЕВЕРНА ФАСАДА

ТЕХНИЧКИ БРОЈ:
27/22

ДИРЕКТОР:
О. МОЈСОВА диа

ДАТА:
10/2023

РАЗМЕР:
1:100

ЛИСТ БРОЈ:
32

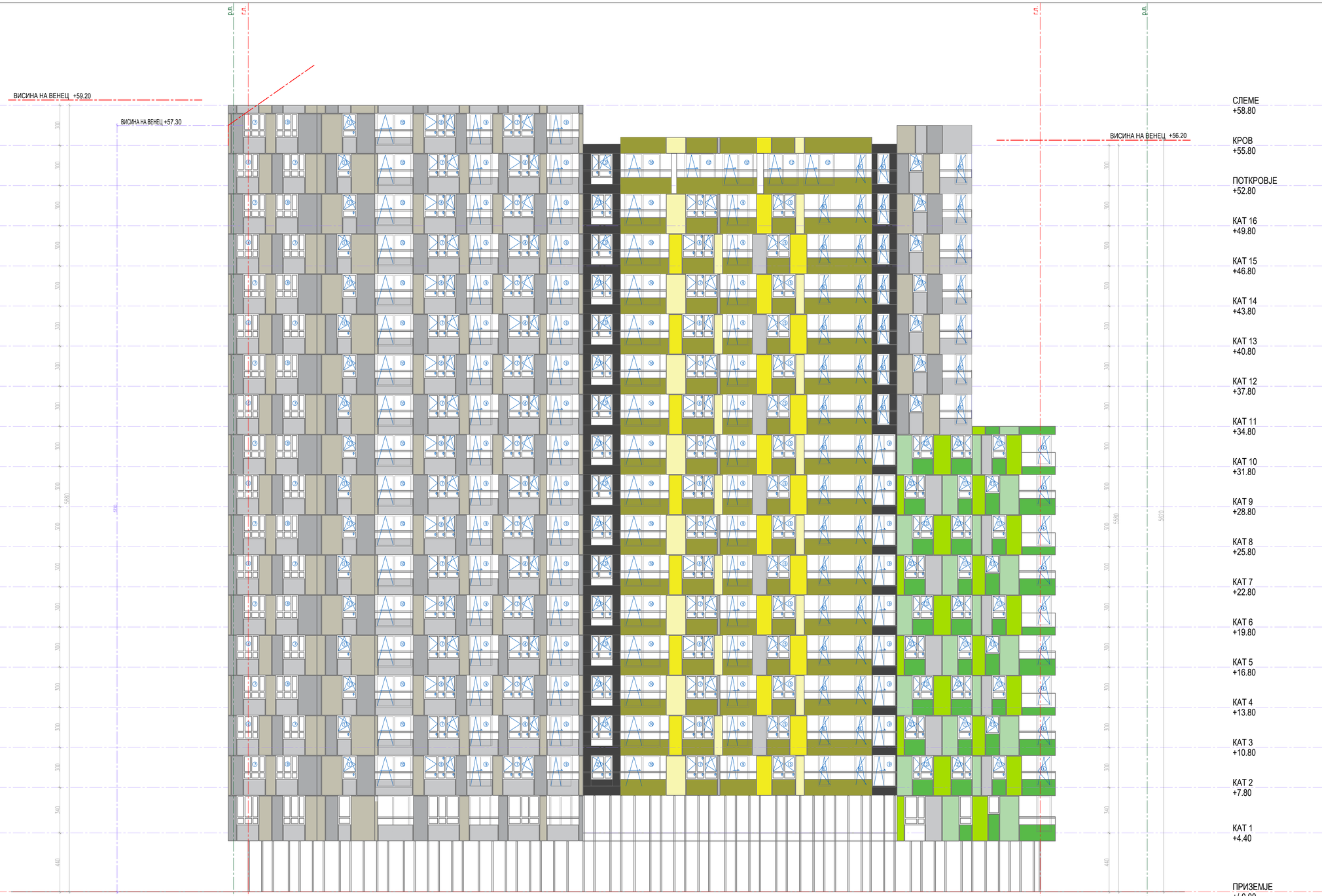

ПРОЕКТ:
Домување во станбени згради
ул. Никола Русински бб, ГП 6.1, КО Карпош Скопје

регулациона линија (Р.Л)
граница на градежна парцела (ГГП)
градежна линија(Г.Л)

ИДЕЕН ПРОЕКТ

ИНВЕСТИТОР:
ЗСФ КОМ ДООЕЛ, СКОПЈЕ
ДЕЛТА 2015 КОНСТРАКШН ДООЕЛ, СКОПЈЕ

ИЗРАБОТИЛ:
ГМС ПРОЕКТ ДООЕЛ, СКОПЈЕ
magos_dsc@yahoo.com

ФАЗА: АРХИТЕКТУРА — A

ПРОЕКТАНТИ:
Ѓорѓи МОЈСОВ диа
Оливија МОЈСОВА диа
Сандра МОЈСОВА миа

СОДРЖИНА: ЗАПАДНА ФАСАДА

ТЕХНИЧКИ БРОЈ: 27/22

ДИРЕКТОР: О. МОЈСОВА диа

ДАТА: 10/2023

РАЗМЕР: 1:100

ЛИСТ БРОЈ: 33